



PREFEITURA DE
ITAIÇABA
NASCE UM NOVO TEMPO

GOVERNO MUNICIPAL DE ITAIÇABA

ADEQUAÇÃO DO PRÉDIO PARA O FUNCIONAMENTO DA CASA DO CIDADÃO

MARÇO/2025

ADEQUAÇÃO DO PRÉDIO PARA O FUNCIONAMENTO DA CASA DO CIDADÃO

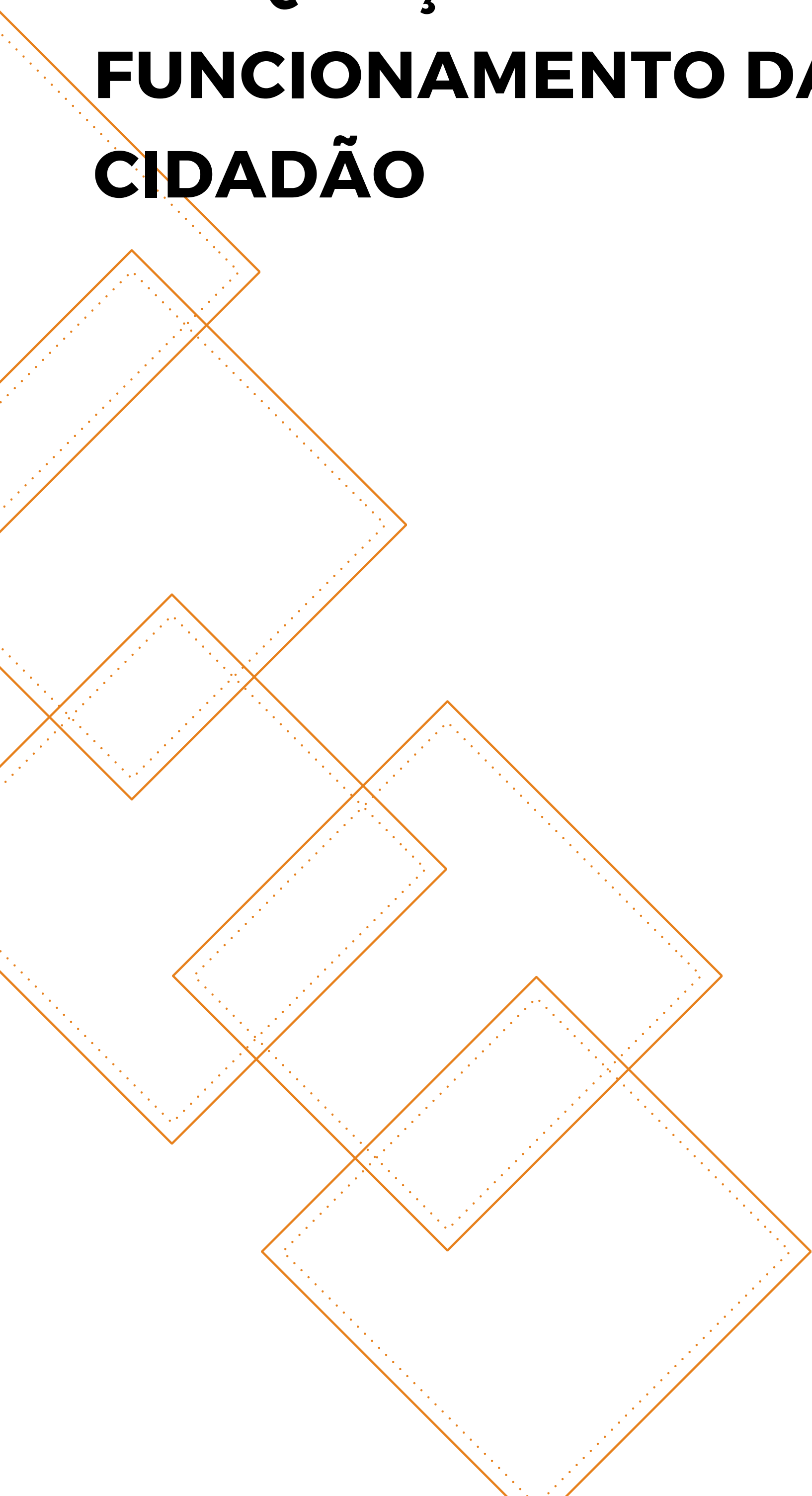



RELATÓRIO FOTOGRÁFICO

OBRA: ADEQUAÇÃO DO PRÉDIO DA CASA DO CIDADÃO

END: AV JOÃO BARBOSA LIMA, S/N, BAIRRO CENTRO, MUNICÍPIO DE ITAIÇABA



Figura 1: FACHADA DO PREDIO



Figura 2: SALA DE ATENDIMENTO



Figura 3: SALA DE ATENDIMENTO

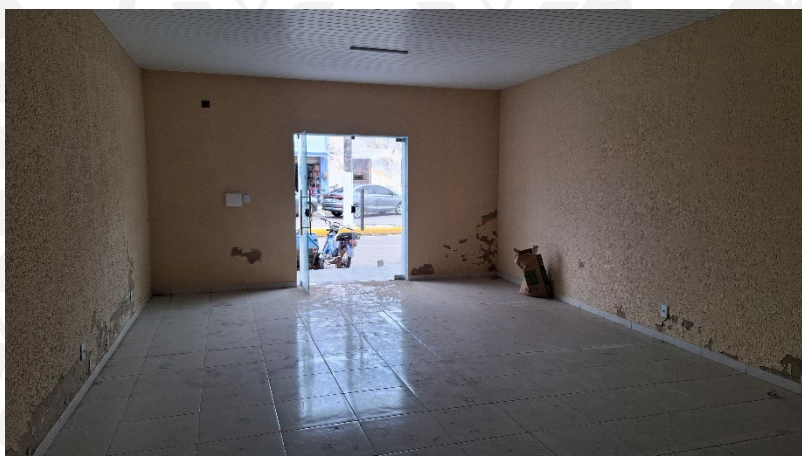

Figura 4: SALA DE ATENDIMENTO

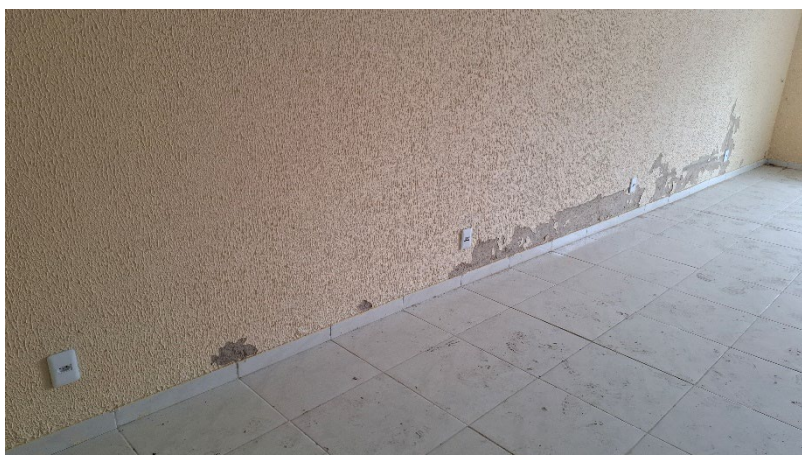

Figura 5: ÁREA DA COPA E SALA DE OUVIDORIA



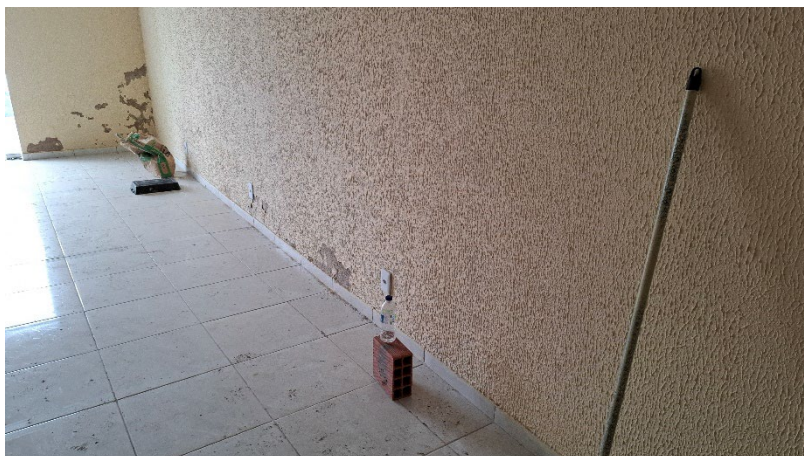

Figura 6: ADEQUAÇÃO DA COPA

PLANILHA ORÇAMENTÁRIA

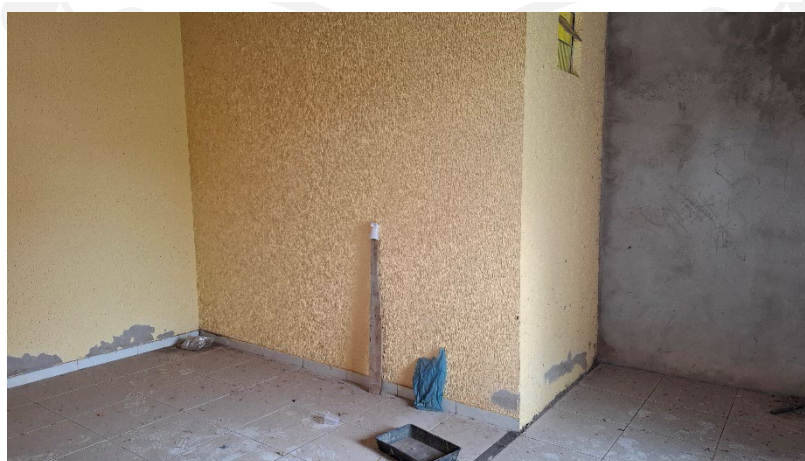
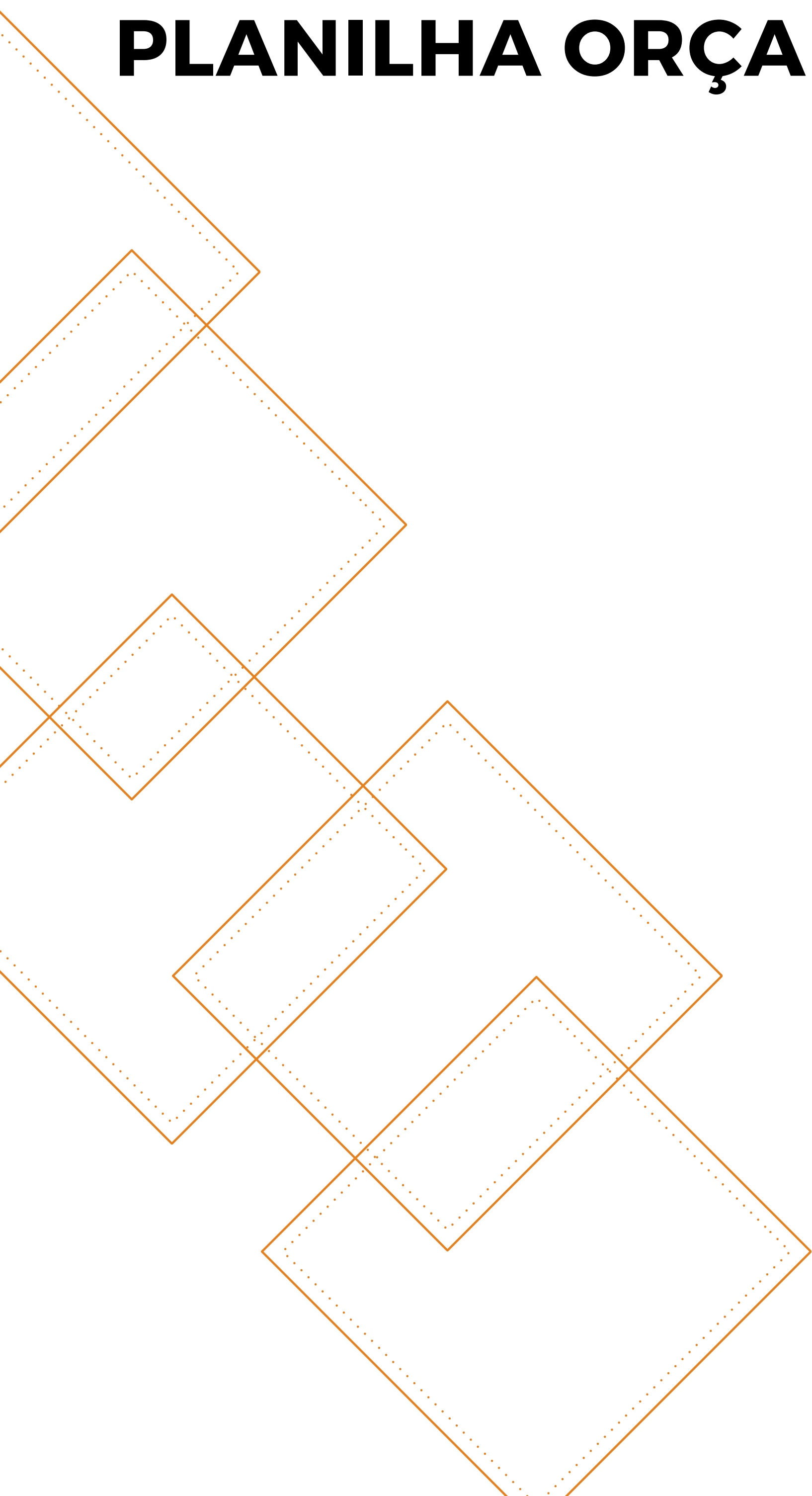

MEMORIAL DESCRITIVO																							
	OBRA:	ADEQUAÇÃO DO PRÉDIO PARA O FUNCIONAMENTO DA CASA DO CIDADÃO	DATA : 17/02/2025 BDI : 24,48%																				
	DESCRIÇÃO:	ADEQUAÇÃO DO PRÉDIO PARA O FUNCIONAMENTO DA CASA DO CIDADÃO	<table border="1"> <thead> <tr> <th>FONTE</th> <th>VERSÃO</th> <th>HORA</th> <th>MES</th> </tr> </thead> <tbody> <tr> <td>ORSE</td> <td>2024/12</td> <td>112,54%</td> <td>70,11%</td> </tr> <tr> <td>SEINFRA</td> <td>028.1 COM DESONERAÇÃO</td> <td>84,44%</td> <td>47,48%</td> </tr> <tr> <td>SINAPI</td> <td>2025/02 COM DESONERAÇÃO</td> <td>92,17%</td> <td>53,50%</td> </tr> <tr> <td>Composições Próprias</td> <td>PRÓPRIA</td> <td>0,00%</td> <td>0,00%</td> </tr> </tbody> </table>	FONTE	VERSÃO	HORA	MES	ORSE	2024/12	112,54%	70,11%	SEINFRA	028.1 COM DESONERAÇÃO	84,44%	47,48%	SINAPI	2025/02 COM DESONERAÇÃO	92,17%	53,50%	Composições Próprias	PRÓPRIA	0,00%	0,00%
	FONTE	VERSÃO	HORA	MES																			
	ORSE	2024/12	112,54%	70,11%																			
SEINFRA	028.1 COM DESONERAÇÃO	84,44%	47,48%																				
SINAPI	2025/02 COM DESONERAÇÃO	92,17%	53,50%																				
Composições Próprias	PRÓPRIA	0,00%	0,00%																				
LOCAL:	AV JOÃO BARBOSA LIMA, S/N , BAIRRO CENTRO, MUNICÍPIO DE ITAIÇABA																						
CLIENTE:	PREFEITURA MUNICIPAL DE ITAIÇABA																						

1. ADEQUAÇÃO - PREDIO DA CASA DO CIDADÃO

1.1. SERVIÇOS PRELIMINARES

CORRERÃO POR CONTA EXCLUSIVA DA EMPREITEIRA A EXECUÇÃO E TODAS AS DESPESAS COM AS INSTALAÇÕES PROVISÓRIAS DAS OBRAS, TAIS COMO:

- PLACAS DO CREA, SEMACE E PREFEITURA;
- ABERTURA E CONSERVAÇÃO DE CAMINHOS E ACESSOS;
- MÁQUINAS, EQUIPAMENTOS E FERRAMENTAS NECESSÁRIAS À EXECUÇÃO DOS SERVIÇOS;
- BARRACÕES PARA DEPÓSITOS E ALOJAMENTOS;
- INSTALAÇÕES PROVISÓRIAS DE ÁGUA, ESGOTO, LUZ, FORÇA, TELEFONE, E LÓGICA;
- REFEITÓRIOS, SANITÁRIOS, CHUVEIROS;

CORRERÃO IGUALMENTE POR CONTA DA EMPREITEIRA, OUTRAS DESPESAS DE CARÁTER GERAL OU LEGAL QUE INCIDAM DIRETAMENTE SOBRE O CUSTO DAS OBRAS E SERVIÇOS, TAIS COMO:

- DESPESAS ADMINISTRATIVAS DA OBRA;
- CONSUMOS MENSIS DE ÁGUA, ENERGIA ELÉTRICA E TELEFONE;
- TRANSPORTES INTERNOS E EXTERNOS;
- EXTINTORES DE INCÊNDIO E SEGUROS;
- DESPESAS DIVERSAS TAIS COMO MATERIAIS DE ESCRITÓRIO E DE LIMPEZA DA OBRA;
- ENSAIOS OU TESTES EXIGIDOS PELAS NORMAS TÉCNICAS BRASILEIRAS.
- VIGIAS, SERVENTES PARA ARRUMAÇÃO E LIMPEZA PERIÓDICA DA OBRA, GUINCHEIRO (SE REQUERIDO), ETC;
- EPI'S;

TODAS AS INSTALAÇÕES QUE COMPÕEM O CANTEIRO DE OBRAS DEVERÃO SER MANTIDAS EM PERMANENTE ESTADO DE LIMPEZA, HIGIENE E CONSERVAÇÃO. A EMPREITEIRA TOMARÁ TODAS AS PRECAUÇÕES E CUIDADOS NO SENTIDO DE GARANTIR A ESTABILIDADE DE PRÉDIOS VIZINHOS, CANALIZAÇÕES E REDES QUE POSSAM SER ATINGIDAS, PAVIMENTAÇÃO DAS ÁREAS ADJACENTES E OUTRAS PROPRIEDADES DE TERCEIROS E TRANSEUNTES, DURANTE A EXECUÇÃO DE TODAS AS ETAPAS DA OBRA.

FAZEM PARTE INTEGRANTE DESTES CADERNO DE ENCARGOS, INDEPENDENTEMENTE DE TRANSCRIÇÃO, TODAS AS NORMAS (NB'S) DA A.B.N.T. RELACIONADAS COM OS TRABALHOS E SERVIÇOS ABRANGIDOS POR ESTA ESPECIFICAÇÃO, ASSIM COMO OS QUE CONSTITUEM OBJETO DO CORRESPONDENTE CONTRATO E/OU AINDA, CONSTANTES DA SUA CORRESPONDENTE PLANILHA ORÇAMENTÁRIA. SERVIÇOS MAIS ESPECÍFICOS E PARTICULARES, PORVENTURA NÃO DESCRITOS NESTA ESPECIFICAÇÃO, SERÃO FORNECIDOS EM ANEXO. SERÃO OBEDECIDAS TODAS AS RECOMENDAÇÕES, COM RELAÇÃO À SEGURANÇA DO TRABALHO, CONTIDAS NA NORMA REGULAMENTAR NR-18, PORTARIA 3.214, DE 08-06-78, DO MINISTÉRIO DO TRABALHO, PUBLICADA NO DOU DE 06-07-78 (SUPLEMENTO), E POSTERIORMENTE A QUALQUER OUTRA NORMA QUE VENHA A SUBSTITUI-LA OU MODIFICÁ-LA. EM CASO DE DÚVIDA OU DIVERGÊNCIA NA INTERPRETAÇÃO DOS PROJETOS E ESTAS ESPECIFICAÇÕES, PRIMEIRAMENTE, DEVERÁ SER CONSULTADA A FISCALIZAÇÃO. EM CASO DE DIVERGÊNCIA ENTRE AS ESPECIFICAÇÕES DESTES E AS ESPECIFICAÇÕES DO PROJETO, PREVALECERÃO AS DO PRIMEIRO. QUALQUER DIVERGÊNCIA ENTRE A PLANILHA ORÇAMENTÁRIA E AS ESPECIFICAÇÕES DESTES CADERNO DE ENCARGOS, PREVALECERÃO ESTAS ÚLTIMAS. EM CASO DE DIVERGÊNCIA ENTRE QUALQUER UM DESTES ELEMENTOS CITADOS E O CONTRATO PREVALECERÁ ESTE ÚLTIMO. OS SERVIÇOS A SEREM EXECUTADOS DEVERÃO OBEDECER RIGOROSAMENTE ÀS NORMAS E DOCUMENTOS ABAIXO, APLICÁVEIS DIRETA OU INDIRETAMENTE ÀS OBRAS PÚBLICAS:

- A)DECRETO Nº 5.296/04;
- B)NBR 9050:2004;
- C)DEMAIS NORMAS DA ABNT;
- D)NORMAS REGULAMENTADORAS DO MINISTÉRIO DO TRABALHO E EMPREGO;
- E)TODAS AS DISPOSIÇÕES LEGAIS DA UNIÃO, DO GOVERNO DO ESTADO E DA PREFEITURA DE

MEMORIAL DESCRITIVO																							
 <p>PREFEITURA DE ITAIÇABA NASCE UM NOVO TEMPO</p>	OBRA:	ADEQUAÇÃO DO PRÉDIO PARA O FUNCIONAMENTO DA CASA DO CIDADÃO	DATA : 17/02/2025 BDI : 24,48%																				
	DESCRIÇÃO:	ADEQUAÇÃO DO PRÉDIO PARA O FUNCIONAMENTO DA CASA DO CIDADÃO	<table border="1" style="width: 100%; border-collapse: collapse;"> <thead> <tr> <th style="text-align: left;">FONTE</th> <th style="text-align: left;">VERSÃO</th> <th style="text-align: left;">HORA</th> <th style="text-align: left;">MES</th> </tr> </thead> <tbody> <tr> <td>ORSE</td> <td>2024/12</td> <td>112,54%</td> <td>70,11%</td> </tr> <tr> <td>SEINFRA</td> <td>028.1 COM DESONERAÇÃO</td> <td>84,44%</td> <td>47,48%</td> </tr> <tr> <td>SINAPI</td> <td>2025/02 COM DESONERAÇÃO</td> <td>92,17%</td> <td>53,50%</td> </tr> <tr> <td>Composições Próprias</td> <td>PRÓPRIA</td> <td>0,00%</td> <td>0,00%</td> </tr> </tbody> </table>	FONTE	VERSÃO	HORA	MES	ORSE	2024/12	112,54%	70,11%	SEINFRA	028.1 COM DESONERAÇÃO	84,44%	47,48%	SINAPI	2025/02 COM DESONERAÇÃO	92,17%	53,50%	Composições Próprias	PRÓPRIA	0,00%	0,00%
	FONTE	VERSÃO	HORA	MES																			
	ORSE	2024/12	112,54%	70,11%																			
SEINFRA	028.1 COM DESONERAÇÃO	84,44%	47,48%																				
SINAPI	2025/02 COM DESONERAÇÃO	92,17%	53,50%																				
Composições Próprias	PRÓPRIA	0,00%	0,00%																				
LOCAL:	AV JOÃO BARBOSA LIMA, S/N , BAIRRO CENTRO, MUNICÍPIO DE ITAIÇABA																						
CLIENTE:	PREFEITURA MUNICIPAL DE ITAIÇABA																						

- ACARAPE/CE;
 F) REGULAMENTOS DAS EMPRESAS CONCESSIONÁRIAS LOCAIS;
 G) EDITAL DE LICITAÇÃO DA PRESENTE OBRA;
 H) CÓDIGO CIVIL BRASILEIRO;
 I) LEIS E RESOLUÇÕES DO CREA-CE E CONFEA;
 J) PRESCRIÇÕES E RECOMENDAÇÕES DOS FABRICANTES DOS MATERIAIS A SEREM EMPREGADOS NA OBRA;
 K) NORMAS INTERNACIONAIS CONSAGRADAS, NA AUSÊNCIA DE NORMAS ESPECÍFICAS DA ABNT; E
 L) PRÁTICAS SEAPE – CONSTRUÇÃO, DO MINISTÉRIO DO ORÇAMENTO, PLANEJAMENTO E GESTÃO.

TODOS OS DOCUMENTOS ACIMA DESCRITOS FAZEM PARTE INTEGRANTE DO PRESENTE CADERNO DE ENCARGOS.

O CONTRATADO DEVERÁ OBTER TODAS AS LICENÇAS DA OBRA E SUAS EVENTUAIS E NECESSÁRIAS RENOVAÇÕES, JUNTO AOS ÓRGÃOS COMPETENTES.

EM CASO DE DÚVIDA OU DIVERGÊNCIA NA INTERPRETAÇÃO DOS PROJETOS E ESTAS ESPECIFICAÇÕES, PRIMEIRAMENTE, DEVERÁ SER CONSULTADA O AUTOR DO PROJETO, ESTE EMITIRÁ RELATÓRIO CONCLUSIVO PARA A FISCALIZAÇÃO. QUALQUER DIVERGÊNCIA ENTRE A PLANILHA ORÇAMENTÁRIA E AS ESPECIFICAÇÕES DESTA ESPECIFICAÇÕES, PREVALECERÃO ESTAS ÚLTIMAS. EM CASO DE DIVERGÊNCIA ENTRE QUALQUER UM DESTES ELEMENTOS CITADOS E O CONTRATO PREVALECERÁ ESTE ÚLTIMO. EM CASO DE DÚVIDA OU DIVERGÊNCIA ENTRE QUANTIDADES ORÇADAS OU SERVIÇOS NÃO INCLUSOS EM PLANILHA DE ORÇAMENTO, DEVERÁ SER CONSULTADO ANTES DO INÍCIO DESTES SERVIÇOS, O TÉCNICO RESPONSÁVEL PELA ELABORAÇÃO DO ORÇAMENTO, ESTE ENTÃO EMITIRÁ A FISCALIZAÇÃO, SE FOR O CASO, RELATÓRIO CONCLUSIVO PARA A FISCALIZAÇÃO.

PARA EFEITO DE COLETA DE VALORES ORÇAMENTÁRIOS ADOTOU-SE O SEGUINTE CRITÉRIO:

- A) UTILIZAÇÃO DA TABELA DE PREÇOS OFICIAL DA SEINFRA 028.1 C/ DESONERAÇÃO;
 B) UTILIZANDO OS ÍNDICES: BDI=28,82% E LEIS SOCIAIS 84,44%.
 C) SE ADOTADO INSUMOS COTADOS A PREÇO DE MERCADO, ESTE CORRESPONDE A PESQUISA REALIZADA ATÉ 06(SEIS) MESES DA ELABORAÇÃO DA PLANILHA CORRESPONDENTE.

É DE OBRIGAÇÃO DA CONTRATADA FORNECER AOS FISCALIS, TÉCNICOS, OPERÁRIOS E VISITANTES, DURANTE A SUA PERMANÊNCIA NO CANTEIRO, OS EQUIPAMENTOS DE PROTEÇÃO INDIVIDUAL CONFORME DESCRIMINADO NA NORMA REGULAMENTADORA NR-18, PORTARIA 3.214, DE 08-06-78, DO MINISTÉRIO DO TRABALHO, PUBLICADA NO DOU DE 06-07-78 (SUPLEMENTO), E POSTERIORMENTE A QUALQUER OUTRA NORMA QUE VENHA A SUBSTITUI-LA OU MODIFICÁ-LA. SERÃO DE RESPONSABILIDADE EXCLUSIVA DO CONTRATADO, A AQUISIÇÃO E DISCIPLINAMENTO DE UTILIZAÇÃO DE EQUIPAMENTOS DE PROTEÇÃO INDIVIDUAL OU COLETIVO. A FISCALIZAÇÃO PODERÁ INTERROMPER A EXECUÇÃO DE DETERMINADO SERVIÇO, CASO SE VERIFIQUE O USO INADEQUADO E/OU INEXISTENTE DESTES EQUIPAMENTOS.

1.1.1. C4541 PLACA PADRÃO DE OBRA, TIPO BANNER (M2)

A PLACA PADRÃO DA OBRA SERÁ DO TIPO BANNER NAS DIMENSÕES DE 1,0 M X 1,0 M, TOTALIZANDO 6,0 M², DE LARGURA E ESPESSURA 0,3 MM, COM PADRÃO E MODELO DO GOVERNO FEDERAL. AFIxada EM BARROTE DE MADEIRA 3" X 3", PINTADA COM ESMALTE SINTÉTICO.

A EMPRESA TAMBÉM DEVERÁ INSTALAR ÀS SUAS EXPENSAS AS PLACAS IDENTIFICADORAS DA EMPRESA E DEMAIS PLACAS EXIGIDAS PELA LEGISLAÇÃO E ÓRGÃOS FISCALIZADORES (CREA, SEMACE E ETC.). A PLACA QUE SE TORNA OBRIGATÓRIA POR IMPOSIÇÃO DA LEGISLAÇÃO DO CREA, DEVE SER TAMBÉM FIXADA, MAS ESTA NÃO É CONTEMPLADA EM PLANILHA, VISTO ESTA SER COMPONENTE DO BDI DA EMPRESA E/OU DESPESAS DO TÉCNICO RESPONSÁVEL. SEGUNDO REDAÇÃO DO ACÓRDÃO 325-2007 DO TCU, ESTE ITEM NÃO DEVE CONTEMPLAR EM SUA COMPOSIÇÃO VALOR DE BDI ACRESCIDO.

1.1.2. C2210 RETIRADA DE PORTAS E JANELAS, INCLUSIVE BATENTES (M2)

DEVE OBEDECER TODAS AS ESPECIFICAÇÕES EM PROJETO COM A TOTAL RETIRADA DE PORTA E JANELAS, INCLUSIVE OS BATENTES, FORRAMENTOS, ALISARES E VIDROS.

MEMORIAL DESCRITIVO																							
 PREFEITURA DE ITAIÇABA <small>NASCE UM NOVO TEMPO</small>	OBRA:	ADEQUAÇÃO DO PRÉDIO PARA O FUNCIONAMENTO DA CASA DO CIDADÃO	DATA : 17/02/2025 BDI : 24,48%																				
	DESCRIÇÃO:	ADEQUAÇÃO DO PRÉDIO PARA O FUNCIONAMENTO DA CASA DO CIDADÃO	<table border="1"> <thead> <tr> <th>FORTE</th> <th>VERSÃO</th> <th>HORA</th> <th>MES</th> </tr> </thead> <tbody> <tr> <td>ORSE</td> <td>2024/12</td> <td>112,54%</td> <td>70,11%</td> </tr> <tr> <td>SEINFRA</td> <td>028.1 COM DESONERAÇÃO</td> <td>84,44%</td> <td>47,48%</td> </tr> <tr> <td>SINAPI</td> <td>2025/02 COM DESONERAÇÃO</td> <td>92,17%</td> <td>53,50%</td> </tr> <tr> <td>Composições Próprias</td> <td>PRÓPRIA</td> <td>0,00%</td> <td>0,00%</td> </tr> </tbody> </table>	FORTE	VERSÃO	HORA	MES	ORSE	2024/12	112,54%	70,11%	SEINFRA	028.1 COM DESONERAÇÃO	84,44%	47,48%	SINAPI	2025/02 COM DESONERAÇÃO	92,17%	53,50%	Composições Próprias	PRÓPRIA	0,00%	0,00%
	FORTE	VERSÃO	HORA	MES																			
	ORSE	2024/12	112,54%	70,11%																			
SEINFRA	028.1 COM DESONERAÇÃO	84,44%	47,48%																				
SINAPI	2025/02 COM DESONERAÇÃO	92,17%	53,50%																				
Composições Próprias	PRÓPRIA	0,00%	0,00%																				
LOCAL:	AV JOÃO BARBOSA LIMA, S/N , BAIRRO CENTRO, MUNICÍPIO DE ITAIÇABA																						
CLIENTE:	PREFEITURA MUNICIPAL DE ITAIÇABA																						

1.2. REVESTIMENTO

ANTES DE INICIADO QUALQUER SERVIÇO DE REVESTIMENTO, DEVERÃO SER TESTADAS AS CANALIZAÇÕES, À PRESSÃO RECOMENDADA PARA CADA CASO. AS SUPERFÍCIES A REVESTIR DEVERÃO SER LIMPAS E MOLHADAS ABUNDANTEMENTE COM JATO DE MANGUEIRA. A LIMPEZA DEVERÁ ELIMINAR GORDURAS, VESTÍGIOS ORGÂNICOS E OUTRAS IMPUREZAS QUE POSSAM ACARRETAR FUTUROS DESPRENDIMENTOS. OS REVESTIMENTOS DEVERÃO APRESENTAR PARÂMETROS PERFEITAMENTE DESEMPENADOS, APRUMADOS, NIVELADOS E COM AS ARESTAS VIVAS.

1.2.1. C0776 CHAPISCO C/ ARGAMASSA DE CIMENTO E AREIA S/PENEIRAR TRAÇO 1:3 ESP.= 5MM P/ PAREDE (M2)

CAMADA IRREGULAR E DESCONTÍNUA DE ARGAMASSA TRAÇO 1:3 COM PREPARO EM BETONEIRA PARA ADERÊNCIA DO REVESTIMENTO EM ARGAMASSA (REBOCO).

1.2.2. C3124 REBOCO C/ ARGAMASSA DE CIMENTO E AREIA S/ PENEIRAR, TRAÇO 1:5 (M2)

REBOCO C/ ARGAMASSA DE CIMENTO E AREIA S/ PENEIRAR, TRAÇO 1:5

1.2.3. C4445 CERÂMICA ESMALTADA RETIFICADA C/ ARG. PRÉ-FABRICADA ACIMA DE 30X30CM (900CM²) - PEI-5/PEI-4 - P/ PAREDE (M2)

EM TODOS OS AMBIENTES, CONFORME PROJETO ARQUITETÔNICO SERÁ EXECUTADO REVESTIMENTO EM PAREDES INTERNAS COM CERÂMICA 30X30CM NA COR BRANCA, A SER APROVADA PELA FISCALIZAÇÃO, COM CLASSIFICAÇÃO DE RESISTÊNCIA AO TRÁFEGO PI 5, JUNTA MÁXIMA DE 2MM. PARA O ASSENTAMENTO DA CERÂMICA SERÁ UTILIZADA ARGAMASSA PRÉ-FABRICADA DE CIMENTO COLANTE.

A FISCALIZAÇÃO DEVERÁ APROVAR A COR DOS REJUNTES, DEVENDO ESSE SER EM TOM DE CINZA CLARO.

1.2.4. C1123 REJUNTAMENTO C/ ARG. PRÉ-FABRICADA, JUNTA ATÉ 2MM EM CERÂMICA, ACIMA DE 30X30 CM (900 CM²) E PORCELANATOS (PAREDE/PISO) (M2)

APÓS A EXECUÇÃO DOS REVESTIMENTOS, DEVERÁ SER REJUNTADO COM ARGAMASSA PRÉ-FABRICADA, COM JUNTAS DE ATÉ 2,0 MM.

1.3. COBERTURA

OS TELHADOS SERÃO EXECUTADOS DE ACORDO COM OS PROJETOS E DETALHES, PODENDO A ESTRUTURA DE SUSTENTAÇÃO SER EXECUTADA EM MADEIRA, METAL OU CONCRETO ARMADO. PARA AS ESTRUTURAS EM MADEIRA, OBSERVAR-SE-Á O DISPOSTO NA NORMA BRASILEIRA NBR-7190 DA ABNT, PARA AS ESTRUTURAS METÁLICAS O ESTABELECIDO NA NB-14 E PARA AS ESTRUTURAS DE CONCRETO AO QUE DETERMINA A NBR 6118 E AO DISPOSTO NESTAS ESPECIFICAÇÕES.

CASO O PROJETO NÃO EXPLÍCITE A INCLINAÇÃO DOS TELHADOS, SERÃO ADOTADOS COMO CAIMENTOS MÍNIMOS 2,5% PARA TELHA CERÂMICA E 10% PARA TELHA DE FIBROCIMENTO. DURANTE A EXECUÇÃO DOS SERVIÇOS O TRÂNSITO DE OPERÁRIOS SE FARÁ SOBRE TÁBUAS, NUNCA SOBRE AS TELHAS.

TODAS AS CONCORDÂNCIAS DE TELHADOS COM PAREDES E PLATIBANDAS SERÃO GUARNECIDAS POR RUFOS, HORIZONTAIS OU ACOMPANHAMENTO A INCLINAÇÃO DA COBERTURA, CONFORME DEFINIDO NOS PROJETOS.

OS RUFOS SERÃO METÁLICOS OU DE CONCRETO ARMADO. OS RUFOS DE CONCRETO SERÃO EMBUTIDOS NO PARAMENTO VERTICAL (PAREDE, PLATIBANDA, ETC.) E IMPERMEABILIZADOS. TODOS OS RUFOS TERÃO DIMENSÃO SUFICIENTE PARA RECOBRIR COM FOLGA A INTERSEÇÃO DAS TELHAS COM O ELEMENTO VERTICAL.

QUANDO DA COLOCAÇÃO DAS TELHAS HAVERÁ SEMPRE O CUIDADO DE DEIXAR SOB OS RUFOS AO LONGO DAS TELHAS, UM TOPO DE ONDA DA TELHA E NUNCA UMA CAVA.

1.3.1. C2200 RETELHAMENTO C/ TELHA CERÂMICA ATE 20% NOVA (M2)

O RETELHAMENTO DEVERÁ SER EXECUTADO EM TELHA CERÂMICA, ATÉ 20% NOVA. AS TELHAS DEVERÃO INDICAR, EM ALTO OU BAIXO RELEVO, A MARCA E A SUA PROCEDÊNCIA. NO ASPECTO VISUAL NÃO DEVERÃO APRESENTAR DEFEITOS – FISSURAS NA SUPERFÍCIES,

MEMORIAL DESCRITIVO																							
 <p>PREFEITURA DE ITAIÇABA NASCE UM NOVO TEMPO</p>	OBRA:	ADEQUAÇÃO DO PRÉDIO PARA O FUNCIONAMENTO DA CASA DO CIDADÃO	DATA : 17/02/2025 BDI : 24,48%																				
	DESCRIÇÃO:	ADEQUAÇÃO DO PRÉDIO PARA O FUNCIONAMENTO DA CASA DO CIDADÃO	<table border="1" style="width: 100%; border-collapse: collapse;"> <thead> <tr> <th style="text-align: left;">FONTE</th> <th style="text-align: left;">VERSÃO</th> <th style="text-align: left;">HORA</th> <th style="text-align: left;">MES</th> </tr> </thead> <tbody> <tr> <td>ORSE</td> <td>2024/12</td> <td>112,54%</td> <td>70,11%</td> </tr> <tr> <td>SEINFRA</td> <td>028.1 COM DESONERAÇÃO</td> <td>84,44%</td> <td>47,48%</td> </tr> <tr> <td>SINAPI</td> <td>2025/02 COM DESONERAÇÃO</td> <td>92,17%</td> <td>53,50%</td> </tr> <tr> <td>Composições Próprias</td> <td>PRÓPRIA</td> <td>0,00%</td> <td>0,00%</td> </tr> </tbody> </table>	FONTE	VERSÃO	HORA	MES	ORSE	2024/12	112,54%	70,11%	SEINFRA	028.1 COM DESONERAÇÃO	84,44%	47,48%	SINAPI	2025/02 COM DESONERAÇÃO	92,17%	53,50%	Composições Próprias	PRÓPRIA	0,00%	0,00%
	FONTE	VERSÃO	HORA	MES																			
	ORSE	2024/12	112,54%	70,11%																			
SEINFRA	028.1 COM DESONERAÇÃO	84,44%	47,48%																				
SINAPI	2025/02 COM DESONERAÇÃO	92,17%	53,50%																				
Composições Próprias	PRÓPRIA	0,00%	0,00%																				
LOCAL:	AV JOÃO BARBOSA LIMA, S/N , BAIRRO CENTRO, MUNICÍPIO DE ITAIÇABA																						
CLIENTE:	PREFEITURA MUNICIPAL DE ITAIÇABA																						

ESFOLIAÇÕES, QUEBRAS E REBARBAS, COM COLORAÇÃO UNIFORME, NA COR CARACTERÍSTICA, SEM APRESENTAR MANCHAS ACINZENTADAS.

O ASSENTAMENTO SERÁ INICIADO COM AS TELHAS FORMANDO O CANAL, NO SENTIDO DA INCLINAÇÃO DO TELHADO, DO BEIRAL PARA A CUMEEIRA, COM A CONCAVIDADE VOLTADA PARA CIMA E A EXTREMIDADE MAIS LARGA DO LADO DA CUMEEIRA. AS TELHAS DEVERÃO TER UMA SUPERPOSIÇÃO DA ORDEM DE 10CM.

AS TELHAS SUPERIORES SÃO COLOCADAS COM A EXTREMIDADE MAIS ESTREITA VOLTADA PARA O LADO DA CUMEEIRA E A SUPERPOSIÇÃO SERÁ DE CERCA DE 10CM.

1.3.2. C0773 CHAPIM PRÉ-MOLDADO DE CONCRETO (M2)

O CHAPIM DE CONCRETO PRÉ-MOLDADO SERÁ EM TAMANHOS DE 1,00 X 0,25X0,05M E ASSENTADOS COM ARGAMASSA DE CIMENTO E AREIA GROSSA DE TRAÇO 1:3.

1.3.3. 96116 FORRO EM RÉGUAS DE PVC, FRISADO, PARA AMBIENTES COMERCIAIS, INCLUSIVE ESTRUTURA BIDIRECIONAL DE FIXAÇÃO. AF_08/2023_PS (M2)

FORRO EM RÉGUAS DE PVC, FRISADO 7MM X6000MM, ENCAIXE MACHO E FÊMEA, PARA AMBIENTES COMERCIAIS, INCLUSIVE ESTRUTURA DE FIXAÇÃO

1.4. INSTALAÇÕES ELÉTRICAS

A EMPRESA SE OBRIGA A, SOB AS RESPONSABILIDADES LEGAIS VIGENTES, PRESTAR TODA A ASSISTÊNCIA TÉCNICA E ADMINISTRATIVA

NECESSÁRIA A IMPRIMIR ANDAMENTO CONVENIENTE ÀS OBRAS E SERVIÇOS.

A RESPONSABILIDADE TÉCNICA DA OBRA SERÁ DE PROFISSIONAL PERTENCENTE AO QUADRO DE PESSOAL DA EMPRESA,

DEVIDAMENTE HABILITADO E REGISTRADO NO CREA LOCAL.

PARA OS SERVIÇOS CONTRATADOS, CABERÁ À EMPRESA FORNECER E CONSERVAR O EQUIPAMENTO MECÂNICO E O FERRAMENTAL NECESSÁRIOS.

SERÁ AINDA DE RESPONSABILIDADE DA EMPREITEIRA O FORNECIMENTO DOS MATERIAIS NECESSÁRIOS, TODOS DE PRIMEIRA

QUALIDADE E EM QUANTIDADE SUFICIENTE PARA CONCLUSÃO DAS OBRAS NO PRAZO FIXADO EM CONTRATO.

O CONSTRUTOR SÓ PODERÁ USAR QUALQUER MATERIAL DEPOIS DE SUBMETE-LO AO EXAME E APROVAÇÃO DA FISCALIZAÇÃO, A QUEM

CABERÁ IMPUGNAR SEU EMPREGO, QUANDO ESTIVER EM DESACORDO COM AS ESPECIFICAÇÕES E PROJETOS. O EMPREGO DE

QUALQUER MARCA DE MATERIAL NÃO ESPECIFICADO E CONSIDERADO COMO “SIMILAR” SÓ SE FARÁ MEDIANTE SOLICITAÇÃO POR

ESCRITO DO CONTRATANTE E AUTORIZAÇÃO TAMBÉM POR ESCRITO DA FISCALIZAÇÃO.

SE CIRCUNSTÂNCIAS OU CONDIÇÕES LOCAIS TORNAREM ACONSELHÁVEL A SUBSTITUIÇÃO DE ALGUNS DOS MATERIAIS ESPECIFICADOS

POR OUTROS EQUIVALENTES, ESTA SUBSTITUIÇÃO PODERÁ EFETUAR-SE DESDE QUE HAJA EXPRESSA AUTORIZAÇÃO, POR ESCRITO, DA

FISCALIZAÇÃO, PARA CADA CASO PARTICULAR.

OBRIGA-SE O CONSTRUTOR A RETIRAR DO RECINTO DAS OBRAS QUAISQUER MATERIAIS PORVENTURA IMPUGNADOS PELA FISCALIZAÇÃO,

DENTRO DE UM PRAZO NÃO SUPERIOR A 72 (SETENTA E DUAS) HORAS A CONTAR DA NOTIFICAÇÃO.

SERÁ COLOCADA NA OBRA PELO CONSTRUTOR A “PLACA DA OBRAS”, COM DIMENSÕES, DETALHES E LETREIROS FORNECIDOS PELA

PREFEITURA(DIMENSÃO MÍNIMA 2M X 1M). ALÉM DESTA, SERÃO COLOCADAS PLACAS EM OBSERVÂNCIA ÀS EXIGÊNCIAS DO

CREA-CE, INDICANDO NOMES E ATRIBUIÇÕES DOS RESPONSÁVEIS TÉCNICOS PELA OBRA E PELOS PROJETOS. É VEDADA A

AFIXAÇÃO DE PLACAS DE ANÚNCIOS, EMBLEMAS OU PROPAGANDAS.

SERÃO DE RESPONSABILIDADE DO CONSTRUTOR OS SERVIÇOS DE VIGILÂNCIA DO LOCAL DA OBRA, ATÉ QUE SEJA EFETUADO O

RECEBIMENTO PROVISÓRIO DO MESMO.

1.4.1. C1947 PONTO ELÉTRICO, MATERIAL E EXECUÇÃO (PT)

MEMORIAL DESCRITIVO																							
 <p>PREFEITURA DE ITAIÇABA NASCE UM NOVO TEMPO</p>	OBRA:	ADEQUAÇÃO DO PRÉDIO PARA O FUNCIONAMENTO DA CASA DO CIDADÃO	DATA : 17/02/2025 BDI : 24,48%																				
	DESCRIÇÃO:	ADEQUAÇÃO DO PRÉDIO PARA O FUNCIONAMENTO DA CASA DO CIDADÃO	<table border="1" style="width: 100%; border-collapse: collapse;"> <thead> <tr> <th style="text-align: left;">FONTE</th> <th style="text-align: left;">VERSÃO</th> <th style="text-align: left;">HORA</th> <th style="text-align: left;">MES</th> </tr> </thead> <tbody> <tr> <td>ORSE</td> <td>2024/12</td> <td>112,54%</td> <td>70,11%</td> </tr> <tr> <td>SEINFRA</td> <td>028.1 COM DESONERAÇÃO</td> <td>84,44%</td> <td>47,48%</td> </tr> <tr> <td>SINAPI</td> <td>2025/02 COM DESONERAÇÃO</td> <td>92,17%</td> <td>53,50%</td> </tr> <tr> <td>Composições Próprias</td> <td>PRÓPRIA</td> <td>0,00%</td> <td>0,00%</td> </tr> </tbody> </table>	FONTE	VERSÃO	HORA	MES	ORSE	2024/12	112,54%	70,11%	SEINFRA	028.1 COM DESONERAÇÃO	84,44%	47,48%	SINAPI	2025/02 COM DESONERAÇÃO	92,17%	53,50%	Composições Próprias	PRÓPRIA	0,00%	0,00%
	FONTE	VERSÃO	HORA	MES																			
	ORSE	2024/12	112,54%	70,11%																			
SEINFRA	028.1 COM DESONERAÇÃO	84,44%	47,48%																				
SINAPI	2025/02 COM DESONERAÇÃO	92,17%	53,50%																				
Composições Próprias	PRÓPRIA	0,00%	0,00%																				
LOCAL:	AV JOÃO BARBOSA LIMA, S/N , BAIRRO CENTRO, MUNICÍPIO DE ITAIÇABA																						
CLIENTE:	PREFEITURA MUNICIPAL DE ITAIÇABA																						

INSTALAÇÃO DE PONTO DE LUZ COM REDE OU TOMADA, COM ELETRODUTOS E FIOS, COM ABERTURA E FECHAMENTO DE RASGOS.

DEVERÁ SER FEITO O RASGO NA ALVENARIA PARA COLOCAÇÃO DO ELETRODUTO. O ASSENTAMENTO DO ELETRODUTO DEVERÁ OBEDECER AO PROJETO E O ALINHAMENTO. O RASGO DEVERÁ SER PREENCHIDO EMPREGANDO-SE UMA ARGAMASSA MISTA DE CAL HIDRATADA E AREIA MÉDIA SEM PENEIRAS, TRAÇO 1:4 COM 150 KG DE CIMENTO. A INSTALAÇÃO DOS FIOS UTILIZARÁ O ARAME GUIA ATRAVÉS DE ELETRODUTOS, CONEXÕES, CAIXAS DE FERRAGEM EXISTENTES ENTRE OS PONTOS DE LIGAÇÃO. DEVERÃO SER RESPEITADOS OS NÚMEROS MÁXIMOS DE CONDUTORES POR DUTO, AS TENSÕES DE TRACIONAMENTO E OS RAIOS DE CURVATURA ADMISSÍVEIS. APÓS A MONTAGEM, DEVERÃO SER VERIFICADOS A CONTINUIDADE DE CADA FIO E O ISOLAMENTO ENTRE OS FIOS E O FIO TERRA.

1.4.2. C1661 LUMINÁRIA FLUORESCENTE COMPLETA (2 X 16)W (UN)

LUMINÁRIA TIPO CALHA, DE SOBREPOR, COM REATOR DE PARTIDA RÁPIDA E LÂMPADA FLUORESCENTE 2X16W, COMPLETA.

1.4.3. C2484 TOMADA 2 POLOS MAIS TERRA 20A 250V (UN)

INSTALAÇÃO DE PONTO DE TOMADA, COM ELETRODUTOS E FIOS, COM ABERTURA E FECHAMENTO DE RASGOS.

DEVERÁ SER FEITO O RASGO NA ALVENARIA PARA COLOCAÇÃO DO ELETRODUTO. O ASSENTAMENTO DO ELETRODUTO DEVERÁ OBEDECER AO PROJETO E O ALINHAMENTO. O RASGO DEVERÁ SER PREENCHIDO EMPREGANDO-SE UMA ARGAMASSA MISTA DE CAL HIDRATADA E AREIA MÉDIA SEM PENEIRAS, TRAÇO 1:4 COM 150 KG DE CIMENTO. A INSTALAÇÃO DOS FIOS UTILIZARÁ O ARAME GUIA ATRAVÉS DE ELETRODUTOS, CONEXÕES, CAIXAS DE FERRAGEM EXISTENTES ENTRE OS PONTOS DE LIGAÇÃO. DEVERÃO SER RESPEITADOS OS NÚMEROS MÁXIMOS DE CONDUTORES POR DUTO, AS TENSÕES DE TRACIONAMENTO E OS RAIOS DE CURVATURA ADMISSÍVEIS. APÓS A MONTAGEM, DEVERÃO SER VERIFICADOS A CONTINUIDADE DE CADA FIO E O ISOLAMENTO ENTRE OS FIOS E O FIO TERRA.

DEVERÁ SEGUIR TODAS AS ESPECIFICAÇÕES EM PROJETO

1.4.4. C1494 INTERRUPTOR UMA TECLA SIMPLES 10A 250V (UN)

INSTALAÇÃO DE INTERRUPTOR PARALELO (1 MÓDULO), 10A/250V, INCLUINDO SUPORTE E PLACA-FORNECIMENTO E INSTALAÇÃO POR PROFISSIONAL ELETRICISTA QUALIFICADO.

1.4.5. C2077 QUADRO DE DISTRIBUIÇÃO DE LUZ EMBUTIR ATE 6 DIVISÕES, C/BARRAMENTO (UN)

O NÍVEL DOS QUADROS DE DISTRIBUIÇÃO SERÁ REGULADO POR SUAS DIMENSÕES E PELA COMODIDADE DE OPERAÇÃO DAS CHAVES OU INSPEÇÃO DOS INSTRUMENTOS NÃO DEVENDO, DE QUALQUER MODO, TER O BORDO INFERIOR A MENOS DE 50CM DO PISO ACABADO.

OS QUADROS SERÃO LOCALIZADOS EM PONTO DE FÁCIL ACESSO COMUM. A PROFUNDIDADE DOS MESMOS SERÁ REGULADA PELO ESQUEMA DE REVESTIMENTO PREVISTO PARA O LOCAL, CONTRA O QUAL DEVERÃO SER ASSENTES OS ALISARES DAS CAIXAS.

O QUADRO GERAL DE MEDIÇÃO SERÁ DE AÇO, COM AS DIMENSÕES PADRONIZADA PELA COELCE. A PORTA DEVERÁ TER FECHADURA E MOLDEIRA DE AÇO COM OLHAL DE VIDRO TRANSPARENTE PARA LEITURA DO MEDIDOR. SERÁ EQUIPADO COM UM MEDIDOR E DISJUNTOR, CONFORME PROJETO FORNECIDO E NORMAS DA ENEL.

1.4.6. C1093 DISJUNTOR MONOPOLAR EM QUADRO DE DISTRIBUIÇÃO 16A (UN)

DISJUNTOR MONOPOLAR EM QUADRO DE DISTRIBUIÇÃO 16A

1.4.7. C4530 DISJUNTOR DIFERENCIAL DR-16A - 40A, 30MA (UN)

DISJUNTOR DIFERENCIAL DR-16A - 40A, 30MA

1.5. INSTALAÇÃO HIDROSANITÁRIA

DE ACORDO COM AS NORMAS TÉCNICAS DA ABNT E ESPECIFICAÇÕES PRÓPRIAS, PARA AQUISIÇÃO DE EQUIPAMENTOS, MATERIAIS E EXECUÇÃO.

MEMORIAL DESCRITIVO																							
 PREFEITURA DE ITAIÇABA <small>NASCE UM NOVO TEMPO</small>	OBRAS:	ADEQUAÇÃO DO PRÉDIO PARA O FUNCIONAMENTO DA CASA DO CIDADÃO	DATA : 17/02/2025 BDI : 24,48%																				
	DESCRIÇÃO:	ADEQUAÇÃO DO PRÉDIO PARA O FUNCIONAMENTO DA CASA DO CIDADÃO	<table border="1" style="width: 100%; border-collapse: collapse;"> <thead> <tr> <th style="text-align: left;">FONTE</th> <th style="text-align: left;">VERSÃO</th> <th style="text-align: left;">HORA</th> <th style="text-align: left;">MES</th> </tr> </thead> <tbody> <tr> <td>ORSE</td> <td>2024/12</td> <td>112,54%</td> <td>70,11%</td> </tr> <tr> <td>SEINFRA</td> <td>028.1 COM DESONERAÇÃO</td> <td>84,44%</td> <td>47,48%</td> </tr> <tr> <td>SINAPI</td> <td>2025/02 COM DESONERAÇÃO</td> <td>92,17%</td> <td>53,50%</td> </tr> <tr> <td>Composições Próprias</td> <td>PRÓPRIA</td> <td>0,00%</td> <td>0,00%</td> </tr> </tbody> </table>	FONTE	VERSÃO	HORA	MES	ORSE	2024/12	112,54%	70,11%	SEINFRA	028.1 COM DESONERAÇÃO	84,44%	47,48%	SINAPI	2025/02 COM DESONERAÇÃO	92,17%	53,50%	Composições Próprias	PRÓPRIA	0,00%	0,00%
	FONTE	VERSÃO	HORA	MES																			
	ORSE	2024/12	112,54%	70,11%																			
SEINFRA	028.1 COM DESONERAÇÃO	84,44%	47,48%																				
SINAPI	2025/02 COM DESONERAÇÃO	92,17%	53,50%																				
Composições Próprias	PRÓPRIA	0,00%	0,00%																				
LOCAL:	AV JOÃO BARBOSA LIMA, S/N , BAIRRO CENTRO, MUNICÍPIO DE ITAIÇABA																						
CLIENTE:	PREFEITURA MUNICIPAL DE ITAIÇABA																						

1.5.1. C1948 PONTO HIDRÁULICO, MATERIAL E EXECUÇÃO (PT)

O PONTO HIDRÁULICO COMPREENDE TODA A TUBULAÇÃO, CONEXÕES E MATERIAIS, BEM COMO A EXECUÇÃO DE RASGOS E OS SERVIÇOS DE ASSENTAMENTO NECESSÁRIOS PARA O PERFEITO FUNCIONAMENTO DA INSTALAÇÃO HIDRÁULICA.

1.5.2. C1619 LAVATÓRIO DE LOUÇA BRANCA S/COLUNA C/TORNEIRA E ACESSÓRIOS (UN)

LAVATÓRIO DE LOUÇA BRANCA S/COLUNA C/TORNEIRA E ACESSÓRIOS

1.5.3. C3017 PIA DE AÇO INOX (1.20X0.60)M C/ 1 CUBA E ACESSÓRIOS (UN)

PIA DE AÇO INOX (1.20X0.60)M C/ 1 CUBA E ACESSÓRIOS

1.5.4. C2595 TUBO PVC BRANCO P/ESGOTO D=40MM (1 1/2") (M)

DEVERÃO SER UTILIZADOS TUBO PVC BRANCO P/ESGOTO D=40MM (1 1/2") PARA O RAMAL DE ESGOTO PRIMÁRIO, CONFORME INDICADO NO PROJETO SANITÁRIO.

1.5.5. C0349 BACIA DE LOUÇA BRANCA C/CAIXA ACOPLADA, ENTRADA HORIZONTAL (UN)

BACIA DE LOUÇA BRANCA C/CAIXA ACOPLADA, ENTRADA HORIZONTAL

1.5.6. 100868 BARRA DE APOIO RETA, EM AÇO INOX POLIDO, COMPRIMENTO 80 CM, FIXADA NA PAREDE - FORNECIMENTO E INSTALAÇÃO. AF_01/2020 (UN)

BARRA DE APOIO RETA, EM AÇO INOX POLIDO, COMPRIMENTO 80 CM, FIXADA NA PAREDE - FORNECIMENTO E INSTALAÇÃO

1.5.7. C3504 CAIXA ALVENARIA / REBOCO / C/ TAMPA CONCRETO S/ FUNDO DI=30X30X50 CM (UN)

EXECUÇÃO DE CAIXA ALVENARIA TIJOLO FURADO C/ ACABAMENTO EM REBOCO E C/ TAMPA CONCRETO S/ FUNDO DI=30X30X50 CM

1.5.8. C2504 TORNEIRA DE PRESSÃO CROMADA LONGA P/PIA (UN)

TORNEIRA DE PRESSÃO CROMADA LONGA P/PIA

1.5.9. C1950 PONTO SANITÁRIO, MATERIAL E EXECUÇÃO (PT)

O PONTO SANITÁRIO COMPREENDE TODA A TUBULAÇÃO, CONEXÕES E MATERIAIS, BEM COMO A EXECUÇÃO DE RASGOS E OS SERVIÇOS DE ASSENTAMENTO NECESSÁRIOS PARA O PERFEITO FUNCIONAMENTO DA INSTALAÇÃO SANITÁRIA.

1.5.10. C2593 TUBO PVC BRANCO P/ESGOTO D=100MM (4') (M)

DEVERÃO SER UTILIZADOS TUBO PVC BRANCO P/ESGOTO D=100MM (4") PARA O RAMAL DE ESGOTO PRIMÁRIO, CONFORME INDICADO NO PROJETO SANITÁRIO.

1.5.11. 100849 ASSENTO SANITÁRIO CONVENCIONAL - FORNECIMENTO E INSTALACAO. AF_01/2020 (UN)

ASSENTO SANITÁRIO CONVENCIONAL - FORNECIMENTO E INSTALACAO.

1.6. PAREDES E DIVISÓRIAS

1.6.1. 101157 ALVENARIA DE VEDAÇÃO DE BLOCOS DE GESSO DE 7X50X66CM (ESPESSURA 7CM). AF_05/2020 (M2)

ALVENARIA DE VEDAÇÃO DE BLOCOS DE GESSO DE 7X50X66CM (ESPESSURA 7CM).

1.6.2. C0073 ALVENARIA DE TIJOLO CERÂMICO FURADO (9X19X19)CM C/ARGAMASSA MISTA DE CAL HIDRATADA ESP.=10CM (1:2:8) (M2)

AS ALVENARIAS DE TIJOLOS COMUNS SERÃO EXECUTADAS COM TIJOLOS CERÂMICOS FURADOS, DE PRIMEIRA QUALIDADE, DIMENSÕES 09 CM X 19 CM X 19CM, COM ARGAMASSA MISTA DE CAL HIDRATADA, ESPESSURAS DE 10CM NO TRAÇO 1:2:8.

MEMORIAL DESCRITIVO																						
	OBRA:	ADEQUAÇÃO DO PRÉDIO PARA O FUNCIONAMENTO DA CASA DO CIDADÃO	DATA : 17/02/2025 BDI : 24,48%																			
	DESCRIÇÃO:	ADEQUAÇÃO DO PRÉDIO PARA O FUNCIONAMENTO DA CASA DO CIDADÃO	<table border="1"> <thead> <tr> <th>FORTE</th> <th>VERSÃO</th> <th>HORA</th> <th>MES</th> </tr> </thead> <tbody> <tr> <td>ORSE</td> <td>2024/12</td> <td>112,54%</td> <td>70,11%</td> </tr> <tr> <td>SEINFRA</td> <td>028.1 COM DESONERAÇÃO</td> <td>84,44%</td> <td>47,48%</td> </tr> <tr> <td>SINAPI</td> <td>2025/02 COM DESONERAÇÃO</td> <td>92,17%</td> <td>53,50%</td> </tr> <tr> <td>Composições Próprias</td> <td>PRÓPRIA</td> <td>0,00%</td> <td>0,00%</td> </tr> </tbody> </table>	FORTE	VERSÃO	HORA	MES	ORSE	2024/12	112,54%	70,11%	SEINFRA	028.1 COM DESONERAÇÃO	84,44%	47,48%	SINAPI	2025/02 COM DESONERAÇÃO	92,17%	53,50%	Composições Próprias	PRÓPRIA	0,00%
FORTE	VERSÃO	HORA	MES																			
ORSE	2024/12	112,54%	70,11%																			
SEINFRA	028.1 COM DESONERAÇÃO	84,44%	47,48%																			
SINAPI	2025/02 COM DESONERAÇÃO	92,17%	53,50%																			
Composições Próprias	PRÓPRIA	0,00%	0,00%																			
LOCAL:	AV JOÃO BARBOSA LIMA, S/N , BAIRRO CENTRO, MUNICÍPIO DE ITAIÇABA																					
CLIENTE:	PREFEITURA MUNICIPAL DE ITAIÇABA																					

OS TIJOLOS SERÃO MOLHADOS ANTES DA COLOCAÇÃO E ASSENTADOS FORMANDO FIADAS PERFEITAMENTE NIVELADAS, APRUMADAS E ALINHADAS, COM JUNTAS DE NO MÁXIMO 2CM (DOIS CENTÍMETROS) DE ESPESSURA, FORMANDO LINHAS HORIZONTAIS CONTÍNUAS E VERTICAIS DESCONTÍNUAS, REBAIXADAS COM A PONTA DA COLHER PARA QUE O REBOCO POSSA ADERIR FORTEMENTE. NÃO SERÁ PERMITIDA A COLOCAÇÃO DE TIJOLOS COM OS FUROS VOLTADOS NO SENTIDO DA ESPESSURA DA PAREDE, NEM O EMPREGO DE TIJOLOS DE PADRÕES DIFERENTES NUM MESMO PANO DE ALVENARIA.

PARA A FIXAÇÃO DE ESQUADRIAS E RODAPÉS DE MADEIRA SERÃO EMPREGADOS TACOS DE MADEIRA DE LEI, EMBUTIDOS EM CREOSOTO QUENTE. O CREOSOTO DEVE ESTAR A 95 GRAUS CENTÍGRADOS E O TEMPO A IMERSÃO SERÁ DE CERCA DE 90 MINUTOS. TANTO PARA GUARNIÇÕES DAS ESQUADRIAS COMO PARA OS RODAPÉS, O ESPAÇAMENTO DOS TACOS SERÁ DE 80 CM, NO MÁXIMO. TODAS AS SALIÊNCIAS SUPERIORES A 4,0 CM DEVERÃO SER CONSTITUÍDAS COM A PRÓPRIA ALVENARIA, NÃO SER PERMITINDO SUA EXECUÇÃO EXCLUSIVAMENTE COM ARGAMASSA.

AS TUBULAÇÕES EMBUTIDAS EM PAREDES SERÃO ENVOLTAS EM ARGAMASSA A11 OU A12. TODOS OS VÃOS DE PORTAS E JANELAS LEVARÃO VERGAS DE CONCRETO. PARA VÃOS SUPERIORES A 1,50M, SOLICITAR DETALHES À FISCALIZAÇÃO.

1.6.3. S09085 MOLDURA PRE-MOLDADA DE CONCRETO, PINTADA COM SELADOR ACRÍLICO E RESINA ACRÍLICA INCOLOR (FORNECIMENTO E ASSENTAMENTO) (M3)

1.7. ESQUADRIAS

DEVE OBEDECER TODAS AS ESPECIFICAÇÕES EM PROJETO.

1.7.1. C4427 PORTA TIPO PARANÁ (0,80 X 2,10 M), C/ FERRAGENS (UN)

AS PORTAS SERÃO DO TIPO PARANÁ COMPLETA (0,80 X 2,10M) E SEU ACABAMENTO SERÁ EM TINTA ESMALTE.

1.7.2. COMP-PVV PORTA DE MADEIRA, 0,7X1,0X 3,5CM, VAI E VEM COM MOLA FECHA PORTA, INCLUSO FECHADURA. FORNECIMENTO E INSTALAÇÃO. (UND)

PORTA DE MADEIRA, 0,7X1,0X 3,5CM, VAI E VEM COM MOLA FECHA PORTA, INCLUSO FECHADURA

1.7.3. 94569 JANELA DE ALUMÍNIO TIPO MAXIM-AR, BATENTE/ REQUADRO 3 A 14 CM, VIDRO INCLUSO, FIXAÇÃO COM PARAFUSO, SEM GUARNIÇÃO/ ALIZAR, DIMENSÕES 60X80 (A X L) CM, SEM ACABAMENTO, VEDAÇÃO COM SILICONE, EXCLUSIVE CONTRAMARCO - FORNECIMENTO E INSTALAÇÃO. AF_11/2024 (M2)

JANELA DE ALUMÍNIO TIPO MAXIM-AR, COM VIDROS, BATENTE E FERRAGENS. EXCLUSIVE ALIZAR, ACABAMENTO E CONTRAMARCO. FORNECIMENTO E INSTALAÇÃO.

1.8. PINTURA

TODAS AS SUPERFÍCIES A PINTAR DEVERÃO ESTAR SECAS, SERÃO CUIDADOSAMENTE LIMPAS, RETOCADAS E PREPARADAS PARA O TIPO DE PINTURA A QUE SE DESTINAM. A ELIMINAÇÃO DE POEIRA DEVERÁ SER COMPLETA, TOMANDO-SE PRECAUÇÕES ESPECIAIS CONTRA O LEVANTAMENTO DE PÓ DURANTE OS TRABALHOS, ATÉ QUE AS TINTAS SEQUEM INTEIRAMENTE. PARA REDUZIR A POROSIDADE E UNIFORMIZAR AS SUPERFÍCIES, MELHORAR A TEXTURA E FACILITAR A ADESÃO DA TINTA DE ACABAMENTO SERÃO USADOS FUNDOS, MASSAS E CONDICIONADORES, COMO SE SEGUE:

PARA PAREDES COM REBOCO:

- APLICAR SELADOR
- FAZER EMASAMENTO

- APARELHAMENTO: ALISAMENTO PARA OBTENÇÃO DE TEXTURA ESPECIAL.

CADA DEMÃO DE TINTA SÓ PODERÁ SER APLICADA QUANDO A PRECEDENTE ESTIVER PERFEITAMENTE SECA, CONVINDO OBSERVAR UM INTERVALO DE 24 HORAS ENTRE DUAS DEMÃOS SUCESSIVAS; AS TINTAS A BASE DE ACETATO DE POLIVINILA (PVA) PERMITEM UM INTERVALO MENOR, DE TRÊS HORAS. IGUAL CUIDADO HAVERÁ ENTRE UMA DEMÃO DE TINTA E A MASSA, CONVINDO OBSERVAR UM INTERVALO MÍNIMO DE 24 HORAS APÓS CADA DEMÃO DE MASSA.

MEMORIAL DESCRITIVO																						
	OBRA:	ADEQUAÇÃO DO PRÉDIO PARA O FUNCIONAMENTO DA CASA DO CIDADÃO	DATA : 17/02/2025 BDI : 24,48%																			
	DESCRIÇÃO:	ADEQUAÇÃO DO PRÉDIO PARA O FUNCIONAMENTO DA CASA DO CIDADÃO	<table border="1"> <thead> <tr> <th>FONTE</th> <th>VERSÃO</th> <th>HORA</th> <th>MES</th> </tr> </thead> <tbody> <tr> <td>ORSE</td> <td>2024/12</td> <td>112,54%</td> <td>70,11%</td> </tr> <tr> <td>SEINFRA</td> <td>028.1 COM DESONERAÇÃO</td> <td>84,44%</td> <td>47,48%</td> </tr> <tr> <td>SINAPI</td> <td>2025/02 COM DESONERAÇÃO</td> <td>92,17%</td> <td>53,50%</td> </tr> <tr> <td>Composições Próprias</td> <td>PRÓPRIA</td> <td>0,00%</td> <td>0,00%</td> </tr> </tbody> </table>	FONTE	VERSÃO	HORA	MES	ORSE	2024/12	112,54%	70,11%	SEINFRA	028.1 COM DESONERAÇÃO	84,44%	47,48%	SINAPI	2025/02 COM DESONERAÇÃO	92,17%	53,50%	Composições Próprias	PRÓPRIA	0,00%
FONTE	VERSÃO	HORA	MES																			
ORSE	2024/12	112,54%	70,11%																			
SEINFRA	028.1 COM DESONERAÇÃO	84,44%	47,48%																			
SINAPI	2025/02 COM DESONERAÇÃO	92,17%	53,50%																			
Composições Próprias	PRÓPRIA	0,00%	0,00%																			
LOCAL:	AV JOÃO BARBOSA LIMA, S/N , BAIRRO CENTRO, MUNICÍPIO DE ITAIÇABA																					
CLIENTE:	PREFEITURA MUNICIPAL DE ITAIÇABA																					

DEVERÃO SER EVITADOS ESCORRIMENTOS OU SALPICOS DE TINTA NAS SUPERFÍCIES NÃO DESTINADAS À PINTURA (VIDROS, PISOS, APARELHAMENTO, ETC.); OS SALPICOS QUE NÃO PUDEREM SER EVITADOS DEVERÃO SER REMOVIDOS ENQUANTO A TINTA ESTIVER FRESCA, EMPREGANDO-SE REMOVEDOR ADEQUADO.

SE AS CORES NÃO ESTIVEREM DEFINIDAS NO PROJETO, CABERÁ À FISCALIZAÇÃO DECIDIR SOBRE AS MESMAS MEDIANTE CONSULTA AO ARQUITETO AUTOR DO PROJETO. O CONSTRUTOR SÓ PODERÁ INICIAR A PINTURA APÓS ESPECIFICAÇÃO POR ESCRITO, DA FISCALIZAÇÃO. DEVERÃO PREVALECER, DE UM MODO GERAL, AS CORES E TONALIDADES CLARAS.

OS TRABALHOS DE PINTURA EM LOCAIS EXTERNOS SERÃO SUSPENSOS EM TEMPO CHUVOSO. NAS ESQUADRIAS EM GERAL, DEVERÃO SER REMOVIDOS OU PROTEGIDOS COM PAPEL COLANTE OS ESPELHOS, FECHOS, ROSETAS, PUXADORES, ETC., ANTES DO INÍCIO DOS SERVIÇOS DE PINTURA, DEVENDO OS TOPOS SUPERIORES E INFERIORES DAS MESMAS SEREM LIXADOS E PINTADOS COM UMA DEMÃO DA TINTA EM USO.

TODA VEZ QUE UMA SUPERFÍCIE TIVER SIDO LIXADA, ESTA SERÁ CUIDADOSAMENTE LIMPA COM UMA ESCOVA, E DEPOIS COM UM PANO SECO, PARA REMOVER TODO O PÓ ANTES DE APLICAR A DEMÃO SEGUINTE.

TODA A SUPERFÍCIE PINTADA DEVERÁ APRESENTAR, DEPOIS DE PRONTA, UNIFORMIDADE QUANTO A TEXTURA, TONALIDADE E BRILHO (FOSCO, SEMI-FOSCO, OU BRILHANTE).

SÓ SERÃO APLICADAS TINTAS DE PRIMEIRA LINHA DE FABRICAÇÃO.

SALVO AUTORIZAÇÃO EXPRESSA DA FISCALIZAÇÃO, SERÃO EMPREGADAS EXCLUSIVAMENTE, TINTAS JÁ PREPARADAS EM FÁBRICA, ENTREGUES NA OBRA EM EMBALAGEM ORIGINAL INTACTA.

1.8.1. C1206 EMASSAMENTO DE ESQUADRIAS DE MADEIRA P/TINTA ÓLEO OU ESMALTE 2 DEMÃOS (M2)

AS ESQUADRIAS EM MADEIRA A SEREM PINTADAS DEVERÃO TER SUAS SUPERFÍCIES PREVIAMENTE PREPARADAS, OU SEJA, A MADEIRA DEVERÁ SER INICIALMENTE LIXADA E RETIRADO TODO O PÓ. EM SEGUIDA APLICAR UMA DEMÃO DE NIVELITE OU FUNDO BRANCO E APÓS APLICAR A MASSA A ÓLEO EM CAMADAS FINAS COM A UTILIZAÇÃO DE UMA DESEMPENADEIRA.

NÃO UTILIZAÇÃO CORRETA DO EMASSAMENTO OBRIGA O CONSTRUTOR A CORRIGIR TODAS AS PEÇAS EM MADEIRA, PORTAS E GUARNIÇÕES, PINTADAS E NÃO EMASSADAS.

1.8.2. C1280 ESMALTE DUAS DEMÃOS EM ESQUADRIAS DE MADEIRA (M2)

TODAS AS SUPERFÍCIES A PINTAR SERÃO LIXADAS E LIMPAS PARA A APLICAÇÃO DE TINTA ESMALTE SINTÉTICA SEMI BRILHO EM DUAS DEMÃO EM ESQUADRIAS DE MADEIRA NAS CORES ESPECIFICADAS NO PROJETO E DEVERÃO ESTAR SECAS, SERÃO CUIDADOSAMENTE LIMPAS, RETOCADAS E PREPARADAS PARA O TIPO DE PINTURA A QUE SE DESTINAM.

1.8.3. C2462 TEXTURA ACRÍLICA 1 DEMÃO EM PAREDES INTERNAS (M2)

TODAS AS SUPERFÍCIES A PINTAR SERÃO APLICADAS TEXTURA ACRÍLICA UMA DEMÃO NAS CORES ESPECIFICADAS NO PROJETO E DEVERÃO ESTAR SECAS, SERÃO CUIDADOSAMENTE LIMPAS, RETOCADAS E PREPARADAS PARA O TIPO DE PINTURA A QUE SE DESTINAM. NAS ÁREAS DESIGNADAS NO PROJETO SERÁ APLICADO TINTA EM PÓ.

A ELIMINAÇÃO DE POEIRA DEVERÁ SER COMPLETA, TOMANDO-SE PRECAUÇÕES ESPECIAIS CONTRA O LEVANTAMENTO DE PÓ DURANTE OS TRABALHOS, ATÉ QUE AS TINTAS SEQUEM INTEIRAMENTE. PARA REDUZIR A POROSIDADE E UNIFORMIZAR AS SUPERFÍCIES, MELHORAR A TEXTURA E FACILITAR A ADESÃO DA TINTA DE ACABAMENTO SERÃO USADOS UMA DEMÃO DE SELADOR ACRÍLICO E APLICAR COM ROLO DE TEXTURIZAR A TINTA TEXTURA ACRÍLICA, EM UMA DEMÃO.

1.8.4. C1207 EMASSAMENTO DE PAREDES EXTERNAS 2 DEMÃOS C/MASSA ACRÍLICA (M2)

NAS ÁREAS ESPECIFICADAS NO PROJETO, AS PAREDES SERÃO EMASSADAS COM MASSA ACRÍLICA COM DUAS DEMÃOS.

1.8.5. C1614 LATEX DUAS DEMÃOS EM PAREDES EXTERNAS S/MASSA (M2)

TODAS AS SUPERFÍCIES A PINTAR SERÃO APLICADAS TINTA LÁTEX DUAS DEMÃO NAS CORES ESPECIFICADAS NO PROJETO E DEVERÃO ESTAR SECAS, SERÃO CUIDADOSAMENTE LIMPAS, RETOCADAS E PREPARADAS PARA O TIPO DE PINTURA A QUE SE DESTINAM.

1.9. PISO

MEMORIAL DESCRITIVO																							
 PREFEITURA DE ITAIÇABA <small>NASCE UM NOVO TEMPO</small>	OBRA:	ADEQUAÇÃO DO PRÉDIO PARA O FUNCIONAMENTO DA CASA DO CIDADÃO	DATA : 17/02/2025 BDI : 24,48%																				
	DESCRIÇÃO:	ADEQUAÇÃO DO PRÉDIO PARA O FUNCIONAMENTO DA CASA DO CIDADÃO	<table border="1"> <thead> <tr> <th>FORTE</th> <th>VERSÃO</th> <th>HORA</th> <th>MES</th> </tr> </thead> <tbody> <tr> <td>ORSE</td> <td>2024/12</td> <td>112,54%</td> <td>70,11%</td> </tr> <tr> <td>SEINFRA</td> <td>028.1 COM DESONERAÇÃO</td> <td>84,44%</td> <td>47,48%</td> </tr> <tr> <td>SINAPI</td> <td>2025/02 COM DESONERAÇÃO</td> <td>92,17%</td> <td>53,50%</td> </tr> <tr> <td>Composições Próprias</td> <td>PRÓPRIA</td> <td>0,00%</td> <td>0,00%</td> </tr> </tbody> </table>	FORTE	VERSÃO	HORA	MES	ORSE	2024/12	112,54%	70,11%	SEINFRA	028.1 COM DESONERAÇÃO	84,44%	47,48%	SINAPI	2025/02 COM DESONERAÇÃO	92,17%	53,50%	Composições Próprias	PRÓPRIA	0,00%	0,00%
	FORTE	VERSÃO	HORA	MES																			
	ORSE	2024/12	112,54%	70,11%																			
SEINFRA	028.1 COM DESONERAÇÃO	84,44%	47,48%																				
SINAPI	2025/02 COM DESONERAÇÃO	92,17%	53,50%																				
Composições Próprias	PRÓPRIA	0,00%	0,00%																				
LOCAL:	AV JOÃO BARBOSA LIMA, S/N , BAIRRO CENTRO, MUNICÍPIO DE ITAIÇABA																						
CLIENTE:	PREFEITURA MUNICIPAL DE ITAIÇABA																						

SERÃO EXECUTADOS EM RIGOROSA OBEDIÊNCIA AO PROJETO ARQUITETÔNICO NO QUE CONCERNE AO TIPO, FORMATO, DIMENSÕES, CÔR, ETC.

OS PISOS SÓ SERÃO EXECUTADOS APÓS O ASSENTAMENTO DAS CANALIZAÇÕES QUE DEVEM PASSAR SOB ELAS, COMO TAMBÉM, SE FOR O CASO, APÓS COMPLETADO O SISTEMA DE DRENAGEM.

O DIMENSIONAMENTO DA PAVIMENTAÇÃO SERÁ OBJETO DE ESTUDO POR FIRMA ESPECIALIZADA, NO CASO DE LOCAIS E VIAS DOMICILIARES DESTINADOS À SUPORTAREM SOBRECARGAS EXCESSIVAS.

TODOS OS PISOS LAVÁVEIS TERÃO DECLIVIDADE DE 0,5% NO MÍNIMO, EM DIREÇÃO AO RALO OU PORTA EXTERNA, PARA O PERFEITO ESCOAMENTO DA ÁGUA. OS RODAPÉS SERÃO SEMPRE A NÍVEL.

A COLOCAÇÃO DOS ELEMENTOS DE PISO SERÁ FEITA DE MODO A DEIXAR AS SUPERFÍCIES PLANAS, EVITANDO-SE RESSALTOS DE UM EM RELAÇÃO AO OUTRO. SERÁ SUBSTITUÍDO QUALQUER ELEMENTO QUE, POR TESTE DE PERCUSSÃO, SOAR DENOTANDO VAZIOS.

SERÁ PROIBIDA POR NO MÍNIMO DOIS DIAS A PASSAGEM SOBRE OS PISOS RECÉM COLOCADOS.

OS PISOS SÓ SERÃO EXECUTADOS APÓS CONCLUÍDOS OS REVESTIMENTOS DAS PAREDES E TETOS E VEDADAS AS ABERTURAS EXTERNAS.

1.9.1. 105004 RAMPA DE ACESSIBILIDADE EM CONCRETO MOLDADO IN LOCO, EM CALÇADA NOVA COM LARGURA MENOR À 3,00 M, FCK 25MPA, COM PISO PODOTÁTIL. AF_03/2024 (M2)

1.10. DIVERSOS

8. DIVERSOS

1.10.1. 109619 PLACA EM ACRILICO CRISTAL 3MM, (0,75X3,00CM), PLACAS DIRECIONAIS, COM APLICAÇÃO DE ADESIVO DIGITAL TIPO ESPELHO, FIXADA COM FITA DUPLA FACE NA PAREDE (FORNEC.E APLICAÇÃO) (UN)

PLACA EM ACRILICO CRISTAL 3MM, (0,75X3,00CM), PLACAS DIRECIONAIS, COM APLICAÇÃO DE ADESIVO DIGITAL TIPO ESPELHO, FIXADA COM PARAFUSO

RESUMO DO ORÇAMENTO																							
 PREFEITURA DE ITAIÇABA NASCE UM NOVO TEMPO	OBRA:	ADEQUAÇÃO DO PRÉDIO PARA O FUNCIONAMENTO DA CASA DO CIDADÃO	DATA : 17/02/2025 BDI : 24,48%																				
	DESCRIÇÃO:	ADEQUAÇÃO DO PRÉDIO PARA O FUNCIONAMENTO DA CASA DO CIDADÃO	<table border="1"> <thead> <tr> <th>FONTE</th> <th>VERSÃO</th> <th>HORA</th> <th>MES</th> </tr> </thead> <tbody> <tr> <td>ORSE</td> <td>2024/12</td> <td>112,54%</td> <td>70,11%</td> </tr> <tr> <td>SEINFRA</td> <td>028.1 COM DESONERAÇÃO</td> <td>84,44%</td> <td>47,48%</td> </tr> <tr> <td>SINAPI</td> <td>2025/02 COM DESONERAÇÃO</td> <td>92,17%</td> <td>53,50%</td> </tr> <tr> <td>Composições Próprias</td> <td>PROPRIA</td> <td>0,00%</td> <td>0,00%</td> </tr> </tbody> </table>	FONTE	VERSÃO	HORA	MES	ORSE	2024/12	112,54%	70,11%	SEINFRA	028.1 COM DESONERAÇÃO	84,44%	47,48%	SINAPI	2025/02 COM DESONERAÇÃO	92,17%	53,50%	Composições Próprias	PROPRIA	0,00%	0,00%
	FONTE	VERSÃO	HORA	MES																			
	ORSE	2024/12	112,54%	70,11%																			
SEINFRA	028.1 COM DESONERAÇÃO	84,44%	47,48%																				
SINAPI	2025/02 COM DESONERAÇÃO	92,17%	53,50%																				
Composições Próprias	PROPRIA	0,00%	0,00%																				
LOCAL:	AV JOÃO BARBOSA LIMA, S/N , BAIRRO CENTRO, MUNICÍPIO DE ITAIÇABA																						
CLIENTE:	PREFEITURA MUNICIPAL DE ITAIÇABA																						

CÓDIGO	DESCRIÇÃO	PREÇO TOTAL	%
1	ADEQUAÇÃO - PREDIO DA CASA DO CIDADÃO	R\$ 47.710,30	100,00%
1.1	SERVIÇOS PRELIMINARES	R\$ 741,44	1,55%
1.2	REVESTIMENTO	R\$ 5.704,42	11,96%
1.3	COBERTURA	R\$ 3.669,69	7,69%
1.4	INSTALAÇÕES ELÉTRICAS	R\$ 8.151,93	17,09%
1.5	INSTALAÇÃO HIDROSANITÁRIA	R\$ 9.006,39	18,88%
1.6	PAREDES E DIVISÓRIAS	R\$ 2.984,56	6,26%
1.7	ESQUADRIAS	R\$ 4.434,19	9,29%
1.8	PINTURA	R\$ 9.372,80	19,65%
1.9	PISO	R\$ 217,15	0,46%
1.10	DIVERSOS	R\$ 3.427,73	7,18%
		VALOR BDI TOTAL:	R\$ 9.383,39 100,00%
		VALOR ORÇAMENTO:	R\$ 38.326,91
		VALOR TOTAL:	R\$ 47.710,30
QUARENTA E SETE MIL SETECENTOS E DEZ REAIS E TRINTA CENTAVOS			

		PLANILHA ORÇAMENTÁRIA																							
 PREFEITURA DE ITAIÇABA NASCE UM NOVO TEMPO	OBRA:	ADEQUAÇÃO DO PRÉDIO PARA O FUNCIONAMENTO DA CASA DO CIDADÃO	DATA : 17/02/2025		BDI : 24,48%																				
	DESCRIÇÃO:	ADEQUAÇÃO DO PRÉDIO PARA O FUNCIONAMENTO DA CASA DO CIDADÃO	<table border="1"> <thead> <tr> <th>FONTE</th> <th>VERSÃO</th> <th>HORA</th> <th>MES</th> </tr> </thead> <tbody> <tr> <td>ORSE</td> <td>2024/12</td> <td>112,54%</td> <td>70,11%</td> </tr> <tr> <td>SEINFRA</td> <td>028.1 COM DESONERAÇÃO</td> <td>84,44%</td> <td>47,48%</td> </tr> <tr> <td>SINAPI</td> <td>2025/02 COM DESONERAÇÃO</td> <td>92,17%</td> <td>53,50%</td> </tr> <tr> <td colspan="2">Composições Próprias</td> <td>PRÓPRIA</td> <td>0,00%</td> </tr> </tbody> </table>	FONTE	VERSÃO	HORA	MES	ORSE	2024/12	112,54%	70,11%	SEINFRA	028.1 COM DESONERAÇÃO	84,44%	47,48%	SINAPI	2025/02 COM DESONERAÇÃO	92,17%	53,50%	Composições Próprias		PRÓPRIA	0,00%		
	FONTE	VERSÃO	HORA	MES																					
	ORSE	2024/12	112,54%	70,11%																					
SEINFRA	028.1 COM DESONERAÇÃO	84,44%	47,48%																						
SINAPI	2025/02 COM DESONERAÇÃO	92,17%	53,50%																						
Composições Próprias		PRÓPRIA	0,00%																						
LOCAL:	AV JOÃO BARBOSA LIMA, S/N , BAIRRO CENTRO, MUNICÍPIO DE ITAIÇABA																								
CLIENTE:	PREFEITURA MUNICIPAL DE ITAIÇABA																								

ITEM	CÓDIGO	DESCRIÇÃO	FONTE	UNID	QUANTIDADE	PREÇO UNITÁRIO R\$	PREÇO TOTAL R\$
1		ADEQUAÇÃO - PREDIO DA CASA DO CIDADÃO					R\$ 47.710,30
1.1		SERVIÇOS PRELIMINARES					R\$ 741,44
1.1.1	C4541	PLACA PADRÃO DE OBRA, TIPO BANNER	SEINFRA	M2	1,50	R\$ 480,43	R\$ 720,65
1.1.2	C2210	RETIRADA DE PORTAS E JANELAS, INCLUSIVE BATENTES	SEINFRA	M2	1,00	R\$ 20,79	R\$ 20,79
1.2		REVESTIMENTO					R\$ 5.704,42
1.2.1	C0776	CHAPISCO C/ ARGAMASSA DE CIMENTO E AREIA S/PENEIRAR TRAÇO 1:3 ESP.= 5MM P/ PAREDE	SEINFRA	M2	51,00	R\$ 9,24	R\$ 471,24
1.2.2	C3124	REBOCO C/ ARGAMASSA DE CIMENTO E AREIA S/ PENEIRAR, TRAÇO 1:5	SEINFRA	M2	60,96	R\$ 47,19	R\$ 2.876,70
1.2.3	C4445	CERÂMICA ESMALTADA RETIFICADA C/ ARG. PRÉ-FABRICADA ACIMA DE 30X30CM (900CM²) - PEI-5/PEI-4 - P/ PAREDE	SEINFRA	M2	16,06	R\$ 134,74	R\$ 2.163,92
1.2.4	C1123	REJUNTAMENTO C/ ARG. PRÉ-FABRICADA, JUNTA ATÉ 2MM EM CERÂMICA, ACIMA DE 30X30 CM (900 CM²) E PORCELANATOS (PAREDE/PISO)	SEINFRA	M2	16,06	R\$ 11,99	R\$ 192,56
1.3		COBERTURA					R\$ 3.669,69
1.3.1	C2200	RETELHAMENTO C/ TELHA CERÂMICA ATE 20% NOVA	SEINFRA	M2	21,68	R\$ 63,66	R\$ 1.380,15
1.3.2	C0773	CHAPIM PRÉ-MOLDADO DE CONCRETO	SEINFRA	M2	1,29	R\$ 170,11	R\$ 219,44
1.3.3	96116	FORRO EM RÉGUAS DE PVC, FRISADO, PARA AMBIENTES COMERCIAIS, INCLUSIVE ESTRUTURA BIDIRECIONAL DE FIXAÇÃO. AF_08/2023_PS	SINAPI	M2	23,99	R\$ 86,29	R\$ 2.070,10
1.4		INSTALAÇÕES ELÉTRICAS					R\$ 8.151,93
1.4.1	C1947	PONTO ELÉTRICO, MATERIAL E EXECUÇÃO	SEINFRA	PT	19,00	R\$ 328,81	R\$ 6.247,39
1.4.2	C1661	LUMINÁRIA FLUORESCENTE COMPLETA (2 X 16)W	SEINFRA	UN	7,00	R\$ 139,78	R\$ 978,46
1.4.3	C2484	TOMADA 2 POLOS MAIS TERRA 20A 250V	SEINFRA	UN	9,00	R\$ 28,98	R\$ 260,82
1.4.4	C1494	INTERRUPTOR UMA TECLA SIMPLES 10A 250V	SEINFRA	UN	5,00	R\$ 21,81	R\$ 109,05
1.4.5	C2077	QUADRO DE DISTRIBUIÇÃO DE LUZ EMBUTIR ATE 6 DIVISÕES. C/BARRAMENTO	SEINFRA	UN	1,00	R\$ 267,02	R\$ 267,02
1.4.6	C1093	DISJUNTOR MONOPOLAR EM QUADRO DE DISTRIBUIÇÃO 16A	SEINFRA	UN	3,00	R\$ 29,95	R\$ 89,85
1.4.7	C4530	DISJUNTOR DIFERENCIAL DR-16A - 40A, 30MA	SEINFRA	UN	1,00	R\$ 199,34	R\$ 199,34
1.5		INSTALAÇÃO HIDROSANITÁRIA					R\$ 9.006,39
1.5.1	C1948	PONTO HIDRÁULICO, MATERIAL E EXECUÇÃO	SEINFRA	PT	4,00	R\$ 319,25	R\$ 1.277,00
1.5.2	C1619	LAVATÓRIO DE LOUÇA BRANCA S/COLUNA C/TORNEIRA E ACESSÓRIOS	SEINFRA	UN	1,00	R\$ 674,82	R\$ 674,82
1.5.3	C3017	PIA DE AÇO INOX (1.20X0.60)M C/ 1 CUBA E ACESSÓRIOS	SEINFRA	UN	1,00	R\$ 908,44	R\$ 908,44
1.5.4	C2595	TUBO PVC BRANCO P/ESGOTO D=40MM (1 1/2")	SEINFRA	M	36,00	R\$ 22,37	R\$ 805,32
1.5.5	C0349	BACIA DE LOUÇA BRANCA C/CAIXA ACOPLADA, ENTRADA HORIZONTAL	SEINFRA	UN	1,00	R\$ 855,54	R\$ 855,54
1.5.6	100868	BARRA DE APOIO RETA, EM ACO INOX POLIDO, COMPRIMENTO 80 CM, FIXADA NA PAREDE - FORNECIMENTO E INSTALAÇÃO. AF_01/2020	SINAPI	UN	2,00	R\$ 556,19	R\$ 1.112,38
1.5.7	C3504	CAIXA ALVENARIA / REBOCO / C/ TAMPÁ CONCRETO S/ FUNDO DI=30X30X50 CM	SEINFRA	UN	1,00	R\$ 211,35	R\$ 211,35
1.5.8	C2504	TORNEIRA DE PRESSÃO CROMADA LONGA P/PIA	SEINFRA	UN	2,00	R\$ 171,98	R\$ 343,96
1.5.9	C1950	PONTO SANITÁRIO, MATERIAL E EXECUÇÃO	SEINFRA	PT	4,00	R\$ 296,31	R\$ 1.185,24
1.5.10	C2593	TUBO PVC BRANCO P/ESGOTO D=100MM (4")	SEINFRA	M	30,00	R\$ 52,46	R\$ 1.573,80
1.5.11	100849	ASSENTO SANITÁRIO CONVENCIONAL - FORNECIMENTO E INSTALACAO. AF_01/2020	SINAPI	UN	1,00	R\$ 58,54	R\$ 58,54
1.6		PAREDES E DIVISÓRIAS					R\$ 2.984,56
1.6.1	101157	ALVENARIA DE VEDAÇÃO DE BLOCOS DE GESSO DE 7X50X66CM (ESPESSURA 7CM). AF_05/2020	SINAPI	M2	11,82	R\$ 75,75	R\$ 895,37
1.6.2	C0073	ALVENARIA DE TIJOLO CERÂMICO FURADO (9X19X19)CM C/ARGAMASSA MISTA DE CAL HIDRATADA ESP.=10CM (1:2:8)	SEINFRA	M2	25,50	R\$ 78,40	R\$ 1.999,20
1.6.3	S09085	MÓLDURA PRÉ-MOLDADA DE CONCRETO, PINTADA COM SELADOR ACRÍLICO E RESINA ACRÍLICA INCOLOR (FORNECIMENTO E ASSENTAMENTO)	ORSE	M3	0,08	R\$ 1.124,88	R\$ 89,99
1.7		ESQUADRIAS					R\$ 4.434,19
1.7.1	C4427	PORTA TIPO PARANÁ (0,80 X 2,10 M), C/ FERRAGENS	SEINFRA	UN	3,00	R\$ 489,42	R\$ 1.468,26

PLANILHA ORÇAMENTÁRIA																							
	OBRA:	ADEQUAÇÃO DO PRÉDIO PARA O FUNCIONAMENTO DA CASA DO CIDADÃO	DATA : 17/02/2025 BDI : 24,48%																				
	DESCRIÇÃO:	ADEQUAÇÃO DO PRÉDIO PARA O FUNCIONAMENTO DA CASA DO CIDADÃO	<table border="1"> <thead> <tr> <th>FORTE</th> <th>VERSÃO</th> <th>HORA</th> <th>MES</th> </tr> </thead> <tbody> <tr> <td>ORSE</td> <td>2024/12</td> <td>112,54%</td> <td>70,11%</td> </tr> <tr> <td>SEINFRA</td> <td>028.1 COM DESONERAÇÃO</td> <td>84,44%</td> <td>47,48%</td> </tr> <tr> <td>SINAPI</td> <td>2025/02 COM DESONERAÇÃO</td> <td>92,17%</td> <td>53,50%</td> </tr> <tr> <td colspan="2">Composições Próprias</td> <td>PRÓPRIA</td> <td>0,00% 0,00%</td> </tr> </tbody> </table>	FORTE	VERSÃO	HORA	MES	ORSE	2024/12	112,54%	70,11%	SEINFRA	028.1 COM DESONERAÇÃO	84,44%	47,48%	SINAPI	2025/02 COM DESONERAÇÃO	92,17%	53,50%	Composições Próprias		PRÓPRIA	0,00% 0,00%
	FORTE	VERSÃO	HORA	MES																			
	ORSE	2024/12	112,54%	70,11%																			
SEINFRA	028.1 COM DESONERAÇÃO	84,44%	47,48%																				
SINAPI	2025/02 COM DESONERAÇÃO	92,17%	53,50%																				
Composições Próprias		PRÓPRIA	0,00% 0,00%																				
LOCAL:	AV JOÃO BARBOSA LIMA, S/N , BAIRRO CENTRO, MUNICÍPIO DE ITAIÇABA																						
CLIENTE:	PREFEITURA MUNICIPAL DE ITAIÇABA																						

ITEM	CÓDIGO	DESCRIÇÃO	FORTE	UNID	QUANTIDADE	PREÇO UNITÁRIO R\$	PREÇO TOTAL R\$
1.7.2	COMP-PVV	PORTA DE MADEIRA, 0,7X1,0X 3,5CM, VAI E VEM COM MOLA FECHA PORTA, INCLUSO FECHADURA. FORNECIMENTO E INSTALAÇÃO.	COMPOSIÇÕES PRÓPRIAS	UND	3,00	R\$ 891,13	R\$ 2.673,39
1.7.3	94569	JANELA DE ALUMINIO TIPO MAXIM-AR, BATENTE/ REQUADRO 3 A 14 CM, VIDRO INCLUSO, FIXAÇÃO COM PARAFUSO, SEM GUARNIÇÃO/ ALIZAR, DIMENSÕES 60X80 (A X L) CM, SEM ACABAMENTO, VEDAÇÃO COM SILICONE, EXCLUSIVE CONTRAMARCO - FORNECIMENTO E INSTALAÇÃO. AF_11/2024	SINAPI	M2	0,36	R\$ 812,61	R\$ 292,54
1.8	PINTURA						R\$ 9.372,80
1.8.1	C1206	EMASSAMENTO DE ESQUADRIAS DE MADEIRA P/TINTA ÓLEO OU ESMALTE 2 DEMÃOS	SEINFRA	M2	23,94	R\$ 22,16	R\$ 530,51
1.8.2	C1280	ESMALTE DUAS DEMÃOS EM ESQUADRIAS DE MADEIRA	SEINFRA	M2	23,94	R\$ 30,67	R\$ 734,24
1.8.3	C2462	TEXTURA ACRÍLICA 1 DEMÃO EM PAREDES INTERNAS	SEINFRA	M2	365,67	R\$ 18,30	R\$ 6.691,76
1.8.4	C1207	EMASSAMENTO DE PAREDES EXTERNAS 2 DEMÃOS C/MASSA ACRÍLICA	SEINFRA	M2	29,10	R\$ 20,23	R\$ 588,69
1.8.5	C1614	LATEX DUAS DEMÃOS EM PAREDES EXTERNAS S/MASSA	SEINFRA	M2	29,10	R\$ 28,44	R\$ 827,60
1.9	PISO						R\$ 217,15
1.9.1	105004	RAMPA DE ACESSIBILIDADE EM CONCRETO MOLDADO IN LOCO, EM CALÇADA NOVA COM LARGURA MENOR À 3,00 M, FCK 25MPA, COM PISO PODOTÁTIL. AF_03/2024	SINAPI	M2	1,44	R\$ 150,80	R\$ 217,15
1.10	DIVERSOS						R\$ 3.427,73
1.10.1	I09619	PLACA EM ACRILICO CRISTAL 3MM, (0,75X3,00CM), PLACAS DIRECIONAIS, COM APLICAÇÃO DE ADESIVO DIGITAL TIPO ESPELHO, FIXADA COM FITA DUPLA FACE NA PAREDE (FORNEC.E APLICAÇÃO)	ORSE	UN	2,16	R\$ 1.586,91	R\$ 3.427,73
						VALOR BDI TOTAL:	R\$ 9.383,39
						VALOR ORÇAMENTO:	R\$ 38.326,91
						VALOR TOTAL:	R\$ 47.710,30
QUARENTA E SETE MIL SETECENTOS E DEZ REAIS E TRINTA CENTAVOS							

MEMÓRIAS DE CÁLCULO																							
 PREFEITURA DE ITAIÇABA <small>NASCE UM NOVO TEMPO</small>	OBRA:	ADEQUAÇÃO DO PRÉDIO PARA O FUNCIONAMENTO DA CASA DO CIDADÃO	DATA : 17/02/2025 BDI : 24,48%																				
	DESCRIÇÃO:	ADEQUAÇÃO DO PRÉDIO PARA O FUNCIONAMENTO DA CASA DO CIDADÃO	<table border="1" style="width: 100%; border-collapse: collapse;"> <thead> <tr> <th style="width: 25%;">FONTE</th> <th style="width: 25%;">VERSÃO</th> <th style="width: 25%;">HORA</th> <th style="width: 25%;">MES</th> </tr> </thead> <tbody> <tr> <td>ORSE</td> <td>2024/12</td> <td>112,54%</td> <td>70,11%</td> </tr> <tr> <td>SEINFRA</td> <td>028.1 COM DESONERAÇÃO</td> <td>84,44%</td> <td>47,48%</td> </tr> <tr> <td>SINAPI</td> <td>2025/02 COM DESONERAÇÃO</td> <td>92,17%</td> <td>53,50%</td> </tr> <tr> <td>Composições Próprias</td> <td>PRÓPRIA</td> <td>0,00%</td> <td>0,00%</td> </tr> </tbody> </table>	FONTE	VERSÃO	HORA	MES	ORSE	2024/12	112,54%	70,11%	SEINFRA	028.1 COM DESONERAÇÃO	84,44%	47,48%	SINAPI	2025/02 COM DESONERAÇÃO	92,17%	53,50%	Composições Próprias	PRÓPRIA	0,00%	0,00%
	FONTE	VERSÃO	HORA	MES																			
	ORSE	2024/12	112,54%	70,11%																			
SEINFRA	028.1 COM DESONERAÇÃO	84,44%	47,48%																				
SINAPI	2025/02 COM DESONERAÇÃO	92,17%	53,50%																				
Composições Próprias	PRÓPRIA	0,00%	0,00%																				
LOCAL:	AV JOÃO BARBOSA LIMA, S/N , BAIRRO CENTRO, MUNICÍPIO DE ITAIÇABA																						
CLIENTE:	PREFEITURA MUNICIPAL DE ITAIÇABA																						

1.1.1. C4541 PLACA PADRÃO DE OBRA, TIPO BANNER (M2)

			QTD
PLACA DA OBRA	1,5*1,00	1,50	1,50
			1,50

TOTAL DA MEMÓRIA DE CÁLCULO: 1,50

1.1.2. C2210 RETIRADA DE PORTAS E JANELAS, INCLUSIVE BATENTES (M2)

			QTD
WC PCD	1,00	1,00	1,00
			1,00

TOTAL DA MEMÓRIA DE CÁLCULO: 1,00

1.2.1. C0776 CHAPISCO C/ ARGAMASSA DE CIMENTO E AREIA S/PENEIRAR TRAÇO 1:3 ESP.= 5MM P/ PAREDE (M2)

			QTD
OUIDORIA	4,19*3,00*2	25,14	25,14
WC PCD	2*(1,85+1,66)*3,00	21,06	21,06
COPA	3,00*0,80*2	4,80	4,80
			51,00

TOTAL DA MEMÓRIA DE CÁLCULO: 51,00

1.2.2. C3124 REBOCO C/ ARGAMASSA DE CIMENTO E AREIA S/ PENEIRAR, TRAÇO 1:5 (M2)

		H	QTD
RECUPERAÇÃO EM PAREDES EXISTENTES - ATENDIMENTO	H*(8,75+8,75+4,85+4,85)	0,30	8,16
RECUPERAÇÃO EM PAREDES EXISTENTES - FACHADA	H*(6,00)	0,30	1,80
PAREDES NOVAS - OUIDORIA	H*(4,19)*2	3,00	25,14
PAREDES NOVAS - WC PCD	H*(1,85+1,66)*2	3,00	21,06
COPA	H*(0,80)*2	3,00	4,80
			60,96

TOTAL DA MEMÓRIA DE CÁLCULO: 60,96

1.2.3. C4445 CERÂMICA ESMALTADA RETIFICADA C/ ARG. PRÉ-FABRICADA ACIMA DE 30X30CM (900CM²) - PEI-5/PEI-4 - P/ PAREDE (M2)

		H	QTD
COPA - PAREDE PIA	1,90*H	1,80	3,42
WC PCD	H*(1,66+1,85)*2	1,80	12,64
			16,06

TOTAL DA MEMÓRIA DE CÁLCULO: 16,06

1.2.4. C1123 REJUNTAMENTO C/ ARG. PRÉ-FABRICADA, JUNTA ATÉ 2MM EM CERÂMICA, ACIMA DE 30X30 CM (900 CM²) E PORCELANATOS (PAREDE/PISO) (M2)

MEMÓRIAS DE CÁLCULO																							
 PREFEITURA DE ITAIÇABA <small>NASCE UM NOVO TEMPO</small>	OBRA:	ADEQUAÇÃO DO PRÉDIO PARA O FUNCIONAMENTO DA CASA DO CIDADÃO	DATA : 17/02/2025 BDI : 24,48%																				
	DESCRIÇÃO:	ADEQUAÇÃO DO PRÉDIO PARA O FUNCIONAMENTO DA CASA DO CIDADÃO	<table border="1" style="width: 100%; border-collapse: collapse;"> <thead> <tr> <th style="width: 25%;">FONTE</th> <th style="width: 25%;">VERSÃO</th> <th style="width: 25%;">HORA</th> <th style="width: 25%;">MES</th> </tr> </thead> <tbody> <tr> <td>ORSE</td> <td>2024/12</td> <td>112,54%</td> <td>70,11%</td> </tr> <tr> <td>SEINFRA</td> <td>028.1 COM DESONERAÇÃO</td> <td>84,44%</td> <td>47,48%</td> </tr> <tr> <td>SINAPI</td> <td>2025/02 COM DESONERAÇÃO</td> <td>92,17%</td> <td>53,50%</td> </tr> <tr> <td>Composições Próprias</td> <td>PRÓPRIA</td> <td>0,00%</td> <td>0,00%</td> </tr> </tbody> </table>	FONTE	VERSÃO	HORA	MES	ORSE	2024/12	112,54%	70,11%	SEINFRA	028.1 COM DESONERAÇÃO	84,44%	47,48%	SINAPI	2025/02 COM DESONERAÇÃO	92,17%	53,50%	Composições Próprias	PRÓPRIA	0,00%	0,00%
	FONTE	VERSÃO	HORA	MES																			
	ORSE	2024/12	112,54%	70,11%																			
SEINFRA	028.1 COM DESONERAÇÃO	84,44%	47,48%																				
SINAPI	2025/02 COM DESONERAÇÃO	92,17%	53,50%																				
Composições Próprias	PRÓPRIA	0,00%	0,00%																				
LOCAL:	AV JOÃO BARBOSA LIMA, S/N , BAIRRO CENTRO, MUNICÍPIO DE ITAIÇABA																						
CLIENTE:	PREFEITURA MUNICIPAL DE ITAIÇABA																						

		H	QTD
COPA - PAREDE PIA	1,90*H	1,80	3,42
WC PCD	H*(1,66+1,85)*2	1,80	12,64
			16,06

TOTAL DA MEMÓRIA DE CÁLCULO: 16,06

1.3.1. C2200 RETELHAMENTO C/ TELHA CERÂMICA ATE 20% NOVA (M2)

		H	QTD
ÁREA DE COBERTA EXISTENTE (CONSID 30%)	14,90*4,85*0,30	21,68	21,68
			21,68

TOTAL DA MEMÓRIA DE CÁLCULO: 21,68

1.3.2. C0773 CHAPIM PRÉ-MOLDADO DE CONCRETO (M2)

		H	QTD
FACHADA (L=0,25m)	5,15*0,25	1,29	1,29
			1,29

TOTAL DA MEMÓRIA DE CÁLCULO: 1,29

1.3.3. 96116 FORRO EM RÉGUAS DE PVC, FRISADO, PARA AMBIENTES COMERCIAIS, INCLUSIVE ESTRUTURA BIDIRECIONAL DE FIXAÇÃO. AF_08/2023_PS (M2)

		H	QTD
COPA	8,12	8,12	8,12
CIRCULAÇÃO	5,04	5,04	5,04
DIRETORIA	7,76	7,76	7,76
WC PCD	3,07	3,07	3,07
			23,99

TOTAL DA MEMÓRIA DE CÁLCULO: 23,99

1.4.1. C1947 PONTO ELÉTRICO, MATERIAL E EXECUÇÃO (PT)

		H	QTD
OUVIDORIA (TOM +LUM+AR COND)	3+1+1	5,00	5,00
COPA (TOM +LUM)	4+1	5,00	5,00
WC PCD (LUM)	1	1,00	1,00
ATENDIMENTO (TOM +LUM+AR COND)	2+3+2	7,00	7,00
CIRCULAÇÃO (LUM)	1	1,00	1,00
			19,00

TOTAL DA MEMÓRIA DE CÁLCULO: 19,00

1.4.2. C1661 LUMINÁRIA FLUORESCENTE COMPLETA (2 X 16)W (UN)

MEMÓRIAS DE CÁLCULO																							
 PREFEITURA DE ITAIÇABA <small>NASCE UM NOVO TEMPO</small>	OBRA:	ADEQUAÇÃO DO PRÉDIO PARA O FUNCIONAMENTO DA CASA DO CIDADÃO	DATA : 17/02/2025 BDI : 24,48%																				
	DESCRIÇÃO:	ADEQUAÇÃO DO PRÉDIO PARA O FUNCIONAMENTO DA CASA DO CIDADÃO	<table border="1" style="width: 100%; border-collapse: collapse;"> <thead> <tr> <th style="width: 20%;">FONTE</th> <th style="width: 20%;">VERSÃO</th> <th style="width: 20%;">HORA</th> <th style="width: 20%;">MES</th> </tr> </thead> <tbody> <tr> <td>ORSE</td> <td>2024/12</td> <td>112,54%</td> <td>70,11%</td> </tr> <tr> <td>SEINFRA</td> <td>028.1 COM DESONERAÇÃO</td> <td>84,44%</td> <td>47,48%</td> </tr> <tr> <td>SINAPI</td> <td>2025/02 COM DESONERAÇÃO</td> <td>92,17%</td> <td>53,50%</td> </tr> <tr> <td>Composições Próprias</td> <td>PRÓPRIA</td> <td>0,00%</td> <td>0,00%</td> </tr> </tbody> </table>	FONTE	VERSÃO	HORA	MES	ORSE	2024/12	112,54%	70,11%	SEINFRA	028.1 COM DESONERAÇÃO	84,44%	47,48%	SINAPI	2025/02 COM DESONERAÇÃO	92,17%	53,50%	Composições Próprias	PRÓPRIA	0,00%	0,00%
	FONTE	VERSÃO	HORA	MES																			
	ORSE	2024/12	112,54%	70,11%																			
SEINFRA	028.1 COM DESONERAÇÃO	84,44%	47,48%																				
SINAPI	2025/02 COM DESONERAÇÃO	92,17%	53,50%																				
Composições Próprias	PRÓPRIA	0,00%	0,00%																				
LOCAL:	AV JOÃO BARBOSA LIMA, S/N , BAIRRO CENTRO, MUNICÍPIO DE ITAIÇABA																						
CLIENTE:	PREFEITURA MUNICIPAL DE ITAIÇABA																						

			QTD
CIRCULAÇÃO	1,00	1,00	1,00
ATENDIMENTO	3,00	3,00	3,00
COPA	1,00	1,00	1,00
WC PCD	1,00	1,00	1,00
SL OUVIDORIA	1,00	1,00	1,00
			7,00

TOTAL DA MEMÓRIA DE CÁLCULO: 7,00

1.4.3. C2484 TOMADA 2 POLOS MAIS TERRA 20A 250V (UN)

			QTD
COPA	4,00	4,00	4,00
ATENDIMENTO	2	2,00	2,00
DIRETORIA	3	3,00	3,00
			9,00

TOTAL DA MEMÓRIA DE CÁLCULO: 9,00

1.4.4. C1494 INTERRUPTOR UMA TECLA SIMPLES 10A 250V (UN)

			QTD
SUBSTITUIÇÃO	1+1+1+1+1	5,00	5,00
			5,00

TOTAL DA MEMÓRIA DE CÁLCULO: 5,00

1.4.5. C2077 QUADRO DE DISTRIBUIÇÃO DE LUZ EMBUTIR ATE 6 DIVISÕES, C/BARRAMENTO (UN)

			QTD
CIRC DE AR CONDICIONADO	1,00	1,00	1,00
			1,00

TOTAL DA MEMÓRIA DE CÁLCULO: 1,00

1.4.6. C1093 DISJUNTOR MONOPOLAR EM QUADRO DE DISTRIBUIÇÃO 16A (UN)

			QTD
	3,0	3,00	3,00
			3,00

TOTAL DA MEMÓRIA DE CÁLCULO: 3,00

1.4.7. C4530 DISJUNTOR DIFERENCIAL DR-16A - 40A, 30MA (UN)

			QTD
QD DE DIST. NOVO	1,00	1,00	1,00
			1,00

TOTAL DA MEMÓRIA DE CÁLCULO: 1,00

1.5.1. C1948 PONTO HIDRÁULICO, MATERIAL E EXECUÇÃO (PT)

MEMÓRIAS DE CÁLCULO																							
 PREFEITURA DE ITAIÇABA <small>NASCE UM NOVO TEMPO</small>	OBRA:	ADEQUAÇÃO DO PRÉDIO PARA O FUNCIONAMENTO DA CASA DO CIDADÃO	DATA : 17/02/2025 BDI : 24,48%																				
	DESCRIÇÃO:	ADEQUAÇÃO DO PRÉDIO PARA O FUNCIONAMENTO DA CASA DO CIDADÃO	<table border="1" style="width: 100%; border-collapse: collapse;"> <thead> <tr> <th style="width: 25%;">FONTE</th> <th style="width: 25%;">VERSÃO</th> <th style="width: 25%;">HORA</th> <th style="width: 25%;">MES</th> </tr> </thead> <tbody> <tr> <td>ORSE</td> <td>2024/12</td> <td>112,54%</td> <td>70,11%</td> </tr> <tr> <td>SEINFRA</td> <td>028.1 COM DESONERAÇÃO</td> <td>84,44%</td> <td>47,48%</td> </tr> <tr> <td>SINAPI</td> <td>2025/02 COM DESONERAÇÃO</td> <td>92,17%</td> <td>53,50%</td> </tr> <tr> <td>Composições Próprias</td> <td>PRÓPRIA</td> <td>0,00%</td> <td>0,00%</td> </tr> </tbody> </table>	FONTE	VERSÃO	HORA	MES	ORSE	2024/12	112,54%	70,11%	SEINFRA	028.1 COM DESONERAÇÃO	84,44%	47,48%	SINAPI	2025/02 COM DESONERAÇÃO	92,17%	53,50%	Composições Próprias	PRÓPRIA	0,00%	0,00%
	FONTE	VERSÃO	HORA	MES																			
	ORSE	2024/12	112,54%	70,11%																			
SEINFRA	028.1 COM DESONERAÇÃO	84,44%	47,48%																				
SINAPI	2025/02 COM DESONERAÇÃO	92,17%	53,50%																				
Composições Próprias	PRÓPRIA	0,00%	0,00%																				
LOCAL:	AV JOÃO BARBOSA LIMA, S/N , BAIRRO CENTRO, MUNICÍPIO DE ITAIÇABA																						
CLIENTE:	PREFEITURA MUNICIPAL DE ITAIÇABA																						

			QTD
WC PCD NOVO	2,00	2,00	2,00
COPA	1,00	1,00	1,00
TQ	1,00	1,00	1,00
			4,00

TOTAL DA MEMÓRIA DE CÁLCULO: 4,00

1.5.2. C1619 LAVATÓRIO DE LOUÇA BRANCA S/COLUNA C/TORNEIRA E ACESSÓRIOS (UN)

			QTD
WC PCD NOVO	1,00	1,00	1,00
			1,00

TOTAL DA MEMÓRIA DE CÁLCULO: 1,00

1.5.3. C3017 PIA DE AÇO INOX (1.20X0.60)M C/ 1 CUBA E ACESSÓRIOS (UN)

			QTD
COPA	1,00	1,00	1,00
			1,00

TOTAL DA MEMÓRIA DE CÁLCULO: 1,00

1.5.4. C2595 TUBO PVC BRANCO P/ESGOTO D=40MM (1 1/2") (M)

			QTD
ESGOTO - LAVATÓRIO PCD / TQ E PIA	12+12+12	36,00	36,00
			36,00

TOTAL DA MEMÓRIA DE CÁLCULO: 36,00

1.5.7. C3504 CAIXA ALVENARIA / REBOCO / C/ TAMPA CONCRETO S/ FUNDO DI=30X30X50 CM (UN)

			QTD
PIAS	1,00	1,00	1,00
			1,00

TOTAL DA MEMÓRIA DE CÁLCULO: 1,00

1.5.8. C2504 TORNEIRA DE PRESSÃO CROMADA LONGA P/PIA (UN)

			QTD
PIA COPA	1,00	1,00	1,00
TQ	1,00	1,00	1,00
			2,00

TOTAL DA MEMÓRIA DE CÁLCULO: 2,00

1.5.9. C1950 PONTO SANITÁRIO, MATERIAL E EXECUÇÃO (PT)

MEMÓRIAS DE CÁLCULO																							
 PREFEITURA DE ITAIÇABA <small>NASCE UM NOVO TEMPO</small>	OBRA:	ADEQUAÇÃO DO PRÉDIO PARA O FUNCIONAMENTO DA CASA DO CIDADÃO	DATA : 17/02/2025 BDI : 24,48%																				
	DESCRIÇÃO:	ADEQUAÇÃO DO PRÉDIO PARA O FUNCIONAMENTO DA CASA DO CIDADÃO	<table border="1" style="width: 100%; border-collapse: collapse;"> <thead> <tr> <th>FORTE</th> <th>VERSÃO</th> <th>HORA</th> <th>MES</th> </tr> </thead> <tbody> <tr> <td>ORSE</td> <td>2024/12</td> <td>112,54%</td> <td>70,11%</td> </tr> <tr> <td>SEINFRA</td> <td>028.1 COM DESONERAÇÃO</td> <td>84,44%</td> <td>47,48%</td> </tr> <tr> <td>SINAPI</td> <td>2025/02 COM DESONERAÇÃO</td> <td>92,17%</td> <td>53,50%</td> </tr> <tr> <td>Composições Próprias</td> <td>PRÓPRIA</td> <td>0,00%</td> <td>0,00%</td> </tr> </tbody> </table>	FORTE	VERSÃO	HORA	MES	ORSE	2024/12	112,54%	70,11%	SEINFRA	028.1 COM DESONERAÇÃO	84,44%	47,48%	SINAPI	2025/02 COM DESONERAÇÃO	92,17%	53,50%	Composições Próprias	PRÓPRIA	0,00%	0,00%
	FORTE	VERSÃO	HORA	MES																			
	ORSE	2024/12	112,54%	70,11%																			
SEINFRA	028.1 COM DESONERAÇÃO	84,44%	47,48%																				
SINAPI	2025/02 COM DESONERAÇÃO	92,17%	53,50%																				
Composições Próprias	PRÓPRIA	0,00%	0,00%																				
LOCAL:	AV JOÃO BARBOSA LIMA, S/N , BAIRRO CENTRO, MUNICÍPIO DE ITAIÇABA																						
CLIENTE:	PREFEITURA MUNICIPAL DE ITAIÇABA																						

			QTD
WC PCD NOVO	2,00	2,00	2,00
COPA	1,00	1,00	1,00
TQ	1,00	1,00	1,00
			4,00

TOTAL DA MEMÓRIA DE CÁLCULO: 4,00

1.5.10. C2593 TUBO PVC BRANCO P/ESGOTO D=100MM (4') (M)

			QTD
CAIXAS A FOSSA	30,00	30,00	30,00
			30,00

TOTAL DA MEMÓRIA DE CÁLCULO: 30,00

1.5.11. 100849 ASSENTO SANITÁRIO CONVENCIONAL - FORNECIMENTO E INSTALACAO. AF_01/2020 (UN)

			QTD
WC SOCIAL	1,00	1,00	1,00
			1,00

TOTAL DA MEMÓRIA DE CÁLCULO: 1,00

1.6.1. 101157 ALVENARIA DE VEDAÇÃO DE BLOCOS DE GESSO DE 7X50X66CM (ESPESSURA 7CM). AF_05/2020 (M2)

		H	QTD
DIVISÓRIAS DE BOX DE ATENDIMENTO	$H*(2,22+2,15*3+1,05*3)$	1,00	11,82
			11,82

TOTAL DA MEMÓRIA DE CÁLCULO: 11,82

1.6.2. C0073 ALVENARIA DE TIJOLO CERÂMICO FURADO (9X19X19)CM C/ARGAMASSA MISTA DE CAL HIDRATADA ESP.=10CM (1:2:8) (M2)

		H	QTD
DIRETORIA	$H*(4,19)$	3,00	12,57
WC PCD	$H*(1,66+1,85)$	3,00	10,53
COPA	$H*(0,80)$	3,00	2,40
			25,50

TOTAL DA MEMÓRIA DE CÁLCULO: 25,50

1.6.3. S09085 MOLDURA PRE-MOLDADA DE CONCRETO, PINTADA COM SELADOR ACRÍLICO E RESINA ACRÍLICA INCOLOR (FORNECIMENTO E ASSENTAMENTO) (M3)

			QTD
MOLDURA DA PORTA	$(0,05*0,25*2,10)+(0,05*0,25*2,10)*2$	0,08	0,08
			0,08

TOTAL DA MEMÓRIA DE CÁLCULO: 0,08

1.7.1. C4427 PORTA TIPO PARANÁ (0,80 X 2,10 M), C/ FERRAGENS (UN)

MEMÓRIAS DE CÁLCULO																							
 PREFEITURA DE ITAIÇABA <small>NASCE UM NOVO TEMPO</small>	OBRA:	ADEQUAÇÃO DO PRÉDIO PARA O FUNCIONAMENTO DA CASA DO CIDADÃO	DATA : 17/02/2025 BDI : 24,48%																				
	DESCRIÇÃO:	ADEQUAÇÃO DO PRÉDIO PARA O FUNCIONAMENTO DA CASA DO CIDADÃO	<table border="1" style="width: 100%; border-collapse: collapse;"> <thead> <tr> <th>FORTE</th> <th>VERSÃO</th> <th>HORA</th> <th>MES</th> </tr> </thead> <tbody> <tr> <td>ORSE</td> <td>2024/12</td> <td>112,54%</td> <td>70,11%</td> </tr> <tr> <td>SEINFRA</td> <td>028.1 COM DESONERAÇÃO</td> <td>84,44%</td> <td>47,48%</td> </tr> <tr> <td>SINAPI</td> <td>2025/02 COM DESONERAÇÃO</td> <td>92,17%</td> <td>53,50%</td> </tr> <tr> <td>Composições Próprias</td> <td>PRÓPRIA</td> <td>0,00%</td> <td>0,00%</td> </tr> </tbody> </table>	FORTE	VERSÃO	HORA	MES	ORSE	2024/12	112,54%	70,11%	SEINFRA	028.1 COM DESONERAÇÃO	84,44%	47,48%	SINAPI	2025/02 COM DESONERAÇÃO	92,17%	53,50%	Composições Próprias	PRÓPRIA	0,00%	0,00%
	FORTE	VERSÃO	HORA	MES																			
	ORSE	2024/12	112,54%	70,11%																			
SEINFRA	028.1 COM DESONERAÇÃO	84,44%	47,48%																				
SINAPI	2025/02 COM DESONERAÇÃO	92,17%	53,50%																				
Composições Próprias	PRÓPRIA	0,00%	0,00%																				
LOCAL:	AV JOÃO BARBOSA LIMA, S/N , BAIRRO CENTRO, MUNICÍPIO DE ITAIÇABA																						
CLIENTE:	PREFEITURA MUNICIPAL DE ITAIÇABA																						

			QTD
OUVIDORIA	1,00	1,00	1,00
WC PCD	1,00	1,00	1,00
COPA	1,00	1,00	1,00
			3,00

TOTAL DA MEMÓRIA DE CÁLCULO: 3,00

1.7.2. COMP-PVV PORTA DE MADEIRA, 0,7X1,0X 3,5CM, VAI E VEM COM MOLA FECHA PORTA, INCLUSO FECHADURA. FORNECIMENTO E INSTALAÇÃO. (UND)

			QTD
BOX'S 1,2 E 3	3,00	3,00	3,00
			3,00

TOTAL DA MEMÓRIA DE CÁLCULO: 3,00

1.7.3. 94569 JANELA DE ALUMÍNIO TIPO MAXIM-AR, BATENTE/ REQUADRO 3 A 14 CM, VIDRO INCLUSO, FIXAÇÃO COM PARAFUSO, SEM GUARNIÇÃO/ ALIZAR, DIMENSÕES 60X80 (A X L) CM, SEM ACABAMENTO, VEDAÇÃO COM SILICONE, EXCLUSIVE CONTRAMARCO - FORNECIMENTO E INSTALAÇÃO. AF_11/2024 (M2)

			QTD
JANELA WC PCD	0,60*0,60	0,36	0,36
			0,36

TOTAL DA MEMÓRIA DE CÁLCULO: 0,36

1.8.1. C1206 EMASSAMENTO DE ESQUADRIAS DE MADEIRA P/TINTA ÓLEO OU ESMALTE 2 DEMÃOS (M2)

		N	QTD
PORTAS 0,80m	0,8*2,10*2*N	4,00	13,44
PORTAS 0,60m	0,6*2,10*2*N	1,00	2,52
PORTAS 0,70m*1,00m	0,7*1,00*2*N	3,00	4,20
PORTA 0,90m	0,9*2,10*2*N	1,00	3,78
			23,94

TOTAL DA MEMÓRIA DE CÁLCULO: 23,94

1.8.2. C1280 ESMALTE DUAS DEMÃOS EM ESQUADRIAS DE MADEIRA (M2)

		N	QTD
PORTAS 0,80m	0,8*2,10*2*N	4,00	13,44
PORTA 0,60m	0,6*2,10*2*N	1,00	2,52
PORTA 0,70mX1,00m	0,7*1,00*2*N	3,00	4,20
PORTA 0,90m	0,9*2,10*2*N	1,00	3,78
			23,94

TOTAL DA MEMÓRIA DE CÁLCULO: 23,94

1.8.3. C2462 TEXTURA ACRÍLICA 1 DEMÃO EM PAREDES INTERNAS (M2)

MEMÓRIAS DE CÁLCULO						
 PREFEITURA DE ITAIÇABA <small>NASCE UM NOVO TEMPO</small>	OBRA:	ADEQUAÇÃO DO PRÉDIO PARA O FUNCIONAMENTO DA CASA DO CIDADÃO	DATA : 17/02/2025			
	DESCRIÇÃO:	ADEQUAÇÃO DO PRÉDIO PARA O FUNCIONAMENTO DA CASA DO CIDADÃO	BDI : 24,48%			
	LOCAL:	AV JOÃO BARBOSA LIMA, S/N , BAIRRO CENTRO, MUNICÍPIO DE ITAIÇABA	FONTE	VERSÃO		
	CLIENTE:	PREFEITURA MUNICIPAL DE ITAIÇABA	ORSE	2024/12		
			SEINFRA	028.1 COM DESONERAÇÃO	HORA	MES
			SINAPI	2025/02 COM DESONERAÇÃO	112,54%	70,11%
			Composições Próprias	PROPRIA	84,44%	47,48%
					92,17%	53,50%
					0,00%	0,00%

		A	QTD
PAREDES DE GESSO	A*2	75,60	151,20
FACHADA	6,00*1,80	0,00	10,80
SL ATENDIMENTO	3,00*(14,95+4,85+4,85+14,90)	0,00	118,65
SL OUVIDORIA	3,00*(1,85+4,19)*2	0,00	36,24
COPA E CIRCULAÇÃO	3,00*(2,85+2,85+0,80+6,00+3,00)+1,20*1,90	0,00	48,78
			365,67

TOTAL DA MEMÓRIA DE CÁLCULO: 365,67

1.8.4. C1207 EMASSAMENTO DE PAREDES EXTERNAS 2 DEMÃOS C/MASSA ACRÍLICA (M2)

			QTD
FACHADA	6,00*4,85	29,10	29,10
			29,10

TOTAL DA MEMÓRIA DE CÁLCULO: 29,10

1.8.5. C1614 LATEX DUAS DEMÃOS EM PAREDES EXTERNAS S/MASSA (M2)

			QTD
FACHADA	6,00*4,85	29,10	29,10
			29,10

TOTAL DA MEMÓRIA DE CÁLCULO: 29,10

1.9.1. 105004 RAMPA DE ACESSIBILIDADE EM CONCRETO MOLDADO IN LOCO, EM CALÇADA NOVA COM LARGURA MENOR À 3,00 M, FCK 25MPA, COM PISO PODOTÁTIL. AF_03/2024 (M2)

			QTD
CALÇADA DE ACESSO	1,20*1,20	1,44	1,44
			1,44

TOTAL DA MEMÓRIA DE CÁLCULO: 1,44

1.10.1. 109619 PLACA EM ACRILICO CRISTAL 3MM, (0,75X3,00CM), PLACAS DIRECIONAIS, COM APLICAÇÃO DE ADESIVO DIGITAL TIPO ESPELHO, FIXADA COM FITA DUPLA FACE NA PAREDE (FORNEC.E APLICAÇÃO) (UN)

			QTD
PLACA DA FACHADA (COEF. APLICADO DO SER. COD 109619 / 0,8*1,20 =0,96)	0,96*0,75*3,00	2,16	2,16
			2,16

TOTAL DA MEMÓRIA DE CÁLCULO: 2,16

RELATÓRIO ANALÍTICO - COMPOSIÇÕES DE CUSTOS



OBRA:	ADEQUAÇÃO DO PRÉDIO PARA O FUNCIONAMENTO DA CASA DO CIDADÃO	DATA : 17/02/2025	BDI : 24,48%
DESCRIÇÃO:	ADEQUAÇÃO DO PRÉDIO PARA O FUNCIONAMENTO DA CASA DO CIDADÃO	FONTES	VERSÃO
LOCAL:	AV JOÃO BARBOSA LIMA, S/N , BAIRRO CENTRO, MUNICÍPIO DE ITAIÇABA	ORSE	2024/12
CLIENTE:	PREFEITURA MUNICIPAL DE ITAIÇABA	SEINFRA	028.1 COM DESONERAÇÃO
		SINAPI	2025/02 COM DESONERAÇÃO
		Composições Próprias	
			HORA
			MES
			112,54%
			70,11%
			84,44%
			47,48%
			92,17%
			53,50%
			0,00%
			0,00%

1.1.1. C4541 PLACA PADRÃO DE OBRA, TIPO BANNER (M2)

Material	FONTE	UNID	COEFICIENTE	PREÇO UNITÁRIO	TOTAL
10871	COTOVELO AÇO GALVANIZADO DE 1 1/2"	SEINFRA	UN	0,17000000	R\$ 36,3000
18395	LONA C/ APLICAÇÃO DE ILHOSES E LACRES, IMPRESSA C/ LOGOMARCAS E DESCRIÇÃO DA OBRA	SEINFRA	M2	1,00000000	R\$ 87,5300
11945	TE AÇO GALVANIZADO DE 1 1/2'	SEINFRA	UN	0,17000000	R\$ 46,7500
12170	TUBO AÇO GALVANIZADO DE 40MM (1 1/2')	SEINFRA	M	1,50000000	R\$ 50,5300
TOTAL Material:					R\$ 177,4435

Mão de Obra	FONTE	UNID	COEFICIENTE	PREÇO UNITÁRIO	TOTAL
11530	MONTADOR	SEINFRA	H	3,00000000	R\$ 24,1600
12391	PEDREIRO	SEINFRA	H	3,00000000	R\$ 24,1600
12543	SERVENTE	SEINFRA	H	3,00000000	R\$ 18,4600
TOTAL Mão de Obra:					R\$ 200,3400

Serviço	FONTE	UNID	COEFICIENTE	PREÇO UNITÁRIO	TOTAL
C0830	CONCRETO CICLÓPICO FCK 15 MPa COM AGREGADO ADQUIRIDO	SEINFRA	M3	0,01250000	R\$ 653,5500
TOTAL Serviço:					R\$ 8,1694
VALOR:					R\$ 385,95

1.1.2. C2210 RETIRADA DE PORTAS E JANELAS, INCLUSIVE BATENTES (M2)

Mão de Obra	FONTE	UNID	COEFICIENTE	PREÇO UNITÁRIO	TOTAL
12391	PEDREIRO	SEINFRA	H	0,08000000	R\$ 24,1600
12543	SERVENTE	SEINFRA	H	0,80000000	R\$ 18,4600
TOTAL Mão de Obra:					R\$ 16,7008
VALOR:					R\$ 16,70

1.2.1. C0776 CHAPISCO C/ ARGAMASSA DE CIMENTO E AREIA S/PENEIRAR TRAÇO 1:3 ESP.= 5MM P/ PAREDE (M2)

Material	FONTE	UNID	COEFICIENTE	PREÇO UNITÁRIO	TOTAL
10109	AREIA MEDIA	SEINFRA	M3	0,00610000	R\$ 83,5800
10805	CIMENTO PORTLAND	SEINFRA	KG	2,43000000	R\$ 0,7100
TOTAL Material:					R\$ 2,2351
Mão de Obra	FONTE	UNID	COEFICIENTE	PREÇO UNITÁRIO	TOTAL
12391	PEDREIRO	SEINFRA	H	0,10000000	R\$ 24,1600
12543	SERVENTE	SEINFRA	H	0,15000000	R\$ 18,4600
TOTAL Mão de Obra:					R\$ 5,1850
VALOR:					R\$ 7,42

1.2.2. C3124 REBOCO C/ ARGAMASSA DE CIMENTO E AREIA S/ PENEIRAR, TRAÇO 1:5 (M2)

Mão de Obra	FONTE	UNID	COEFICIENTE	PREÇO UNITÁRIO	TOTAL
12391	PEDREIRO	SEINFRA	H	0,60000000	R\$ 24,1600
12543	SERVENTE	SEINFRA	H	0,60000000	R\$ 18,4600

RELATÓRIO ANALÍTICO - COMPOSIÇÕES DE CUSTOS



OBRA:	ADEQUAÇÃO DO PRÉDIO PARA O FUNCIONAMENTO DA CASA DO CIDADÃO	DATA : 17/02/2025	BDI : 24,48%
DESCRIÇÃO:	ADEQUAÇÃO DO PRÉDIO PARA O FUNCIONAMENTO DA CASA DO CIDADÃO	FONTES	VERSÃO
LOCAL:	AV JOÃO BARBOSA LIMA, S/N , BAIRRO CENTRO, MUNICÍPIO DE ITAIÇABA	ORSE	2024/12
CLIENTE:	PREFEITURA MUNICIPAL DE ITAIÇABA	SEINFRA	028.1 COM DESONERAÇÃO
		SINAPI	2025/02 COM DESONERAÇÃO
		Composições Próprias	PROPRIA
			HORA
			MES
			112,54%
			70,11%
			84,44%
			47,48%
			92,17%
			53,50%
			0,00%
			0,00%

TOTAL Mão de Obra:	R\$ 25,5720
--------------------	-------------

Serviço	FONTE	UNID	COEFICIENTE	PREÇO UNITÁRIO	TOTAL
C0172	ARGAMASSA DE CIMENTO E AREIA S/PEN. TRAÇO 1:5	SEINFRA	M3	0,02500000	R\$ 493,5500
					R\$ 12,3388
TOTAL Serviço:					R\$ 12,3388
VALOR:					R\$ 37,91

1.2.3. C4445 CERÂMICA ESMALTADA RETIFICADA C/ ARG. PRÉ-FABRICADA ACIMA DE 30X30CM (900CM²) - PEI-5/PEI-4 - P/ PAREDE (M2)

Material	FONTE	UNID	COEFICIENTE	PREÇO UNITÁRIO	TOTAL
I6508	ARGAMASSA COLANTE PRÉ-FABRICADA P/ CERÂMICAS E PORCELANATOS	SEINFRA	KG	8,00000000	R\$ 2,4200
					R\$ 19,3600
I6500	CERÂMICA ESMALTADA RETIFICADA DIMENSÕES MAIORES DE 30x30cm (900 cm²) - PEI-5/PEI-4	SEINFRA	M2	1,10000000	R\$ 52,9000
					R\$ 58,1900
TOTAL Material:					R\$ 77,5500

Mão de Obra	FONTE	UNID	COEFICIENTE	PREÇO UNITÁRIO	TOTAL
I1328	LADRILHISTA	SEINFRA	H	0,72000000	R\$ 24,1600
					R\$ 17,3952
I2543	SERVENTE	SEINFRA	H	0,72000000	R\$ 18,4600
					R\$ 13,2912
TOTAL Mão de Obra:					R\$ 30,6864
VALOR:					R\$ 108,24

1.2.4. C1123 REJUNTAMENTO C/ ARG. PRÉ-FABRICADA, JUNTA ATÉ 2MM EM CERÂMICA, ACIMA DE 30X30 CM (900 CM²) E PORCELANATOS (PAREDE/PISO) (M2)

Material	FONTE	UNID	COEFICIENTE	PREÇO UNITÁRIO	TOTAL
I0118	ARGAMASSA PRE-FABRICADA PARA REJUNTAMENTO	SEINFRA	KG	0,16900000	R\$ 6,5700
					R\$ 1,1103
TOTAL Material:					R\$ 1,1103

Mão de Obra	FONTE	UNID	COEFICIENTE	PREÇO UNITÁRIO	TOTAL
I1328	LADRILHISTA	SEINFRA	H	0,20000000	R\$ 24,1600
					R\$ 4,8320
I2543	SERVENTE	SEINFRA	H	0,20000000	R\$ 18,4600
					R\$ 3,6920
TOTAL Mão de Obra:					R\$ 8,5240
VALOR:					R\$ 9,63

1.3.1. C2200 RETELHAMENTO C/ TELHA CERÂMICA ATE 20% NOVA (M2)

Material	FONTE	UNID	COEFICIENTE	PREÇO UNITÁRIO	TOTAL
I2045	TELHA CERÂMICA COLONIAL	SEINFRA	UN	6,00000000	R\$ 0,7100
					R\$ 4,2600
TOTAL Material:					R\$ 4,2600

Mão de Obra	FONTE	UNID	COEFICIENTE	PREÇO UNITÁRIO	TOTAL
I2391	PEDREIRO	SEINFRA	H	1,10000000	R\$ 24,1600
					R\$ 26,5760
I2543	SERVENTE	SEINFRA	H	1,10000000	R\$ 18,4600
					R\$ 20,3060
TOTAL Mão de Obra:					R\$ 46,8820
VALOR:					R\$ 51,14

1.3.2. C0773 CHAPIM PRÉ-MOLDADO DE CONCRETO (M2)

Equipamento Custo Horário	FONTE	UNID	COEFICIENTE	PREÇO UNITÁRIO	TOTAL
---------------------------	-------	------	-------------	----------------	-------

RELATÓRIO ANALÍTICO - COMPOSIÇÕES DE CUSTOS



OBRA:	ADEQUAÇÃO DO PRÉDIO PARA O FUNCIONAMENTO DA CASA DO CIDADÃO	DATA : 17/02/2025	BDI : 24,48%
DESCRIÇÃO:	ADEQUAÇÃO DO PRÉDIO PARA O FUNCIONAMENTO DA CASA DO CIDADÃO	FONTE	VERSÃO
LOCAL:	AV JOÃO BARBOSA LIMA, S/N , BAIRRO CENTRO, MUNICÍPIO DE ITAIÇABA	ORSE	2024/12
CLIENTE:	PREFEITURA MUNICIPAL DE ITAIÇABA	SEINFRA	028.1 COM DESONERAÇÃO
		SINAPI	2025/02 COM DESONERAÇÃO
		Composições Próprias	PRÓPRIA
			HORA
			MES
			112,54%
			70,11%
			84,44%
			47,48%
			92,17%
			53,50%
			0,00%
			0,00%

I0682	BETONEIRA ELÉTRICA 580L (CHP)	SEINFRA	H	0,02000000	R\$ 25,1770	R\$ 0,5035
TOTAL Equipamento Custo Horário:						R\$ 0,5035

Material	FONTE	UNID	COEFICIENTE	PREÇO UNITÁRIO	TOTAL
I0163	SEINFRA	KG	1,35000000	R\$ 7,1000	R\$ 9,5850
I0103	SEINFRA	KG	0,02000000	R\$ 16,5300	R\$ 0,3306
I0108	SEINFRA	M3	0,04000000	R\$ 119,5800	R\$ 4,7832
I0528	SEINFRA	M2	1,00000000	R\$ 35,9500	R\$ 35,9500
I0805	SEINFRA	KG	17,36000000	R\$ 0,7100	R\$ 12,3256
I1605	SEINFRA	M3	0,09000000	R\$ 100,5000	R\$ 9,0450
I1724	SEINFRA	KG	0,02000000	R\$ 17,0000	R\$ 0,3400
TOTAL Material:					R\$ 72,3594

Mão de Obra	FONTE	UNID	COEFICIENTE	PREÇO UNITÁRIO	TOTAL
I0121	SEINFRA	H	0,80000000	R\$ 24,1600	R\$ 19,3280
I0498	SEINFRA	H	0,70000000	R\$ 24,1600	R\$ 16,9120
I2391	SEINFRA	H	0,30000000	R\$ 24,1600	R\$ 7,2480
I2543	SEINFRA	H	1,10000000	R\$ 18,4600	R\$ 20,3060
TOTAL Mão de Obra:					R\$ 63,7940
VALOR:					R\$ 136,66

1.3.3. 96116 FORRO EM RÉGUAS DE PVC, FRISADO, PARA AMBIENTES COMERCIAIS, INCLUSIVE ESTRUTURA BIDIRECIONAL DE FIXAÇÃO. AF_08/2023_PS (M2)

Material	FONTE	UNID	COEFICIENTE	PREÇO UNITÁRIO	TOTAL
00043131	SINAPI	KG	0,03700000	R\$ 17,75	R\$ 0,65
00036238	SINAPI	M2	1,03630000	R\$ 24,08	R\$ 24,95
00039443	SINAPI	UN	2,21340000	R\$ 0,28	R\$ 0,61
00040547	SINAPI	CENTO	0,01230000	R\$ 32,19	R\$ 0,39
00040552	SINAPI	CENTO	0,03360000	R\$ 55,19	R\$ 1,85
00039430	SINAPI	UN	1,22670000	R\$ 2,52	R\$ 3,09
00039427	SINAPI	M	3,54700000	R\$ 6,69	R\$ 23,72
TOTAL Material:					R\$ 55,26

Mão de Obra com Encargos Complementares	FONTE	UNID	COEFICIENTE	PREÇO UNITÁRIO	TOTAL
88278	SINAPI	H	0,60000000	R\$ 23,44	R\$ 14,06
TOTAL Mão de Obra com Encargos Complementares:					R\$ 14,06
VALOR:					R\$ 69,32

1.4.1. C1947 PONTO ELÉTRICO, MATERIAL E EXECUÇÃO (PT)

Material	FONTE	UNID	COEFICIENTE	PREÇO UNITÁRIO	TOTAL
----------	-------	------	-------------	----------------	-------

RELATÓRIO ANALÍTICO - COMPOSIÇÕES DE CUSTOS



OBRA:	ADEQUAÇÃO DO PRÉDIO PARA O FUNCIONAMENTO DA CASA DO CIDADÃO	DATA : 17/02/2025	BDI : 24,48%
DESCRIÇÃO:	ADEQUAÇÃO DO PRÉDIO PARA O FUNCIONAMENTO DA CASA DO CIDADÃO	FONTES	VERSÃO
LOCAL:	AV JOÃO BARBOSA LIMA, S/N , BAIRRO CENTRO, MUNICÍPIO DE ITAIÇABA	ORSE	2024/12
CLIENTE:	PREFEITURA MUNICIPAL DE ITAIÇABA	SEINFRA	028.1 COM DESONERAÇÃO
		SINAPI	2025/02 COM DESONERAÇÃO
		Composições Próprias	PRÓPRIA
			HORA
			MES
			112,54%
			70,11%
			84,44%
			47,48%
			92,17%
			53,50%
			0,00%
			0,00%

Item	Descrição	Fonte	Unid	Coficiente	Preço Unitário	Total
I0356	CABO ISOLADO PVC 750V 2,5 MM2	SEINFRA	M	12,00000000	R\$ 2,1100	R\$ 25,3200
I0419	CAIXA ESTAMPADA 3"X3", 4"X2", 4"X4" - CHAPA 18	SEINFRA	UN	1,00000000	R\$ 1,9300	R\$ 1,9300
I0428	CAIXA PASSAG. CHAPA C/TAMPA PARAF. 100X100X80MM	SEINFRA	UN	1,00000000	R\$ 11,2000	R\$ 11,2000
I0957	CURVA DE PVC RIGIDO PARA ELETRODUTO DE 3/4"	SEINFRA	UN	1,00000000	R\$ 2,7300	R\$ 2,7300
I0981	DISJUNTOR MONOPOLAR 16A	SEINFRA	UN	0,10000000	R\$ 11,0900	R\$ 1,1090
I1075	ELETRODUTO DE PVC RIGIDO 3/4"	SEINFRA	M	3,00000000	R\$ 4,5700	R\$ 13,7100
I1105	ESPELHO 4"X2" OU 3"X3"	SEINFRA	UN	1,00000000	R\$ 2,9000	R\$ 2,9000
I1181	FITA ISOLANTE	SEINFRA	M	3,00000000	R\$ 0,7500	R\$ 2,2500
I1262	INTERRUPTOR 2 TECLAS PARALELO 1 TOMADA 2POLOS	SEINFRA	UN	1,00000000	R\$ 24,7400	R\$ 24,7400
I1409	LUVA DE PVC RIGIDO PARA ELETRODUTO 3/4"	SEINFRA	UN	2,00000000	R\$ 1,1800	R\$ 2,3600
TOTAL Material:						R\$ 88,2490

Mão de Obra	Fonte	Unid	Coficiente	Preço Unitário	Total
I0042	SEINFRA	H	3,00000000	R\$ 19,1000	R\$ 57,3000
I2312	SEINFRA	H	3,00000000	R\$ 24,1500	R\$ 72,4500
I2543	SEINFRA	H	2,50000000	R\$ 18,4600	R\$ 46,1500
TOTAL Mão de Obra:					R\$ 175,9000
VALOR:					R\$ 264,15

1.4.2. C1661 LUMINÁRIA FLUORESCENTE COMPLETA (2 X 16)W (UN)

Material	Fonte	Unid	Coficiente	Preço Unitário	Total
I1370	SEINFRA	UN	1,00000000	R\$ 64,7100	R\$ 64,7100
TOTAL Material:					R\$ 64,7100

Mão de Obra	Fonte	Unid	Coficiente	Preço Unitário	Total
I0042	SEINFRA	H	1,10000000	R\$ 19,1000	R\$ 21,0100
I2312	SEINFRA	H	1,10000000	R\$ 24,1500	R\$ 26,5650
TOTAL Mão de Obra:					R\$ 47,5750
VALOR:					R\$ 112,29

1.4.3. C2484 TOMADA 2 POLOS MAIS TERRA 20A 250V (UN)

Material	Fonte	Unid	Coficiente	Preço Unitário	Total
I2107	SEINFRA	UN	1,00000000	R\$ 10,7400	R\$ 10,7400
TOTAL Material:					R\$ 10,7400

Mão de Obra	Fonte	Unid	Coficiente	Preço Unitário	Total
I0042	SEINFRA	H	0,29000000	R\$ 19,1000	R\$ 5,5390
I2312	SEINFRA	H	0,29000000	R\$ 24,1500	R\$ 7,0035
TOTAL Mão de Obra:					R\$ 12,5425
VALOR:					R\$ 23,28

1.4.4. C1494 INTERRUPTOR UMA TECLA SIMPLES 10A 250V (UN)

Material	Fonte	Unid	Coficiente	Preço Unitário	Total
I1255	SEINFRA	UN	1,00000000	R\$ 8,4400	R\$ 8,4400

RELATÓRIO ANALÍTICO - COMPOSIÇÕES DE CUSTOS



OBRA:	ADEQUAÇÃO DO PRÉDIO PARA O FUNCIONAMENTO DA CASA DO CIDADÃO	DATA : 17/02/2025	BDI : 24,48%
DESCRIÇÃO:	ADEQUAÇÃO DO PRÉDIO PARA O FUNCIONAMENTO DA CASA DO CIDADÃO	FORTE	VERSÃO
LOCAL:	AV JOÃO BARBOSA LIMA, S/N , BAIRRO CENTRO, MUNICÍPIO DE ITAIÇABA	ORSE	2024/12
CLIENTE:	PREFEITURA MUNICIPAL DE ITAIÇABA	SEINFRA	028.1 COM DESONERAÇÃO
		SINAPI	2025/02 COM DESONERAÇÃO
		Composições Próprias	PROPRIA
			HORA
			MES
			112,54%
			70,11%
			84,44%
			47,48%
			92,17%
			53,50%
			0,00%
			0,00%

TOTAL Material:	R\$ 8,4400
-----------------	------------

Mão de Obra	FORTE	UNID	COEFICIENTE	PREÇO UNITÁRIO	TOTAL
I0042	AJUDANTE DE ELETRICISTA	SEINFRA	H	0,21000000	R\$ 19,1000
I2312	ELETRICISTA	SEINFRA	H	0,21000000	R\$ 24,1500
TOTAL Mão de Obra:					R\$ 9,0825
VALOR:					R\$ 17,52

1.4.5. C2077 QUADRO DE DISTRIBUIÇÃO DE LUZ EMBUTIR ATÉ 6 DIVISÕES, C/BARRAMENTO (UN)

Material	FORTE	UNID	COEFICIENTE	PREÇO UNITÁRIO	TOTAL
I0193	BARRAMENTO NEUTRO P/ BAIXA TENSÃO	SEINFRA	UN	1,00000000	R\$ 41,3200
I0194	BARRAMENTO PRINCIPAL P/ BAIXA TENSÃO	SEINFRA	UN	1,00000000	R\$ 40,6500
I0195	BARRAMENTO TERRA P/ BAIXA TENSÃO	SEINFRA	UN	1,00000000	R\$ 33,6000
I2412	QUADRO DE DISTRIBUIÇÃO PARA 6 CIRCUITOS	SEINFRA	UN	1,00000000	R\$ 47,0400
TOTAL Material:					R\$ 162,6100

Mão de Obra	FORTE	UNID	COEFICIENTE	PREÇO UNITÁRIO	TOTAL
I0042	AJUDANTE DE ELETRICISTA	SEINFRA	H	1,20000000	R\$ 19,1000
I2312	ELETRICISTA	SEINFRA	H	1,20000000	R\$ 24,1500
TOTAL Mão de Obra:					R\$ 51,9000
VALOR:					R\$ 214,51

1.4.6. C1093 DISJUNTOR MONOPOLAR EM QUADRO DE DISTRIBUIÇÃO 16A (UN)

Material	FORTE	UNID	COEFICIENTE	PREÇO UNITÁRIO	TOTAL
I0981	DISJUNTOR MONOPOLAR 16A	SEINFRA	UN	1,00000000	R\$ 11,0900
TOTAL Material:					R\$ 11,0900

Mão de Obra	FORTE	UNID	COEFICIENTE	PREÇO UNITÁRIO	TOTAL
I0042	AJUDANTE DE ELETRICISTA	SEINFRA	H	0,30000000	R\$ 19,1000
I2312	ELETRICISTA	SEINFRA	H	0,30000000	R\$ 24,1500
TOTAL Mão de Obra:					R\$ 12,9750
VALOR:					R\$ 24,06

1.4.7. C4530 DISJUNTOR DIFERENCIAL DR-16A - 40A, 30MA (UN)

Material	FORTE	UNID	COEFICIENTE	PREÇO UNITÁRIO	TOTAL
I8365	DISJUNTOR DIFERENCIAL DR-16A - 40A, 30mA	SEINFRA	UN	1,00000000	R\$ 134,1900
TOTAL Material:					R\$ 134,1900

Mão de Obra	FORTE	UNID	COEFICIENTE	PREÇO UNITÁRIO	TOTAL
I0037	AJUDANTE	SEINFRA	H	0,60000000	R\$ 19,1000
I2312	ELETRICISTA	SEINFRA	H	0,60000000	R\$ 24,1500
TOTAL Mão de Obra:					R\$ 25,9500
VALOR:					R\$ 160,14

RELATÓRIO ANALÍTICO - COMPOSIÇÕES DE CUSTOS



OBRA:	ADEQUAÇÃO DO PRÉDIO PARA O FUNCIONAMENTO DA CASA DO CIDADÃO	DATA : 17/02/2025	BDI : 24,48%
DESCRIÇÃO:	ADEQUAÇÃO DO PRÉDIO PARA O FUNCIONAMENTO DA CASA DO CIDADÃO	FONTES	VERSÃO
LOCAL:	AV JOÃO BARBOSA LIMA, S/N , BAIRRO CENTRO, MUNICÍPIO DE ITAIÇABA	ORSE	2024/12
CLIENTE:	PREFEITURA MUNICIPAL DE ITAIÇABA	SEINFRA	028.1 COM DESONERAÇÃO
		SINAPI	2025/02 COM DESONERAÇÃO
		Composições Próprias	PRÓPRIA
			HORA
			MES
			112,54%
			70,11%
			84,44%
			47,48%
			92,17%
			53,50%
			0,00%
			0,00%

1.5.1. C1948 PONTO HIDRÁULICO, MATERIAL E EXECUÇÃO (PT)

Material	FONTES	UNID	COEFICIENTE	PREÇO UNITÁRIO	TOTAL	
I0108	AREIA GROSSA	SEINFRA	M3	0,00350000	R\$ 119,5800	R\$ 0,4185
I0441	CAL HIDRATADA	SEINFRA	KG	2,50000000	R\$ 0,9600	R\$ 2,4000
I0805	CIMENTO PORTLAND	SEINFRA	KG	2,50000000	R\$ 0,7100	R\$ 1,7750
I0884	COTOVELO PVC SOLDAVEL DE 25MM	SEINFRA	UN	2,00000000	R\$ 0,7900	R\$ 1,5800
I0885	COTOVELO PVC SOLDAVEL DE 32MM	SEINFRA	UN	4,00000000	R\$ 2,6500	R\$ 10,6000
I1293	JOELHO PVC ROSCAVEL DE 1"	SEINFRA	UN	1,00000000	R\$ 5,9400	R\$ 5,9400
I1412	LUVA PVC SOLDAVEL DE 32MM	SEINFRA	UN	2,00000000	R\$ 2,1800	R\$ 4,3600
I1426	LUVA REDUÇÃO PVC SOLDAVEL DE 32X25MM	SEINFRA	UN	1,00000000	R\$ 3,3900	R\$ 3,3900
I1973	TE PVC SOLDAVEL 32MM	SEINFRA	UN	1,00000000	R\$ 4,1200	R\$ 4,1200
I2200	TUBO PVC SOLDÁVEL DE 25MM (3/4)	SEINFRA	M	1,20000000	R\$ 4,3300	R\$ 5,1960
I2201	TUBO PVC SOLDÁVEL DE 32MM (1")	SEINFRA	M	5,00000000	R\$ 8,5600	R\$ 42,8000
TOTAL Material:					R\$ 82,5795	

Mão de Obra	FONTES	UNID	COEFICIENTE	PREÇO UNITÁRIO	TOTAL	
I0043	AJUDANTE DE ENCANADOR	SEINFRA	H	3,00000000	R\$ 19,1000	R\$ 57,3000
I2320	ENCANADOR	SEINFRA	H	3,00000000	R\$ 23,4800	R\$ 70,4400
I2543	SERVENTE	SEINFRA	H	2,50000000	R\$ 18,4600	R\$ 46,1500
TOTAL Mão de Obra:					R\$ 173,8900	
VALOR:					R\$ 256,47	

1.5.2. C1619 LAVATÓRIO DE LOUÇA BRANCA S/COLUNA C/TORNEIRA E ACESSÓRIOS (UN)

Material	FONTES	UNID	COEFICIENTE	PREÇO UNITÁRIO	TOTAL	
I1091	ENGATE CROMADO	SEINFRA	UN	1,00000000	R\$ 22,5900	R\$ 22,5900
I1180	FITA DE VEDAÇÃO	SEINFRA	M	0,84000000	R\$ 0,3600	R\$ 0,3024
I1344	LAVATÓRIO DE LOUÇA BRANCA SEM COLUNA	SEINFRA	UN	1,00000000	R\$ 100,9600	R\$ 100,9600
I1579	PARAFUSO CROMADO P/FIXAÇÃO SANITARIOS, INCLUSIVE PORCA CEGA, ARRUELA E BUCHA DE NYLON	SEINFRA	UN	2,00000000	R\$ 9,4000	R\$ 18,8000
I1864	SIFÃO METALICO TIPO COPO DN 1"X1 1/2"	SEINFRA	UN	1,00000000	R\$ 164,5800	R\$ 164,5800
I2132	TORNEIRA DE PRESSÃO CROMADA P/LAVATORIO 1/2"	SEINFRA	UN	1,00000000	R\$ 98,6600	R\$ 98,6600
I2272	VÁLVULA DE METAL 1"	SEINFRA	UN	1,00000000	R\$ 19,1200	R\$ 19,1200
TOTAL Material:					R\$ 425,0124	

Mão de Obra	FONTES	UNID	COEFICIENTE	PREÇO UNITÁRIO	TOTAL	
I0043	AJUDANTE DE ENCANADOR	SEINFRA	H	2,75000000	R\$ 19,1000	R\$ 52,5250
I2320	ENCANADOR	SEINFRA	H	2,75000000	R\$ 23,4800	R\$ 64,5700
TOTAL Mão de Obra:					R\$ 117,0950	
VALOR:					R\$ 542,11	

1.5.3. C3017 PIA DE AÇO INOX (1.20X0.60)M C/ 1 CUBA E ACESSÓRIOS (UN)

Material	FONTES	UNID	COEFICIENTE	PREÇO UNITÁRIO	TOTAL	
I0169	AÇO CA-60	SEINFRA	KG	0,60000000	R\$ 7,5900	R\$ 4,5540
I0108	AREIA GROSSA	SEINFRA	M3	0,01900000	R\$ 119,5800	R\$ 2,2720

RELATÓRIO ANALÍTICO - COMPOSIÇÕES DE CUSTOS



OBRA:	ADEQUAÇÃO DO PRÉDIO PARA O FUNCIONAMENTO DA CASA DO CIDADÃO	DATA : 17/02/2025	BDI : 24,48%
DESCRIÇÃO:	ADEQUAÇÃO DO PRÉDIO PARA O FUNCIONAMENTO DA CASA DO CIDADÃO	FONTES	VERSÃO
LOCAL:	AV JOÃO BARBOSA LIMA, S/N , BAIRRO CENTRO, MUNICÍPIO DE ITAIPAVA	ORSE	2024/12
CLIENTE:	PREFEITURA MUNICIPAL DE ITAIPAVA	SEINFRA	028.1 COM DESONERAÇÃO
		SINAPI	2025/02 COM DESONERAÇÃO
		Composições Próprias	PRÓPRIA
			HORA
			MES
			112,54%
			70,11%
			84,44%
			47,48%
			92,17%
			53,50%
			0,00%
			0,00%

Item	Descrição	Fonte	Unid	Coefficiente	Preço Unitário	Total
I0805	CIMENTO PORTLAND	SEINFRA	KG	9,83000000	R\$ 0,7100	R\$ 6,9793
I2344	FITA VEDA ROSCA 25M x 3/4"	SEINFRA	UN	1,10000000	R\$ 9,1000	R\$ 10,0100
I1605	PEDRISCO	SEINFRA	M3	0,02600000	R\$ 100,5000	R\$ 2,6130
I2487	PIA EM INOX C/ 1 CUBA 1,20x0,60 - C18/A304	SEINFRA	UN	1,00000000	R\$ 219,9000	R\$ 219,9000
I1863	SIFÃO CROMADO 2"	SEINFRA	UN	1,00000000	R\$ 209,3700	R\$ 209,3700
I2503	TORNEIRA DE METAL BRANCO 3/4", CANO LONGO (PADRÃO POPULAR)	SEINFRA	UN	1,00000000	R\$ 47,4900	R\$ 47,4900
I2264	VÁLVULA AMERICANA P/PIA 3 1/2"	SEINFRA	UN	1,00000000	R\$ 56,2000	R\$ 56,2000
TOTAL Material:						R\$ 559,3883

Mão de Obra		Fonte	Unid	Coefficiente	Preço Unitário	Total
I0043	AJUDANTE DE ENCANADOR	SEINFRA	H	2,00000000	R\$ 19,1000	R\$ 38,2000
I2320	ENCANADOR	SEINFRA	H	2,00000000	R\$ 23,4800	R\$ 46,9600
I2391	PEDREIRO	SEINFRA	H	2,00000000	R\$ 24,1600	R\$ 48,3200
I2543	SERVENTE	SEINFRA	H	2,00000000	R\$ 18,4600	R\$ 36,9200
TOTAL Mão de Obra:						R\$ 170,4000
VALOR:						R\$ 729,79

1.5.4. C2595 TUBO PVC BRANCO P/ESGOTO D=40MM (1 1/2") (M)

Material	Fonte	Unid	Coefficiente	Preço Unitário	Total	
I0026	ADESIVO PARA TUBO DE PVC RIGIDO	SEINFRA	KG	0,00500000	R\$ 63,3600	R\$ 0,3168
I1888	SOLUÇÃO LIMPADORA PARA PVC RIGIDO	SEINFRA	L	0,00750000	R\$ 61,0200	R\$ 0,4577
I2194	TUBO PVC ESGOTO DE 40MM (1 1/2") - (NBR 5688)	SEINFRA	M	1,01000000	R\$ 6,9100	R\$ 6,9791
TOTAL Material:					R\$ 7,7536	

Mão de Obra		Fonte	Unid	Coefficiente	Preço Unitário	Total
I0043	AJUDANTE DE ENCANADOR	SEINFRA	H	0,24000000	R\$ 19,1000	R\$ 4,5840
I2320	ENCANADOR	SEINFRA	H	0,24000000	R\$ 23,4800	R\$ 5,6352
TOTAL Mão de Obra:						R\$ 10,2192
VALOR:						R\$ 17,97

1.5.5. C0349 BACIA DE LOUÇA BRANCA C/CAIXA ACOPLADA, ENTRADA HORIZONTAL (UN)

Material	Fonte	Unid	Coefficiente	Preço Unitário	Total	
I0170	BACIA LOUÇA BRANCA COM SAÍDA HORIZONTAL	SEINFRA	UN	1,00000000	R\$ 223,0000	R\$ 223,0000
I0406	CAIXA ACOPLADA DE LOUÇA BRANCA PARA BACIA	SEINFRA	UN	1,00000000	R\$ 260,6300	R\$ 260,6300
I0848	CONEXÃO 4"X48MM PARA BACIA C/SAÍDA HORIZONTAL	SEINFRA	UN	1,00000000	R\$ 31,8300	R\$ 31,8300
I1091	ENGATE CROMADO	SEINFRA	UN	1,00000000	R\$ 22,5900	R\$ 22,5900
I1092	ENGATE DE PVC	SEINFRA	UN	1,00000000	R\$ 8,1500	R\$ 8,1500
I1180	FITA DE VEDAÇÃO	SEINFRA	M	0,56000000	R\$ 0,3600	R\$ 0,2016
I1579	PARAFUSO CROMADO P/FIXAÇÃO SANITARIOS, INCLUSIVE PORCA CEGA, ARRUELA E BUCHA DE NYLON	SEINFRA	UN	2,00000000	R\$ 9,4000	R\$ 18,8000
I1925	TAMPA PLASTICA PARA BACIA	SEINFRA	UN	1,00000000	R\$ 36,9300	R\$ 36,9300
TOTAL Material:					R\$ 602,1316	

Mão de Obra		Fonte	Unid	Coefficiente	Preço Unitário	Total
I0043	AJUDANTE DE ENCANADOR	SEINFRA	H	2,00000000	R\$ 19,1000	R\$ 38,2000

RELATÓRIO ANALÍTICO - COMPOSIÇÕES DE CUSTOS

 <p style="font-size: small;">PREFEITURA DE ITAIÇABA NASCE UM NOVO TEMPO</p>	OBRA:		ADEQUAÇÃO DO PRÉDIO PARA O FUNCIONAMENTO DA CASA DO CIDADÃO		DATA : 17/02/2025		BDI : 24,48%		
	DESCRIÇÃO:		ADEQUAÇÃO DO PRÉDIO PARA O FUNCIONAMENTO DA CASA DO CIDADÃO		FORTE		VERSÃO		
	LOCAL:		AV JOÃO BARBOSA LIMA, S/N , BAIRRO CENTRO, MUNICÍPIO DE ITAIÇABA		HORA		MES		
	CLIENTE:		PREFEITURA MUNICIPAL DE ITAIÇABA		ORSE		2024/12		
				SEINFRA		028.1 COM DESONERAÇÃO		112,54% 70,11%	
				SINAPI		2025/02 COM DESONERAÇÃO		84,44% 47,48%	
				Composições Próprias		PROPRIA		92,17% 53,50%	
								0,00% 0,00%	

I2320	ENCANADOR	SEINFRA	H	2,00000000	R\$ 23,4800	R\$ 46,9600
					TOTAL Mão de Obra:	R\$ 85,1600
					VALOR:	R\$ 687,29

1.5.6. 100868 BARRA DE APOIO RETA, EM AÇO INOX POLIDO, COMPRIMENTO 80 CM, FIXADA NA PAREDE - FORNECIMENTO E INSTALAÇÃO. AF_01/2020 (UN)

Material	FONTE	UNID	COEFICIENTE	PREÇO UNITÁRIO	TOTAL	
00036081	BARRA DE APOIO RETA, EM AÇO INOX POLIDO, COMPRIMENTO 80CM, DIAMETRO MINIMO 3 CM	SINAPI	UN	1,00000000	R\$ 297,57	R\$ 297,57
00004351	PARAFUSO NIQUELADO 3 1/2" COM ACABAMENTO CROMADO PARA FIXAR PEÇA SANITARIA, INCLUI PORCA CEGA, ARRUELA E BUCHA DE NYLON TAMANHO S-8	SINAPI	UN	6,00000000	R\$ 19,64	R\$ 117,84
TOTAL Material:					R\$ 415,41	

Mão de Obra com Encargos Complementares	FONTE	UNID	COEFICIENTE	PREÇO UNITÁRIO	TOTAL	
88267	ENCANADOR OU BOMBEIRO HIDRÁULICO COM ENCARGOS COMPLEMENTARES	SINAPI	H	0,94850000	R\$ 26,27	R\$ 24,91
88316	SERVENTE COM ENCARGOS COMPLEMENTARES	SINAPI	H	0,29880000	R\$ 21,75	R\$ 6,49
TOTAL Mão de Obra com Encargos Complementares:					R\$ 31,40	
VALOR:					R\$ 446,81	

1.5.7. C3504 CAIXA ALVENARIA / REBOCO / C/ TAMP A CONCRETO S/ FUNDO DI=30X30X50 CM (UN)

Serviço	FONTE	UNID	COEFICIENTE	PREÇO UNITÁRIO	TOTAL	
C0076	ALVENARIA DE TIJOLO COMUM C/ARGAMASSA MISTA DE CAL HIDRATADA 1:2:8 ESP=10 cm	SEINFRA	M2	0,80000000	R\$ 122,4300	R\$ 97,9440
C0218	ARMADURA CA-60 MÉDIA D= 6,4 A 9,5mm	SEINFRA	KG	0,78000000	R\$ 12,5200	R\$ 9,7656
C0840	CONCRETO P/VIBR., FCK 15 MPa COM AGREGADO ADQUIRIDO	SEINFRA	M3	0,02520000	R\$ 495,6500	R\$ 12,4904
C2784	ESCAVAÇÃO MANUAL SOLO DE 1A.CAT. PROF. ATÉ 1.50m	SEINFRA	M3	0,21600000	R\$ 48,9200	R\$ 10,5667
C2827	FORMA PLANA CHAPA COMPENSADA RESINADA, ESP.= 10mm UTIL. 3X	SEINFRA	M2	0,12000000	R\$ 140,0400	R\$ 16,8048
C3407	REBOCO C/ ARGAMASSA DE CIMENTO E AREIA S/ PENEIRAR, TRAÇO 1:6	SEINFRA	M2	0,60000000	R\$ 37,0400	R\$ 22,2240
TOTAL Serviço:					R\$ 169,7955	
VALOR:					R\$ 169,79	

1.5.8. C2504 TORNEIRA DE PRESSÃO CROMADA LONGA P/PIA (UN)

Material	FONTE	UNID	COEFICIENTE	PREÇO UNITÁRIO	TOTAL	
I1180	FITA DE VEDAÇÃO	SEINFRA	M	0,28000000	R\$ 0,3600	R\$ 0,1008
I2131	TORNEIRA DE PRESSÃO CROMADA LONGA P/PIA 3/4'	SEINFRA	UN	1,00000000	R\$ 110,3800	R\$ 110,3800
TOTAL Material:					R\$ 110,4808	
Mão de Obra	FONTE	UNID	COEFICIENTE	PREÇO UNITÁRIO	TOTAL	
I0043	AJUDANTE DE ENCANADOR	SEINFRA	H	0,65000000	R\$ 19,1000	R\$ 12,4150
I2320	ENCANADOR	SEINFRA	H	0,65000000	R\$ 23,4800	R\$ 15,2620
TOTAL Mão de Obra:					R\$ 27,6770	
VALOR:					R\$ 138,16	

RELATÓRIO ANALÍTICO - COMPOSIÇÕES DE CUSTOS



OBRA:	ADEQUAÇÃO DO PRÉDIO PARA O FUNCIONAMENTO DA CASA DO CIDADÃO	DATA : 17/02/2025	BDI : 24,48%
DESCRIÇÃO:	ADEQUAÇÃO DO PRÉDIO PARA O FUNCIONAMENTO DA CASA DO CIDADÃO	FONTES	VERSÃO
LOCAL:	AV JOÃO BARBOSA LIMA, S/N , BAIRRO CENTRO, MUNICÍPIO DE ITAIÇABA	ORSE	2024/12
CLIENTE:	PREFEITURA MUNICIPAL DE ITAIÇABA	SEINFRA	028.1 COM DESONERAÇÃO
		SINAPI	2025/02 COM DESONERAÇÃO
		Composições Próprias	PRÓPRIA
			HORA
			MES
			112,54%
			70,11%
			84,44%
			47,48%
			92,17%
			53,50%
			0,00%
			0,00%

1.5.9. C1950 PONTO SANITÁRIO, MATERIAL E EXECUÇÃO (PT)

Material	FONTES	UNID	COEFICIENTE	PREÇO UNITÁRIO	TOTAL	
I0108	AREIA GROSSA	SEINFRA	M3	0,00400000	R\$ 119,5800	R\$ 0,4783
I0441	CAL HIDRATADA	SEINFRA	KG	3,00000000	R\$ 0,9600	R\$ 2,8800
I0805	CIMENTO PORTLAND	SEINFRA	KG	3,00000000	R\$ 0,7100	R\$ 2,1300
I1282	JOELHO PVC PARA ESGOTO DE 100MM	SEINFRA	UN	1,00000000	R\$ 8,8200	R\$ 8,8200
I1283	JOELHO PVC PARA ESGOTO DE 40MM	SEINFRA	UN	2,00000000	R\$ 2,3600	R\$ 4,7200
I1284	JOELHO PVC PARA ESGOTO DE 50MM	SEINFRA	UN	1,00000000	R\$ 3,2500	R\$ 3,2500
I2012	TE PVC PARA ESGOTO DE 100MM (4")	SEINFRA	UN	1,00000000	R\$ 16,9800	R\$ 16,9800
I2013	TE PVC PARA ESGOTO DE 40MM (1 1/2")	SEINFRA	UN	1,00000000	R\$ 3,9300	R\$ 3,9300
I2193	TUBO PVC ESGOTO DE 100MM (4") - (NBR 5688)	SEINFRA	M	0,33000000	R\$ 15,8200	R\$ 5,2206
I2194	TUBO PVC ESGOTO DE 40MM (1 1/2") - (NBR 5688)	SEINFRA	M	1,50000000	R\$ 6,9100	R\$ 10,3650
I2195	TUBO PVC ESGOTO DE 50MM (2") - (NBR 5688)	SEINFRA	M	0,50000000	R\$ 10,7500	R\$ 5,3750
TOTAL Material:					R\$ 64,1489	

Mão de Obra	FONTES	UNID	COEFICIENTE	PREÇO UNITÁRIO	TOTAL	
I0043	AJUDANTE DE ENCANADOR	SEINFRA	H	3,00000000	R\$ 19,1000	R\$ 57,3000
I2320	ENCANADOR	SEINFRA	H	3,00000000	R\$ 23,4800	R\$ 70,4400
I2543	SERVENTE	SEINFRA	H	2,50000000	R\$ 18,4600	R\$ 46,1500
TOTAL Mão de Obra:					R\$ 173,8900	
VALOR:					R\$ 238,04	

1.5.10. C2593 TUBO PVC BRANCO P/ESGOTO D=100MM (4') (M)

Material	FONTES	UNID	COEFICIENTE	PREÇO UNITÁRIO	TOTAL	
I0026	ADESIVO PARA TUBO DE PVC RIGIDO	SEINFRA	KG	0,02500000	R\$ 63,3600	R\$ 1,5840
I1888	SOLUÇÃO LIMPADORA PARA PVC RIGIDO	SEINFRA	L	0,04000000	R\$ 61,0200	R\$ 2,4408
I2193	TUBO PVC ESGOTO DE 100MM (4") - (NBR 5688)	SEINFRA	M	1,01000000	R\$ 15,8200	R\$ 15,9782
TOTAL Material:					R\$ 20,0030	

Mão de Obra	FONTES	UNID	COEFICIENTE	PREÇO UNITÁRIO	TOTAL	
I0043	AJUDANTE DE ENCANADOR	SEINFRA	H	0,52000000	R\$ 19,1000	R\$ 9,9320
I2320	ENCANADOR	SEINFRA	H	0,52000000	R\$ 23,4800	R\$ 12,2096
TOTAL Mão de Obra:					R\$ 22,1416	
VALOR:					R\$ 42,14	

1.5.11. 100849 ASSENTO SANITÁRIO CONVENCIONAL - FORNECIMENTO E INSTALACAO. AF_01/2020 (UN)

Material	FONTES	UNID	COEFICIENTE	PREÇO UNITÁRIO	TOTAL	
00000377	ASSENTO SANITARIO DE PLASTICO, TIPO CONVENCIONAL	SINAPI	UN	1,00000000	R\$ 41,95	R\$ 41,95
TOTAL Material:					R\$ 41,95	

Mão de Obra com Encargos Complementares	FONTES	UNID	COEFICIENTE	PREÇO UNITÁRIO	TOTAL	
88267	ENCANADOR OU BOMBEIRO HIDRÁULICO COM ENCARGOS COMPLEMENTARES	SINAPI	H	0,15360000	R\$ 26,27	R\$ 4,03
88316	SERVENTE COM ENCARGOS COMPLEMENTARES	SINAPI	H	0,04840000	R\$ 21,75	R\$ 1,05

RELATÓRIO ANALÍTICO - COMPOSIÇÕES DE CUSTOS



OBRA:	ADEQUAÇÃO DO PRÉDIO PARA O FUNCIONAMENTO DA CASA DO CIDADÃO	DATA : 17/02/2025	BDI : 24,48%
DESCRIÇÃO:	ADEQUAÇÃO DO PRÉDIO PARA O FUNCIONAMENTO DA CASA DO CIDADÃO	 FONTE	 VERSÃO
LOCAL:	AV JOÃO BARBOSA LIMA, S/N , BAIRRO CENTRO, MUNICÍPIO DE ITAIÇABA	ORSE	2024/12
CLIENTE:	PREFEITURA MUNICIPAL DE ITAIÇABA	SEINFRA	028.1 COM DESONERAÇÃO
		SINAPI	2025/02 COM DESONERAÇÃO
		Composições Próprias	
			 HORA
			 MES
			112,54%
			70,11%
			84,44%
			47,48%
			92,17%
			53,50%
			0,00%
			0,00%

TOTAL Mão de Obra com Encargos Complementares:	R\$ 5,08
VALOR:	R\$ 47,03

1.6.1. 101157 ALVENARIA DE VEDAÇÃO DE BLOCOS DE GESSO DE 7X50X66CM (ESPESSURA 7CM). AF_05/2020 (M2)

Material	FONTE	UNID	COEFICIENTE	PREÇO UNITÁRIO	TOTAL	
00034584	BLOCO DE GESSO VAZADO, BRANCO, E = *7* CM, DIMENSOES *67 X 50* CM	SINAPI	M2	1,02700000	R\$ 41,41	R\$ 42,52
00044324	GESSO COLA, EM PO, PARA FIXACAO DE MOLDURAS, SANCAS E BLOCOS DE GESSO	SINAPI	KG	0,01000000	R\$ 2,71	R\$ 0,02
TOTAL Material:					R\$ 42,54	

Mão de Obra com Encargos Complementares	FONTE	UNID	COEFICIENTE	PREÇO UNITÁRIO	TOTAL	
88309	PEDREIRO COM ENCARGOS COMPLEMENTARES	SINAPI	H	0,48400000	R\$ 26,98	R\$ 13,05
88316	SERVENTE COM ENCARGOS COMPLEMENTARES	SINAPI	H	0,24200000	R\$ 21,75	R\$ 5,26
TOTAL Mão de Obra com Encargos Complementares:					R\$ 18,31	
VALOR:					R\$ 60,85	

1.6.2. C0073 ALVENARIA DE TIJOLO CERÂMICO FURADO (9X19X19)CM C/ARGAMASSA MISTA DE CAL HIDRATADA ESP.=10CM (1:2:8) (M2)

Material	FONTE	UNID	COEFICIENTE	PREÇO UNITÁRIO	TOTAL	
I0109	AREIA MEDIA	SEINFRA	M3	0,01500000	R\$ 83,5800	R\$ 1,2537
I0441	CAL HIDRATADA	SEINFRA	KG	2,18000000	R\$ 0,9600	R\$ 2,0928
I0805	CIMENTO PORTLAND	SEINFRA	KG	2,18000000	R\$ 0,7100	R\$ 1,5478
I2081	TIJOLO CERÂMICO FURADO 9X19X19CM	SEINFRA	UN	25,00000000	R\$ 0,5300	R\$ 13,2500
TOTAL Material:					R\$ 18,1443	

Mão de Obra	FONTE	UNID	COEFICIENTE	PREÇO UNITÁRIO	TOTAL	
I2391	PEDREIRO	SEINFRA	H	1,00000000	R\$ 24,1600	R\$ 24,1600
I2543	SERVENTE	SEINFRA	H	1,12000000	R\$ 18,4600	R\$ 20,6752
TOTAL Mão de Obra:					R\$ 44,8352	
VALOR:					R\$ 62,98	

1.6.3. S09085 MOLDURA PRE-MOLDADA DE CONCRETO, PINTADA COM SELADOR ACRÍLICO E RESINA ACRÍLICA INCOLOR (FORNECIMENTO E ASSENTAMENTO) (M3)

Serviço	FONTE	UNID	COEFICIENTE	PREÇO UNITÁRIO	TOTAL	
I09371	Moldura pre-moldada de concreto, pintada com selador acrílico e resina acrílica incolor (fornecimento e assentamento)	ORSE	m3	1,00000000	R\$ 903,66	R\$ 903,66
TOTAL Serviço:					R\$ 903,66	
VALOR:					R\$ 903,66	

1.7.1. C4427 PORTA TIPO PARANÁ (0,80 X 2,10 M), C/ FERRAGENS (UN)

Material	FONTE	UNID	COEFICIENTE	PREÇO UNITÁRIO	TOTAL	
I1027	DOBRADIÇA 3"X2 1/2" CROMADA	SEINFRA	UN	3,00000000	R\$ 16,6300	R\$ 49,8900
I1154	FECHADURA COMPLETA PARA PORTA EXTERNA	SEINFRA	UN	1,00000000	R\$ 66,9800	R\$ 66,9800
I8273	PORTA PARANÁ (0,80 x 2,10 m)	SEINFRA	UN	1,00000000	R\$ 165,9900	R\$ 165,9900

RELATÓRIO ANALÍTICO - COMPOSIÇÕES DE CUSTOS

 <p style="font-size: small;">PREFEITURA DE ITAIÇABA NASCE UM NOVO TEMPO</p>	OBRA:		ADEQUAÇÃO DO PRÉDIO PARA O FUNCIONAMENTO DA CASA DO CIDADÃO		DATA : 17/02/2025		BDI : 24,48%				
	DESCRIÇÃO:		ADEQUAÇÃO DO PRÉDIO PARA O FUNCIONAMENTO DA CASA DO CIDADÃO		FORNTE		VERSÃO				
	LOCAL:		AV JOÃO BARBOSA LIMA, S/N , BAIRRO CENTRO, MUNICÍPIO DE ITAIÇABA		HORA		MES				
	CLIENTE:		PREFEITURA MUNICIPAL DE ITAIÇABA		SEINFRA		SINAPI				
				<small>Composições Próprias</small>		2024/12		112,54%		70,11%	
				028.1 COM DESONERAÇÃO		84,44%		47,48%			
				2025/02 COM DESONERAÇÃO		92,17%		53,50%			
				PRÓPRIA		0,00%		0,00%			

TOTAL Material:	R\$ 282,8600
-----------------	--------------

Mão de Obra		FORNTE	UNID	COEFICIENTE	PREÇO UNITÁRIO	TOTAL
10041	AJUDANTE DE CARPINTEIRO	SEINFRA	H	2,55000000	R\$ 19,1000	R\$ 48,7050
10498	CARPINTEIRO	SEINFRA	H	2,55000000	R\$ 24,1600	R\$ 61,6080
TOTAL Mão de Obra:						R\$ 110,3130
VALOR:						R\$ 393,17

1.7.2. COMP-PVV PORTA DE MADEIRA, 0,7X1,0X 3,5CM, VAI E VEM COM MOLA FECHA PORTA, INCLUSO FECHADURA. FORNECIMENTO E INSTALAÇÃO. (UND)

Material	FORNTE	UNID	COEFICIENTE	PREÇO UNITÁRIO	TOTAL
00011468	SINAPI	UN	1,00000000	R\$ 12,64	R\$ 12,64
00011560	SINAPI	UN	2,00000000	R\$ 187,69	R\$ 375,38
00005020	SINAPI	UN	1,00000000	R\$ 252,26	R\$ 252,26
TOTAL Material:					R\$ 640,28

Mão de Obra		FORNTE	UNID	COEFICIENTE	PREÇO UNITÁRIO	TOTAL
00006117	CARPINTEIRO AUXILIAR (HORISTA)	SINAPI	H	2,38000000	R\$ 14,35	R\$ 34,15
00001214	CARPINTEIRO DE ESQUADRIAS (HORISTA)	SINAPI	H	2,38000000	R\$ 17,42	R\$ 41,45
TOTAL Mão de Obra:						R\$ 75,60
VALOR:						R\$ 715,88

1.7.3. 94569 JANELA DE ALUMÍNIO TIPO MAXIM-AR, BATENTE/ REQUADRO 3 A 14 CM, VIDRO INCLUSO, FIXAÇÃO COM PARAFUSO, SEM GUARNIÇÃO/ ALIZAR, DIMENSÕES 60X80 (A X L) CM, SEM ACABAMENTO, VEDAÇÃO COM SILICONE, EXCLUSIVE CONTRAMARCO - FORNECIMENTO E INSTALAÇÃO. AF_11/2024 (M2)

Material	FORNTE	UNID	COEFICIENTE	PREÇO UNITÁRIO	TOTAL
00034381	SINAPI	UN	2,08330000	R\$ 276,11	R\$ 575,21
00004377	SINAPI	UN	24,40000000	R\$ 0,22	R\$ 5,36
00039961	SINAPI	UN	1,16875000	R\$ 29,09	R\$ 33,99
TOTAL Material:					R\$ 614,56

Mão de Obra com Encargos Complementares		FORNTE	UNID	COEFICIENTE	PREÇO UNITÁRIO	TOTAL
88309	PEDREIRO COM ENCARGOS COMPLEMENTARES	SINAPI	H	1,01041390	R\$ 26,98	R\$ 27,26
88316	SERVENTE COM ENCARGOS COMPLEMENTARES	SINAPI	H	0,50520690	R\$ 21,75	R\$ 10,98
TOTAL Mão de Obra com Encargos Complementares:						R\$ 38,24
VALOR:						R\$ 652,80

1.8.1. C1206 EMASSAMENTO DE ESQUADRIAS DE MADEIRA P/TINTA ÓLEO OU ESMALTE 2 DEMÃOS (M2)

Material	FORNTE	UNID	COEFICIENTE	PREÇO UNITÁRIO	TOTAL
11347	SEINFRA	UN	0,50000000	R\$ 0,7000	R\$ 0,3500
11512	SEINFRA	KG	0,45000000	R\$ 7,2500	R\$ 3,2625

RELATÓRIO ANALÍTICO - COMPOSIÇÕES DE CUSTOS



OBRA:	ADEQUAÇÃO DO PRÉDIO PARA O FUNCIONAMENTO DA CASA DO CIDADÃO	DATA : 17/02/2025	BDI : 24,48%
DESCRIÇÃO:	ADEQUAÇÃO DO PRÉDIO PARA O FUNCIONAMENTO DA CASA DO CIDADÃO	FORTE	VERSÃO
LOCAL:	AV JOÃO BARBOSA LIMA, S/N , BAIRRO CENTRO, MUNICÍPIO DE ITAIÇABA	ORSE	2024/12
CLIENTE:	PREFEITURA MUNICIPAL DE ITAIÇABA	SEINFRA	028.1 COM DESONERAÇÃO
		SINAPI	2025/02 COM DESONERAÇÃO
		Composições Próprias	PROPRIA
			HORA
			MES
			112,54%
			70,11%
			84,44%
			47,48%
			92,17%
			53,50%
			0,00%
			0,00%

TOTAL Material:	R\$ 3,6125
-----------------	------------

Mão de Obra	FORTE	UNID	COEFICIENTE	PREÇO UNITÁRIO	TOTAL
I0045	AJUDANTE DE PINTOR	SEINFRA	H	0,30000000	R\$ 19,1000
I2395	PINTOR	SEINFRA	H	0,35000000	R\$ 24,1600
TOTAL Mão de Obra:					R\$ 14,1860
VALOR:					R\$ 17,80

1.8.2. C1280 ESMALTE DUAS DEMÃOS EM ESQUADRIAS DE MADEIRA (M2)

Material	FORTE	UNID	COEFICIENTE	PREÇO UNITÁRIO	TOTAL
I0035	AGUARRÁS MINERAL	SEINFRA	L	0,04000000	R\$ 20,2900
I1100	ESMALTE SINTETICO	SEINFRA	L	0,16000000	R\$ 31,8800
I1199	FUNDO BRANCO FOSCO NIVELADOR P/ MADEIRAS	SEINFRA	L	0,13000000	R\$ 16,1800
I1347	LIXA PARA MADEIRA/MASSA	SEINFRA	UN	0,40000000	R\$ 0,7000
TOTAL Material:					R\$ 8,2958

Mão de Obra	FORTE	UNID	COEFICIENTE	PREÇO UNITÁRIO	TOTAL
I0045	AJUDANTE DE PINTOR	SEINFRA	H	0,35000000	R\$ 19,1000
I2395	PINTOR	SEINFRA	H	0,40000000	R\$ 24,1600
TOTAL Mão de Obra:					R\$ 16,3490
VALOR:					R\$ 24,64

1.8.3. C2462 TEXTURA ACRÍLICA 1 DEMÃO EM PAREDES INTERNAS (M2)

Material	FORTE	UNID	COEFICIENTE	PREÇO UNITÁRIO	TOTAL
I1856	SELADOR ACRÍLICO	SEINFRA	L	0,19000000	R\$ 7,1400
I2079	TEXTURA ACRÍLICA	SEINFRA	KG	0,51000000	R\$ 4,4700
TOTAL Material:					R\$ 3,6363

Mão de Obra	FORTE	UNID	COEFICIENTE	PREÇO UNITÁRIO	TOTAL
I0045	AJUDANTE DE PINTOR	SEINFRA	H	0,20000000	R\$ 19,1000
I2395	PINTOR	SEINFRA	H	0,30000000	R\$ 24,1600
TOTAL Mão de Obra:					R\$ 11,0680
VALOR:					R\$ 14,70

1.8.4. C1207 EMASSAMENTO DE PAREDES EXTERNAS 2 DEMÃOS C/MASSA ACRÍLICA (M2)

Material	FORTE	UNID	COEFICIENTE	PREÇO UNITÁRIO	TOTAL
I1347	LIXA PARA MADEIRA/MASSA	SEINFRA	UN	0,50000000	R\$ 0,7000
I1511	MASSA ACRILICA PARA PINTURA LATEX	SEINFRA	KG	0,70000000	R\$ 3,8100
TOTAL Material:					R\$ 3,0170

Mão de Obra	FORTE	UNID	COEFICIENTE	PREÇO UNITÁRIO	TOTAL
I0045	AJUDANTE DE PINTOR	SEINFRA	H	0,25000000	R\$ 19,1000
I2395	PINTOR	SEINFRA	H	0,35000000	R\$ 24,1600
TOTAL Mão de Obra:					R\$ 13,2310

RELATÓRIO ANALÍTICO - COMPOSIÇÕES DE CUSTOS



OBRA:	ADEQUAÇÃO DO PRÉDIO PARA O FUNCIONAMENTO DA CASA DO CIDADÃO	DATA : 17/02/2025	BDI : 24,48%
DESCRIÇÃO:	ADEQUAÇÃO DO PRÉDIO PARA O FUNCIONAMENTO DA CASA DO CIDADÃO	 FONTE	 VERSÃO
LOCAL:	AV JOÃO BARBOSA LIMA, S/N , BAIRRO CENTRO, MUNICÍPIO DE ITAIÇABA	ORSE	2024/12
CLIENTE:	PREFEITURA MUNICIPAL DE ITAIÇABA	SEINFRA	028.1 COM DESONERAÇÃO
		SINAPI	2025/02 COM DESONERAÇÃO
		Composições Próprias	PROPRIA
			HORA
			MES
			112,54%
			70,11%
			84,44%
			47,48%
			92,17%
			53,50%
			0,00%
			0,00%

VALOR: R\$ 16,25

1.8.5. C1614 LATEX DUAS DEMÃOS EM PAREDES EXTERNAS S/MASSA (M2)

Material		FONTE	UNID	COEFICIENTE	PREÇO UNITÁRIO	TOTAL
I0035	AGUARRÁS MINERAL	SEINFRA	L	0,05000000	R\$ 20,2900	R\$ 1,0145
I1488	LÍQUIDO PREPARADOR DE SUPERFÍCIES	SEINFRA	L	0,12000000	R\$ 12,7800	R\$ 1,5336
I1347	LIXA PARA MADEIRA/MASSA	SEINFRA	UN	0,25000000	R\$ 0,7000	R\$ 0,1750
I2097	TINTA LATEX ACRÍLICA	SEINFRA	L	0,17000000	R\$ 22,2000	R\$ 3,7740
TOTAL Material:						R\$ 6,4971

Mão de Obra		FONTE	UNID	COEFICIENTE	PREÇO UNITÁRIO	TOTAL
I0045	AJUDANTE DE PINTOR	SEINFRA	H	0,35000000	R\$ 19,1000	R\$ 6,6850
I2395	PINTOR	SEINFRA	H	0,40000000	R\$ 24,1600	R\$ 9,6640
TOTAL Mão de Obra:						R\$ 16,3490

VALOR: R\$ 22,85

1.9.1. 105004 RAMPA DE ACESSIBILIDADE EM CONCRETO MOLDADO IN LOCO, EM CALÇADA NOVA COM LARGURA MENOR À 3,00 M, FCK 25MPA, COM PISO PODOTÁTIL. AF_03/2024 (M2)

Material		FONTE	UNID	COEFICIENTE	PREÇO UNITÁRIO	TOTAL
00004718	PEDRA BRITADA N. 2 (19 A 38 MM) POSTO PEDREIRA/FORNECEDOR, SEM FRETE	SINAPI	M3	0,00500000	R\$ 111,60	R\$ 0,55
00005068	PREGO DE AÇO POLIDO COM CABECA 17 X 21 (2 X 11)	SINAPI	KG	0,00440790	R\$ 13,61	R\$ 0,05
00004509	SARRAFO *2,5 X 10* CM EM PINUS, MISTA OU EQUIVALENTE DA REGIAO - BRUTA	SINAPI	M	0,73993990	R\$ 5,81	R\$ 4,29
TOTAL Material:						R\$ 4,89

Mão de Obra com Encargos Complementares		FONTE	UNID	COEFICIENTE	PREÇO UNITÁRIO	TOTAL
88309	PEDREIRO COM ENCARGOS COMPLEMENTARES	SINAPI	H	0,63000000	R\$ 26,98	R\$ 16,99
88316	SERVENTE COM ENCARGOS COMPLEMENTARES	SINAPI	H	1,26100000	R\$ 21,75	R\$ 27,42
TOTAL Mão de Obra com Encargos Complementares:						R\$ 44,41

Serviço		FONTE	UNID	COEFICIENTE	PREÇO UNITÁRIO	TOTAL
94965	CONCRETO FCK = 25MPA, TRAÇO 1:2,3:2,7 (EM MASSA SECA DE CIMENTO/ AREIA MÉDIA/ BRITA 1) - PREPARO MECÂNICO COM BETONEIRA 400 L. AF_05/2021	SINAPI	M3	0,12315270	R\$ 516,67	R\$ 63,62
104658	PISO PODOTÁTIL DE ALERTA OU DIRECIONAL, DE CONCRETO, ASSENTADO SOBRE ARGAMASSA. AF_03/2024	SINAPI	M2	0,05765770	R\$ 142,68	R\$ 8,22
TOTAL Serviço:						R\$ 71,84

VALOR: R\$ 121,14

1.10.1. I09619 PLACA EM ACRILICO CRISTAL 3MM, (0,75X3,00CM), PLACAS DIRECIONAIS, COM APLICAÇÃO DE ADESIVO DIGITAL TIPO ESPELHO, FIXADA COM FITA DUPLA FACE NA PAREDE (FORNEC.E APLICAÇÃO) (UN)

Material		FONTE	UNID	COEFICIENTE	PREÇO UNITÁRIO	TOTAL
I09619	Placa em acrilico cristal 3mm, (80x1,20cm), placas direcionais, com aplicação de adesivo digital tipo espelho, fixada com fita dupla face na parede (fornece aplicação)	ORSE	un	1,00000000	R\$ 1.274,83	R\$ 1.274,83
TOTAL Material:						R\$ 1.274,83

VALOR: R\$ 1.274,83



ORÇAMENTO - CURVA ABC DE SERVIÇOS

OBRA:	ADEQUAÇÃO DO PRÉDIO PARA O FUNCIONAMENTO DA CASA DO CIDADÃO	DATA :	17/02/2025	BDI :	24,48%
DESCRIÇÃO:	ADEQUAÇÃO DO PRÉDIO PARA O FUNCIONAMENTO DA CASA DO CIDADÃO	FORTE	VERSÃO	HORA	MES
LOCAL:	AV JOÃO BARBOSA LIMA, S/N , BAIRRO CENTRO, MUNICÍPIO DE ITAÍÇABA	ORSE	2024/12	112,54%	70,11%
CLIENTE:	PREFEITURA MUNICIPAL DE ITAÍÇABA	SEINFRA	028.1 COM DESONERAÇÃO	84,44%	47,48%
		SINAPI	2025/02 COM DESONERAÇÃO	92,17%	53,50%
		Composições Próprias	PROPRIA	0,00%	0,00%

CÓDIGO	DESCRIÇÃO	FONTE	TIPO	UNIDADE	QUANTIDADE	PREÇO UNITÁRIO	PREÇO TOTAL	%	ACUMUL. %	CL
C2462	TEXTURA ACRÍLICA 1 DEMÃO EM PAREDES INTERNAS	SEINFRA	SERVIÇO	M2	365,67	R\$ 18,30	R\$ 6.691,76	14,03%	14,03%	A
C1947	PONTO ELÉTRICO, MATERIAL E EXECUÇÃO	SEINFRA	SERVIÇO	PT	19,00	R\$ 328,81	R\$ 6.247,39	13,09%	27,12%	A
I09619	PLACA EM ACRILICO CRISTAL 3MM, (0,75X3,00CM), PLACAS DIRECIONAIS, COM APLICAÇÃO DE ADESIVO DIGITAL TIPO ESPELHO, FIXADA COM FITA DUPLA FACE NA PAREDE (FORNEC.E APLICAÇÃO)	ORSE	MATERIAL	UN	2,16	R\$ 1.586,91	R\$ 3.427,73	7,18%	34,30%	A
C3124	REBOCO C/ ARGAMASSA DE CIMENTO E AREIA S/ PENEIRAR, TRAÇO 1:5	SEINFRA	SERVIÇO	M2	60,96	R\$ 47,19	R\$ 2.876,70	6,03%	40,33%	A
COMP-PVV	PORTA DE MADEIRA, 0,7X1,0X 3,5CM, VAI E VEM COM MOLA FECHA PORTA, INCLUSO FECHADURA. FORNECIMENTO E INSTALAÇÃO.	COMPOSIÇ	SERVIÇO	UND	3,00	R\$ 891,13	R\$ 2.673,39	5,60%	45,94%	A
C4445	CERÂMICA ESMALTADA RETIFICADA C/ ARG. PRÉ-FABRICADA ACIMA DE 30X30CM (900CM²) - PEI-5/PEI-4 - P/ PAREDE	SEINFRA	SERVIÇO	M2	16,06	R\$ 134,74	R\$ 2.163,92	4,54%	50,47%	B
96116	FORRO EM RÉGUAS DE PVC, FRISADO, PARA AMBIENTES COMERCIAIS, INCLUSIVE ESTRUTURA BIDIRECIONAL DE FIXAÇÃO. AF_08/2023_PS	SINAPI	SERVIÇO	M2	23,99	R\$ 86,29	R\$ 2.070,10	4,34%	54,81%	B
C0073	ALVENARIA DE TIJOLO CERÂMICO FURADO (9X19X19)CM C/ARGAMASSA MISTA DE CAL HIDRATADA ESP.=10CM (1:2:8)	SEINFRA	SERVIÇO	M2	25,50	R\$ 78,40	R\$ 1.999,20	4,19%	59,00%	B
C2593	TUBO PVC BRANCO P/ESGOTO D=100MM (4')	SEINFRA	SERVIÇO	M	30,00	R\$ 52,46	R\$ 1.573,80	3,30%	62,30%	B
C4427	PORTA TIPO PARANÁ (0,80 X 2,10 M), C/ FERRAGENS	SEINFRA	SERVIÇO	UN	3,00	R\$ 489,42	R\$ 1.468,26	3,08%	65,38%	B
C2200	RETELHAMENTO C/ TELHA CERÂMICA ATE 20% NOVA	SEINFRA	SERVIÇO	M2	21,68	R\$ 63,66	R\$ 1.380,15	2,89%	68,27%	B
C1948	PONTO HIDRÁULICO, MATERIAL E EXECUÇÃO	SEINFRA	SERVIÇO	PT	4,00	R\$ 319,25	R\$ 1.277,00	2,68%	70,95%	B
C1950	PONTO SANITÁRIO, MATERIAL E EXECUÇÃO	SEINFRA	SERVIÇO	PT	4,00	R\$ 296,31	R\$ 1.185,24	2,48%	73,43%	B
100868	BARRA DE APOIO RETA, EM ACO INOX POLIDO, COMPRIMENTO 80 CM, FIXADA NA PAREDE - FORNECIMENTO E INSTALAÇÃO. AF_01/2020	SINAPI	SERVIÇO	UN	2,00	R\$ 556,19	R\$ 1.112,38	2,33%	75,76%	B
C1661	LUMINÁRIA FLUORESCENTE COMPLETA (2 X 16)W	SEINFRA	SERVIÇO	UN	7,00	R\$ 139,78	R\$ 978,46	2,05%	77,81%	B
C3017	PIA DE AÇO INOX (1.20X0.60)M C/ 1 CUBA E ACESSÓRIOS	SEINFRA	SERVIÇO	UN	1,00	R\$ 908,44	R\$ 908,44	1,90%	79,72%	B
101157	ALVENARIA DE VEDAÇÃO DE BLOCOS DE GESSO DE 7X50X66CM (ESPESSURA 7CM). AF_05/2020	SINAPI	SERVIÇO	M2	11,82	R\$ 75,75	R\$ 895,36	1,88%	81,60%	C
C0349	BACIA DE LOUÇA BRANCA C/CAIXA ACOPLADA, ENTRADA HORIZONTAL	SEINFRA	SERVIÇO	UN	1,00	R\$ 855,54	R\$ 855,54	1,79%	83,39%	C
C1614	LATEX DUAS DEMÃOS EM PAREDES EXTERNAS S/MASSA	SEINFRA	SERVIÇO	M2	29,10	R\$ 28,44	R\$ 827,60	1,73%	85,12%	C
C2595	TUBO PVC BRANCO P/ESGOTO D=40MM (1 1/2")	SEINFRA	SERVIÇO	M	36,00	R\$ 22,37	R\$ 805,32	1,69%	86,81%	C
C1280	ESMALTE DUAS DEMÃOS EM ESQUADRIAS DE MADEIRA	SEINFRA	SERVIÇO	M2	23,94	R\$ 30,67	R\$ 734,24	1,54%	88,35%	C
C4541	PLACA PADRÃO DE OBRA, TIPO BANNER	SEINFRA	SERVIÇO	M2	1,50	R\$ 480,43	R\$ 720,64	1,51%	89,86%	C
C1619	LAVATÓRIO DE LOUÇA BRANCA S/COLUNA C/TORNEIRA E ACESSÓRIOS	SEINFRA	SERVIÇO	UN	1,00	R\$ 674,82	R\$ 674,82	1,41%	91,27%	C
C1207	EMASSAMENTO DE PAREDES EXTERNAS 2 DEMÃOS C/MASSA ACRÍLICA	SEINFRA	SERVIÇO	M2	29,10	R\$ 20,23	R\$ 588,69	1,23%	92,51%	C



ORÇAMENTO - CURVA ABC DE SERVIÇOS

OBRA:	ADEQUAÇÃO DO PRÉDIO PARA O FUNCIONAMENTO DA CASA DO CIDADÃO	DATA :	17/02/2025	BDI :	24,48%
DESCRIÇÃO:	ADEQUAÇÃO DO PRÉDIO PARA O FUNCIONAMENTO DA CASA DO CIDADÃO	FORTE	VERSÃO	HORA	MES
LOCAL:	AV JOÃO BARBOSA LIMA, S/N , BAIRRO CENTRO, MUNICÍPIO DE ITAIÇABA	ORSE	2024/12	112,54%	70,11%
CLIENTE:	PREFEITURA MUNICIPAL DE ITAIÇABA	SEINFRA	028.1 COM DESONERAÇÃO	84,44%	47,48%
		SINAPI	2025/02 COM DESONERAÇÃO	92,17%	53,50%
		Composições Próprias	PROPRIA	0,00%	0,00%

CÓDIGO	DESCRIÇÃO	FONTE	TIPO	UNIDADE	QUANTIDADE	PREÇO UNITÁRIO	PREÇO TOTAL	%	ACUMUL. %	CL
C1206	EMASSAMENTO DE ESQUADRIAS DE MADEIRA P/TINTA ÓLEO OU ESMALTE 2 DEMÃOS	SEINFRA	SERVIÇO	M2	23,94	R\$ 22,16	R\$ 530,51	1,11%	93,62%	C
C0776	CHAPISCO C/ ARGAMASSA DE CIMENTO E AREIA S/PENEIRAR TRAÇO 1:3 ESP.= 5MM P/ PAREDE	SEINFRA	SERVIÇO	M2	51,00	R\$ 9,24	R\$ 471,24	0,99%	94,61%	C
C2504	TORNEIRA DE PRESSÃO CROMADA LONGA P/PIA	SEINFRA	SERVIÇO	UN	2,00	R\$ 171,98	R\$ 343,96	0,72%	95,33%	C
94569	JANELA DE ALUMÍNIO TIPO MAXIM-AR, BATENTE/ REQUADRO 3 A 14 CM, VIDRO INCLUSO, FIXAÇÃO COM PARAFUSO, SEM GUARNIÇÃO/ ALIZAR, DIMENSÕES 60X80 (A X L) CM, SEM ACABAMENTO, VEDAÇÃO COM SILICONE, EXCLUSIVE CONTRAMARCO - FORNECIMENTO E INSTALAÇÃO. AF_11/2024	SINAPI	SERVIÇO	M2	0,36	R\$ 812,61	R\$ 292,54	0,61%	95,94%	C
C2077	QUADRO DE DISTRIBUIÇÃO DE LUZ EMBUTIR ATE 6 DIVISÕES, C/BARRAMENTO	SEINFRA	SERVIÇO	UN	1,00	R\$ 267,02	R\$ 267,02	0,56%	96,50%	C
C2484	TOMADA 2 POLOS MAIS TERRA 20A 250V	SEINFRA	SERVIÇO	UN	9,00	R\$ 28,98	R\$ 260,82	0,55%	97,05%	C
C0773	CHAPIM PRÉ-MOLDADO DE CONCRETO	SEINFRA	SERVIÇO	M2	1,29	R\$ 170,11	R\$ 219,44	0,46%	97,51%	C
105004	RAMPA DE ACESSIBILIDADE EM CONCRETO MOLDADO IN LOCO, EM CALÇADA NOVA COM LARGURA MENOR À 3,00 M, FCK 25MPA, COM PISO PODOTÁTIL. AF_03/2024	SINAPI	SERVIÇO	M2	1,44	R\$ 150,80	R\$ 217,15	0,46%	97,96%	C
C3504	CAIXA ALVENARIA / REBOCO / C/ TAMPA CONCRETO S/ FUNDO DI=30X30X50 CM	SEINFRA	SERVIÇO	UN	1,00	R\$ 211,35	R\$ 211,35	0,44%	98,41%	C
C4530	DISJUNTOR DIFERENCIAL DR-16A - 40A, 30MA	SEINFRA	SERVIÇO	UN	1,00	R\$ 199,34	R\$ 199,34	0,42%	98,82%	C
C1123	REJUNTAMENTO C/ ARG. PRÉ-FABRICADA, JUNTA ATÉ 2MM EM CERÂMICA, ACIMA DE 30X30 CM (900 CM²) E PORCELANATOS (PAREDE/PISO)	SEINFRA	SERVIÇO	M2	16,06	R\$ 11,99	R\$ 192,56	0,40%	99,23%	C
C1494	INTERRUPTOR UMA TECLA SIMPLES 10A 250V	SEINFRA	SERVIÇO	UN	5,00	R\$ 21,81	R\$ 109,05	0,23%	99,46%	C
S09085	MOLDURA PRE-MOLDADA DE CONCRETO, PINTADA COM SELADOR ACRÍLICO E RESINA ACRÍLICA INCOLOR (FORNECIMENTO E ASSENTAMENTO)	ORSE	SERVIÇO	M3	0,08	R\$ 1.124,88	R\$ 89,99	0,19%	99,65%	C
C1093	DISJUNTOR MONOPOLAR EM QUADRO DE DISTRIBUIÇÃO 16A	SEINFRA	SERVIÇO	UN	3,00	R\$ 29,95	R\$ 89,85	0,19%	99,83%	C
100849	ASSENTO SANITÁRIO CONVENCIONAL - FORNECIMENTO E INSTALACAO. AF_01/2020	SINAPI	SERVIÇO	UN	1,00	R\$ 58,54	R\$ 58,54	0,12%	99,96%	C
C2210	RETIRADA DE PORTAS E JANELAS, INCLUSIVE BATENTES	SEINFRA	SERVIÇO	M2	1,00	R\$ 20,79	R\$ 20,79	0,04%	100,00%	C

Subtotal até 100,00%%	R\$ 47.710,30
Outros	R\$ 0,00
Valor total do Orçamento	R\$ 47.710,30

CRONOGRAMA FÍSICO-FINANCEIRO																							
 PREFEITURA DE ITAIÇABA <small>NASCE UM NOVO TEMPO</small>	OBRA:	ADEQUAÇÃO DO PRÉDIO PARA O FUNCIONAMENTO DA CASA DO CIDADÃO	DATA : 17/02/2025 BDI : 24,48%																				
	DESCRIÇÃO:	ADEQUAÇÃO DO PRÉDIO PARA O FUNCIONAMENTO DA CASA DO CIDADÃO	<table border="1" style="width: 100%; border-collapse: collapse;"> <thead> <tr> <th style="text-align: left;">FONTE</th> <th style="text-align: left;">VERSÃO</th> <th style="text-align: left;">HORA</th> <th style="text-align: left;">MES</th> </tr> </thead> <tbody> <tr> <td>ORSE</td> <td>2024/12</td> <td>112,54%</td> <td>70,11%</td> </tr> <tr> <td>SEINFRA</td> <td>028.1 COM DESONERAÇÃO</td> <td>84,44%</td> <td>47,48%</td> </tr> <tr> <td>SINAPI</td> <td>2025/02 COM DESONERAÇÃO</td> <td>92,17%</td> <td>53,50%</td> </tr> <tr> <td>Composições Próprias</td> <td>PRÓPRIA</td> <td>0,00%</td> <td>0,00%</td> </tr> </tbody> </table>	FONTE	VERSÃO	HORA	MES	ORSE	2024/12	112,54%	70,11%	SEINFRA	028.1 COM DESONERAÇÃO	84,44%	47,48%	SINAPI	2025/02 COM DESONERAÇÃO	92,17%	53,50%	Composições Próprias	PRÓPRIA	0,00%	0,00%
	FONTE	VERSÃO	HORA	MES																			
	ORSE	2024/12	112,54%	70,11%																			
SEINFRA	028.1 COM DESONERAÇÃO	84,44%	47,48%																				
SINAPI	2025/02 COM DESONERAÇÃO	92,17%	53,50%																				
Composições Próprias	PRÓPRIA	0,00%	0,00%																				
LOCAL:	AV JOÃO BARBOSA LIMA, S/N , BAIRRO CENTRO, MUNICÍPIO DE ITAIÇABA																						
CLIENTE:	PREFEITURA MUNICIPAL DE ITAIÇABA																						

ITEM	DESCRIÇÃO	VALOR (R\$)	MÊS 1	MÊS 2	Total parcela
1	ADEQUAÇÃO - PREDIO DA CASA DO CIDADÃO	R\$ 47.710,30	50,00 %	50,00 %	100,00 %
			R\$ 23.855,15	R\$ 23.855,15	R\$ 47.710,30
		R\$ 47.710,30	R\$ 23.855,15	R\$ 23.855,15	R\$ 47.710,30
			R\$ 23.855,15	R\$ 47.710,30	

COMPOSIÇÃO DO BDI																						
	OBRA:	ADEQUAÇÃO DO PRÉDIO PARA O FUNCIONAMENTO DA CASA DO CIDADÃO	DATA : 17/02/2025 BDI : 24,48%																			
	DESCRIÇÃO:	ADEQUAÇÃO DO PRÉDIO PARA O FUNCIONAMENTO DA CASA DO CIDADÃO	<table border="1" style="width: 100%; border-collapse: collapse;"> <thead> <tr> <th style="text-align: left;">FONTE</th> <th style="text-align: left;">VERSÃO</th> <th style="text-align: left;">HORA</th> <th style="text-align: left;">MES</th> </tr> </thead> <tbody> <tr> <td>ORSE</td> <td>2024/12</td> <td>112,54%</td> <td>70,11%</td> </tr> <tr> <td>SEINFRA</td> <td>028.1 COM DESONERAÇÃO</td> <td>84,44%</td> <td>47,48%</td> </tr> <tr> <td>SINAPI</td> <td>2025/02 COM DESONERAÇÃO</td> <td>92,17%</td> <td>53,50%</td> </tr> <tr> <td>Composições Próprias</td> <td>PRÓPRIA</td> <td>0,00%</td> <td>0,00%</td> </tr> </tbody> </table>	FONTE	VERSÃO	HORA	MES	ORSE	2024/12	112,54%	70,11%	SEINFRA	028.1 COM DESONERAÇÃO	84,44%	47,48%	SINAPI	2025/02 COM DESONERAÇÃO	92,17%	53,50%	Composições Próprias	PRÓPRIA	0,00%
FONTE	VERSÃO	HORA	MES																			
ORSE	2024/12	112,54%	70,11%																			
SEINFRA	028.1 COM DESONERAÇÃO	84,44%	47,48%																			
SINAPI	2025/02 COM DESONERAÇÃO	92,17%	53,50%																			
Composições Próprias	PRÓPRIA	0,00%	0,00%																			
LOCAL:	AV JOÃO BARBOSA LIMA, S/N , BAIRRO CENTRO, MUNICÍPIO DE ITAIÇABA																					
CLIENTE:	PREFEITURA MUNICIPAL DE ITAIÇABA																					

COD	DESCRIÇÃO	%
	BENEFÍCIO	
S + G	GARANTIA/SEGUROS	0,80%
L	LUCRO	6,16%
	TOTAL	6,96%

DI	DESPESAS INDIRETAS	%
AC	ADMINISTRAÇÃO CENTRAL	1,80%
DF	DESPESAS FINANCEIRAS	0,59%
R	RISCOS	0,97%
	TOTAL	3,36%

I	IMPOSTOS	%
	PIS	0,65%
	COFINS	3,00%
	ISS EFETIVO = ALÍQUOTA ISS X BASE DE CÁLCULO = 5% X60/100	3,00%
	CPRB (4,5%, APENAS QUANDO TIVER DESONERAÇÃO INSS)	4,50%
	TOTAL	11,15%

BDI = 24,48%

$$\left(\frac{((1 + AC + S + R + G) \times (1 + DF)) \times (1 + L)}{(1 - I)} \right) - 1$$

TABELA DE ENCARGOS SOCIAIS																							
 PREFEITURA DE ITAIÇABA <small>NASCE UM NOVO TEMPO</small>	OBRA:	ADEQUAÇÃO DO PRÉDIO PARA O FUNCIONAMENTO DA CASA DO CIDADÃO	DATA : 17/02/2025 BDI : 24,48%																				
	DESCRIÇÃO:	ADEQUAÇÃO DO PRÉDIO PARA O FUNCIONAMENTO DA CASA DO CIDADÃO	<table border="1" style="width: 100%; border-collapse: collapse;"> <thead> <tr> <th style="text-align: left;">FONTE</th> <th style="text-align: left;">VERSÃO</th> <th style="text-align: right;">HORA</th> <th style="text-align: right;">MES</th> </tr> </thead> <tbody> <tr> <td>ORSE</td> <td>2024/12</td> <td style="text-align: right;">112,54%</td> <td style="text-align: right;">70,11%</td> </tr> <tr> <td>SEINFRA</td> <td>028.1 COM DESONERAÇÃO</td> <td style="text-align: right;">84,44%</td> <td style="text-align: right;">47,48%</td> </tr> <tr> <td>SINAPI</td> <td>2025/02 COM DESONERAÇÃO</td> <td style="text-align: right;">92,17%</td> <td style="text-align: right;">53,50%</td> </tr> <tr> <td>Composições Próprias</td> <td>PRÓPRIA</td> <td style="text-align: right;">0,00%</td> <td style="text-align: right;">0,00%</td> </tr> </tbody> </table>	FONTE	VERSÃO	HORA	MES	ORSE	2024/12	112,54%	70,11%	SEINFRA	028.1 COM DESONERAÇÃO	84,44%	47,48%	SINAPI	2025/02 COM DESONERAÇÃO	92,17%	53,50%	Composições Próprias	PRÓPRIA	0,00%	0,00%
	FONTE	VERSÃO	HORA	MES																			
	ORSE	2024/12	112,54%	70,11%																			
SEINFRA	028.1 COM DESONERAÇÃO	84,44%	47,48%																				
SINAPI	2025/02 COM DESONERAÇÃO	92,17%	53,50%																				
Composições Próprias	PRÓPRIA	0,00%	0,00%																				
LOCAL:	AV JOÃO BARBOSA LIMA, S/N , BAIRRO CENTRO, MUNICÍPIO DE ITAIÇABA																						
CLIENTE:	PREFEITURA MUNICIPAL DE ITAIÇABA																						

COD	DESCRIÇÃO	HORISTA %	MENSALISTA %
A	GRUPO A		
A1	INSS	20,00%	20,00%
A2	SESI	1,50%	1,50%
A3	SENAI	1,00%	1,00%
A4	INCRA	0,20%	0,20%
A5	SEBRAE	0,60%	0,60%
A6	SALÁRIO EDUCAÇÃO	2,50%	2,50%
A7	SEGURO CONTRA ACIDENTES DE TRABALHO	3,00%	3,00%
A8	FGTS	8,00%	8,00%
A9	SECONCI	0,00%	0,00%
TOTAL		36,80%	36,80%

B	GRUPO B		
B1	REPOUSO SEMANAL REMUNERADO	17,87%	0,00%
B2	FERIADOS	3,93%	0,00%
B3	AUXÍLIO - ENFERMIDADE	0,85%	0,64%
B4	13º SALÁRIO	10,98%	8,33%
B5	LICENÇA PATERNIDADE	0,06%	0,04%
B6	FALTAS JUSTIFICADAS	0,73%	0,56%
B7	DIAS DE CHUVAS	1,51%	0,00%
B8	AUXÍLIO ACIDENTE DE TRABALHO	0,10%	0,08%
B9	FÉRIAS GOZADAS	11,37%	8,64%
B10	SALÁRIO MATERNIDADE	0,04%	0,03%
TOTAL		47,44%	18,32%

C	GRUPO C		
C1	AVISO PRÉVIO INDENIZADO	4,83%	3,67%
C2	AVISO PRÉVIO TRABALHADO	0,11%	0,09%
C3	FÉRIAS INDENIZADAS	2,35%	1,79%
C4	DEPÓSITO RESCISÃO SEM JUSTA CAUSA	2,71%	2,06%
C5	INDENIZAÇÃO ADICIONAL	0,41%	0,31%
TOTAL		10,41%	7,92%

D	GRUPO D		
D1	REINCIDÊNCIA DE GRUPO A SOBRE GRUPO B	17,46%	6,74%
D2	REINCIDÊNCIA DE GRUPO A SOBRE AVISO PRÉVIO TRABALHADO E REINCIDÊNCIA DO FGTS SOBRE AVISO PRÉVIO INDENIZADO	0,43%	0,33%
TOTAL		17,89%	7,07%

A + B + C + D = 112,54% 70,11%

TABELA DE ENCARGOS SOCIAIS																							
 PREFEITURA DE ITAIÇABA <small>NASCE UM NOVO TEMPO</small>	OBRA:	ADEQUAÇÃO DO PRÉDIO PARA O FUNCIONAMENTO DA CASA DO CIDADÃO	DATA : 17/02/2025 BDI : 24,48%																				
	DESCRIÇÃO:	ADEQUAÇÃO DO PRÉDIO PARA O FUNCIONAMENTO DA CASA DO CIDADÃO	<table border="1" style="width: 100%; border-collapse: collapse;"> <thead> <tr> <th style="text-align: left;">FONTE</th> <th style="text-align: left;">VERSÃO</th> <th style="text-align: right;">HORA</th> <th style="text-align: right;">MES</th> </tr> </thead> <tbody> <tr> <td>ORSE</td> <td>2024/12</td> <td style="text-align: right;">112,54%</td> <td style="text-align: right;">70,11%</td> </tr> <tr> <td>SEINFRA</td> <td>028.1 COM DESONERAÇÃO</td> <td style="text-align: right;">84,44%</td> <td style="text-align: right;">47,48%</td> </tr> <tr> <td>SINAPI</td> <td>2025/02 COM DESONERAÇÃO</td> <td style="text-align: right;">92,17%</td> <td style="text-align: right;">53,50%</td> </tr> <tr> <td>Composições Próprias</td> <td>PRÓPRIA</td> <td style="text-align: right;">0,00%</td> <td style="text-align: right;">0,00%</td> </tr> </tbody> </table>	FONTE	VERSÃO	HORA	MES	ORSE	2024/12	112,54%	70,11%	SEINFRA	028.1 COM DESONERAÇÃO	84,44%	47,48%	SINAPI	2025/02 COM DESONERAÇÃO	92,17%	53,50%	Composições Próprias	PRÓPRIA	0,00%	0,00%
	FONTE	VERSÃO	HORA	MES																			
	ORSE	2024/12	112,54%	70,11%																			
SEINFRA	028.1 COM DESONERAÇÃO	84,44%	47,48%																				
SINAPI	2025/02 COM DESONERAÇÃO	92,17%	53,50%																				
Composições Próprias	PRÓPRIA	0,00%	0,00%																				
LOCAL:	AV JOÃO BARBOSA LIMA, S/N , BAIRRO CENTRO, MUNICÍPIO DE ITAIÇABA																						
CLIENTE:	PREFEITURA MUNICIPAL DE ITAIÇABA																						

COD	DESCRIÇÃO	HORISTA %	MENSALISTA %
A	GRUPO A		
A1	INSS	0,00%	0,00%
A2	SESI	1,50%	1,50%
A3	SENAI	1,00%	1,00%
A4	INCRA	0,20%	0,20%
A5	SEBRAE	0,60%	0,60%
A6	SALÁRIO EDUCAÇÃO	2,50%	2,50%
A7	SEGURO CONTRA ACIDENTES DE TRABALHO	3,00%	3,00%
A8	FGTS	8,00%	8,00%
A9	SECONCI	0,00%	0,00%
TOTAL		16,80%	16,80%

B	GRUPO B		
B1	REPOUSO SEMANAL REMUNERADO	17,85%	0,00%
B2	FERIADOS	3,71%	0,00%
B3	AUXÍLIO - ENFERMIDADE	0,87%	0,66%
B4	13º SALÁRIO	11,03%	8,33%
B5	LICENÇA PATERNIDADE	0,07%	0,05%
B6	FALTAS JUSTIFICADAS	0,74%	0,56%
B7	DIAS DE CHUVAS	1,59%	0,00%
B8	AUXÍLIO ACIDENTE DE TRABALHO	0,11%	0,08%
B9	FÉRIAS GOZADAS	12,35%	9,33%
B10	SALÁRIO MATERNIDADE	0,04%	0,03%
TOTAL		48,36%	19,04%

C	GRUPO C		
C1	AVISO PRÉVIO INDENIZADO	5,52%	4,17%
C2	AVISO PRÉVIO TRABALHADO	0,13%	0,10%
C3	FÉRIAS INDENIZADAS	1,72%	1,30%
C4	DEPÓSITO RESCISÃO SEM JUSTA CAUSA	2,87%	2,17%
C5	INDENIZAÇÃO ADICIONAL	0,46%	0,35%
TOTAL		10,70%	8,09%

D	GRUPO D		
D1	REINCIDÊNCIA DE GRUPO A SOBRE GRUPO B	8,12%	3,20%
D2	REINCIDÊNCIA DE GRUPO A SOBRE AVISO PRÉVIO TRABALHADO E REINCIDÊNCIA DO FGTS SOBRE AVISO PRÉVIO INDENIZADO	0,46%	0,35%
TOTAL		8,58%	3,55%

A + B + C + D = 84,44% 47,48%

TABELA DE ENCARGOS SOCIAIS																							
 PREFEITURA DE ITAIÇABA <small>NASCE UM NOVO TEMPO</small>	OBRA:	ADEQUAÇÃO DO PRÉDIO PARA O FUNCIONAMENTO DA CASA DO CIDADÃO	DATA : 17/02/2025 BDI : 24,48%																				
	DESCRIÇÃO:	ADEQUAÇÃO DO PRÉDIO PARA O FUNCIONAMENTO DA CASA DO CIDADÃO	<table border="1" style="width: 100%; border-collapse: collapse;"> <thead> <tr> <th style="text-align: left;">FONTE</th> <th style="text-align: left;">VERSÃO</th> <th style="text-align: right;">HORA</th> <th style="text-align: right;">MES</th> </tr> </thead> <tbody> <tr> <td>ORSE</td> <td>2024/12</td> <td style="text-align: right;">112,54%</td> <td style="text-align: right;">70,11%</td> </tr> <tr> <td>SEINFRA</td> <td>028.1 COM DESONERAÇÃO</td> <td style="text-align: right;">84,44%</td> <td style="text-align: right;">47,48%</td> </tr> <tr> <td>SINAPI</td> <td>2025/02 COM DESONERAÇÃO</td> <td style="text-align: right;">92,17%</td> <td style="text-align: right;">53,50%</td> </tr> <tr> <td>Composições Próprias</td> <td>PRÓPRIA</td> <td style="text-align: right;">0,00%</td> <td style="text-align: right;">0,00%</td> </tr> </tbody> </table>	FONTE	VERSÃO	HORA	MES	ORSE	2024/12	112,54%	70,11%	SEINFRA	028.1 COM DESONERAÇÃO	84,44%	47,48%	SINAPI	2025/02 COM DESONERAÇÃO	92,17%	53,50%	Composições Próprias	PRÓPRIA	0,00%	0,00%
	FONTE	VERSÃO	HORA	MES																			
	ORSE	2024/12	112,54%	70,11%																			
SEINFRA	028.1 COM DESONERAÇÃO	84,44%	47,48%																				
SINAPI	2025/02 COM DESONERAÇÃO	92,17%	53,50%																				
Composições Próprias	PRÓPRIA	0,00%	0,00%																				
LOCAL:	AV JOÃO BARBOSA LIMA, S/N , BAIRRO CENTRO, MUNICÍPIO DE ITAIÇABA																						
CLIENTE:	PREFEITURA MUNICIPAL DE ITAIÇABA																						

COD	DESCRIÇÃO	HORISTA %	MENSALISTA %
A	GRUPO A		
A1	INSS	5,00%	5,00%
A2	SESI	1,50%	1,50%
A3	SENAI	1,00%	1,00%
A4	INCRA	0,20%	0,20%
A5	SEBRAE	0,60%	0,60%
A6	SALÁRIO EDUCAÇÃO	2,50%	2,50%
A7	SEGURO CONTRA ACIDENTES DE TRABALHO	3,00%	3,00%
A8	FGTS	8,00%	8,00%
A9	SECONCI	0,00%	0,00%
TOTAL		21,80%	21,80%

B	GRUPO B		
B1	REPOUSO SEMANAL REMUNERADO	17,86%	0,00%
B2	FERIADOS	3,71%	0,00%
B3	AUXÍLIO - ENFERMIDADE	0,86%	0,65%
B4	13º SALÁRIO	11,07%	8,33%
B5	LICENÇA PATERNIDADE	0,07%	0,05%
B6	FALTAS JUSTIFICADAS	0,74%	0,56%
B7	DIAS DE CHUVAS	1,64%	0,00%
B8	AUXÍLIO ACIDENTE DE TRABALHO	0,10%	0,07%
B9	FÉRIAS GOZADAS	12,98%	9,77%
B10	SALÁRIO MATERNIDADE	0,03%	0,03%
TOTAL		49,06%	19,46%

C	GRUPO C		
C1	AVISO PRÉVIO INDENIZADO	5,54%	4,17%
C2	AVISO PRÉVIO TRABALHADO	0,13%	0,10%
C3	FÉRIAS INDENIZADAS	1,81%	1,36%
C4	DEPÓSITO RESCISÃO SEM JUSTA CAUSA	2,75%	2,07%
C5	INDENIZAÇÃO ADICIONAL	0,47%	0,35%
TOTAL		10,70%	8,05%

D	GRUPO D		
D1	REINCIDÊNCIA DE GRUPO A SOBRE GRUPO B	10,14%	3,83%
D2	REINCIDÊNCIA DE GRUPO A SOBRE AVISO PRÉVIO TRABALHADO E REINCIDÊNCIA DO FGTS SOBRE AVISO PRÉVIO INDENIZADO	0,47%	0,36%
TOTAL		10,61%	4,19%

A + B + C + D = 92,17% 53,50%

ANEXOS

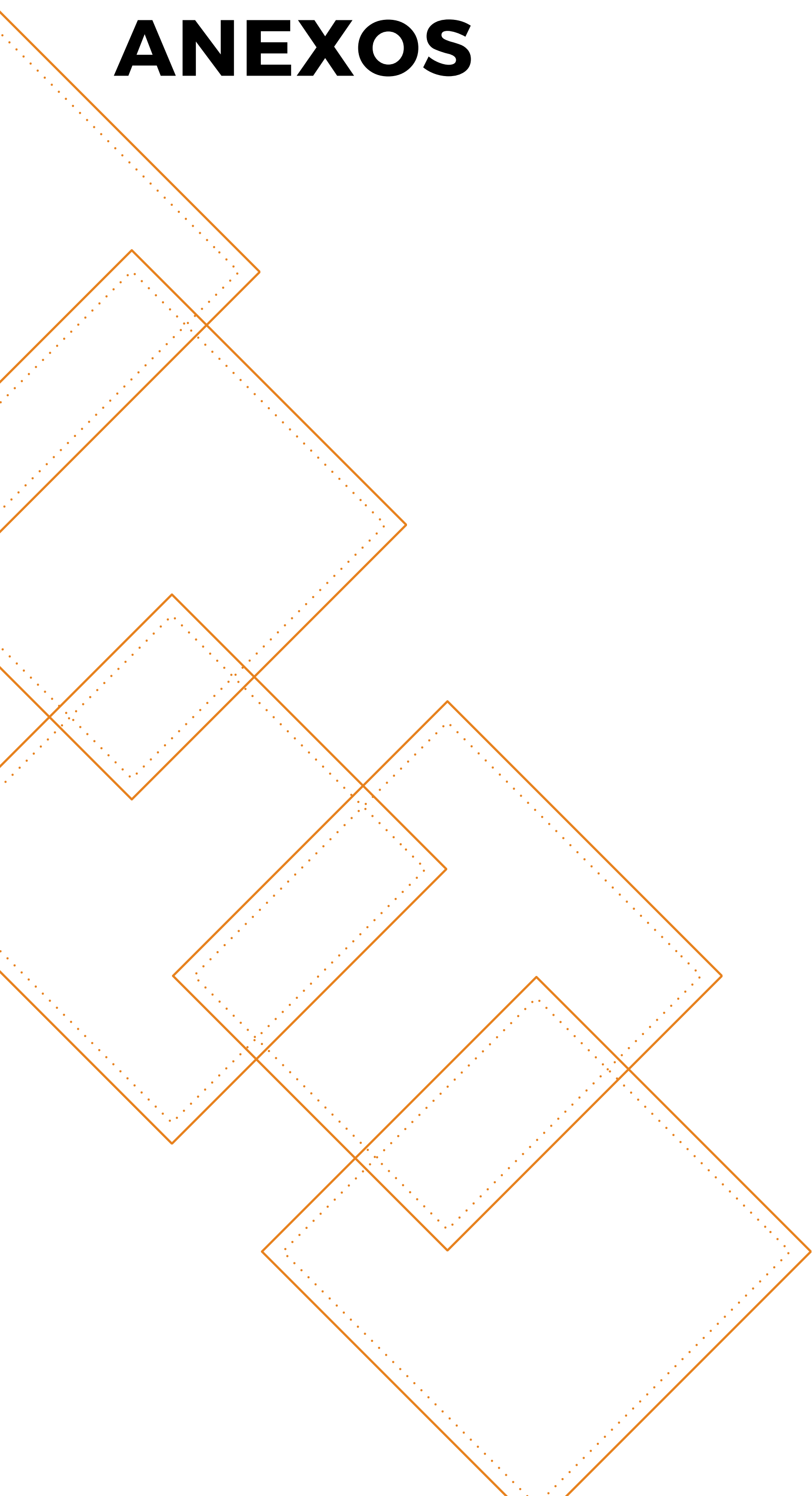

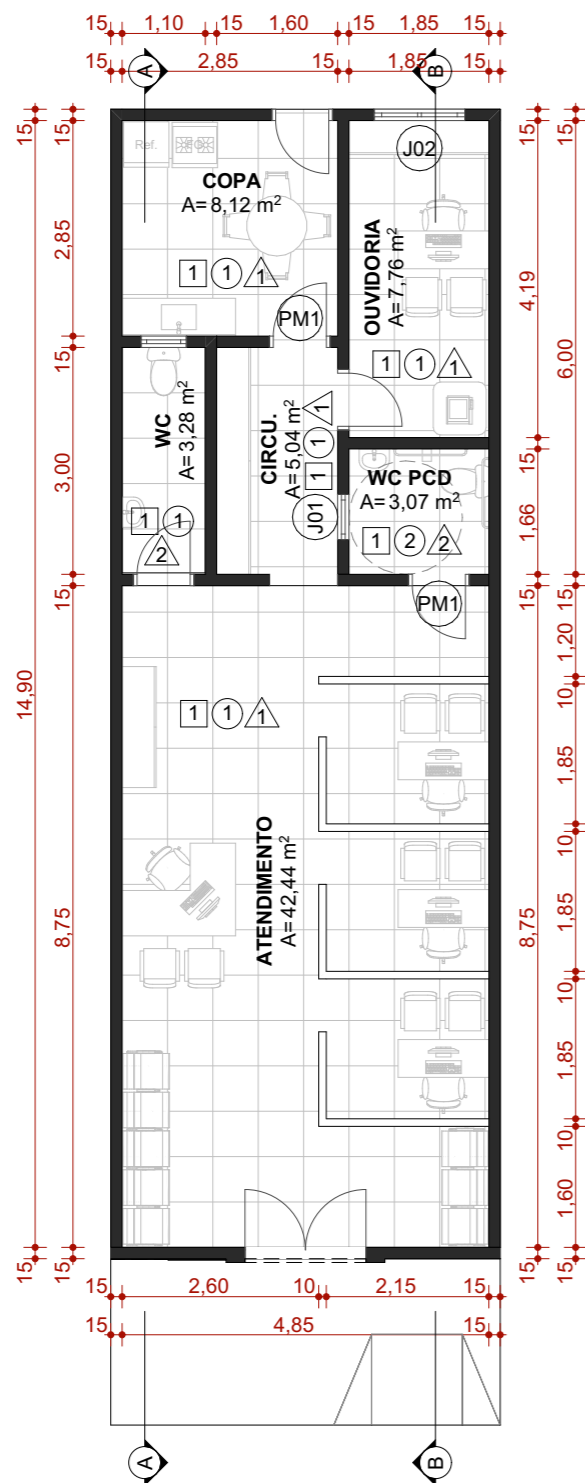

1 PLANTA DO TÉRREO
ESCALA: 1:100

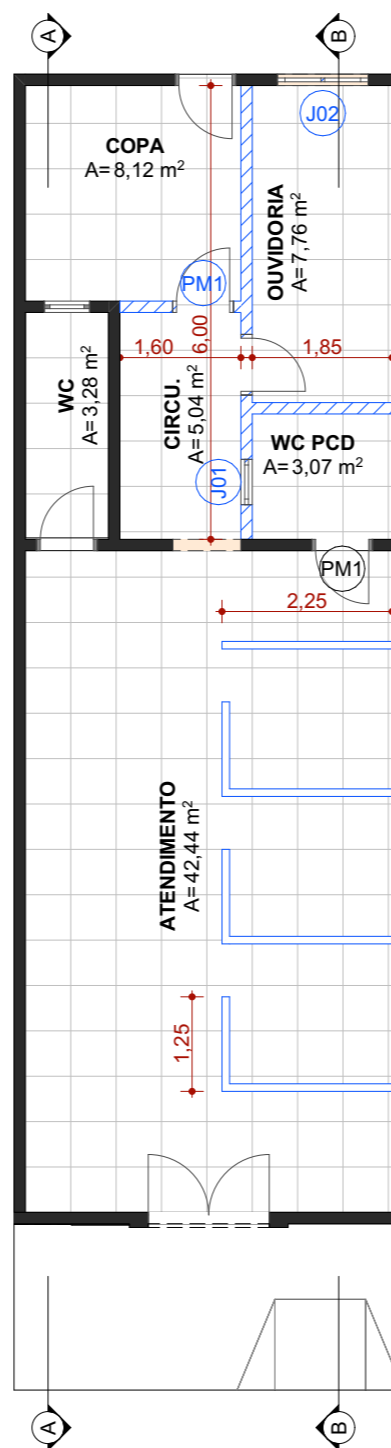

2 PLANTA DE REFORMA
ESCALA: 1:100



LEGENDA - COBERTA	
	EXISTENTE
	A CONSTRUIR
	A DEMOLIR

MAPA DE AMBIENTES	
AMBIENTES	ÁREA
ATENDIMENTO	42,44
CIRCU.	5,04
COPA	8,12
OUIDORIA	7,76
WC	3,28
WC PCD	3,07
	69,71 m²

MAPA DE REVESTIMENTOS	
	PISOS
1	PISO CERÂMICO EXISTENTE
	TETO
1	FORRO EM RÉGUAS DE PVC
2	LAJE DE CONCRETO
	PAREDE
1	CERÂMICA ESMALTADA
2	TINTA LÁTEX NA COR BRANCO

MAPA DE PORTAS					
CÓD	QTDE	MEDIDAS	ABERTURA	MATERIAL	VISTA
PM1	2	0,80²x2,10	Abriu Simples	Madeira	

MAPA DE JANELAS						
CÓD	QTDE	MEDIDAS	PEITORIL	ABERTURA	MATERIAL	VISTA
J01	1	0,60x0,60	1,80	Basculante	Alumínio; Vidro	
J02	1	1,20x0,50	1,80	Correr 2 Folhas	Alumínio; Vidro	



APROVO:
CLÁUDIA VILLAS

PAGO:

PROJETO
REFORMA CASA DO CIDADÃO

ENDEREÇO
RUA JOÃO BARBOSA LIMA, ITAIÇABA - CE

REVISÃO
01

DESENHO
FELIPE DE MELO SOUSA

ASSUNTO
PROJETO ARQUITETÔNICO

EMIÇÃO:
14/03/2025

DATA
14/03/2025

ARQUIVO
PLN

DIMENSÃO DA FOLHA
A3

CONTRATANTE
PREFEITURA DE ITAIÇABA - CE

RESPONSÁVEL
CLÁUDIA VILLAS

CONTEÚDO
PLANTA TÉRREO E REFORMA

LEGENDA		
DESCRIÇÃO	QTDE	2D
INTERRUPTOR SIMPLES	5	
INTERRUPTOR DUPLO (ATENDIMENTO E BOXES)	1	
TOMADA DUPLA BAIXA	11	
TOMADA DUPLA MÉDIA	2	
PLAFON DE SOBREPOR 30x30 24w	3	
TUBULAR 16w	3	
TUBULAR 32w	4	
AR CONDICIONADO	3	

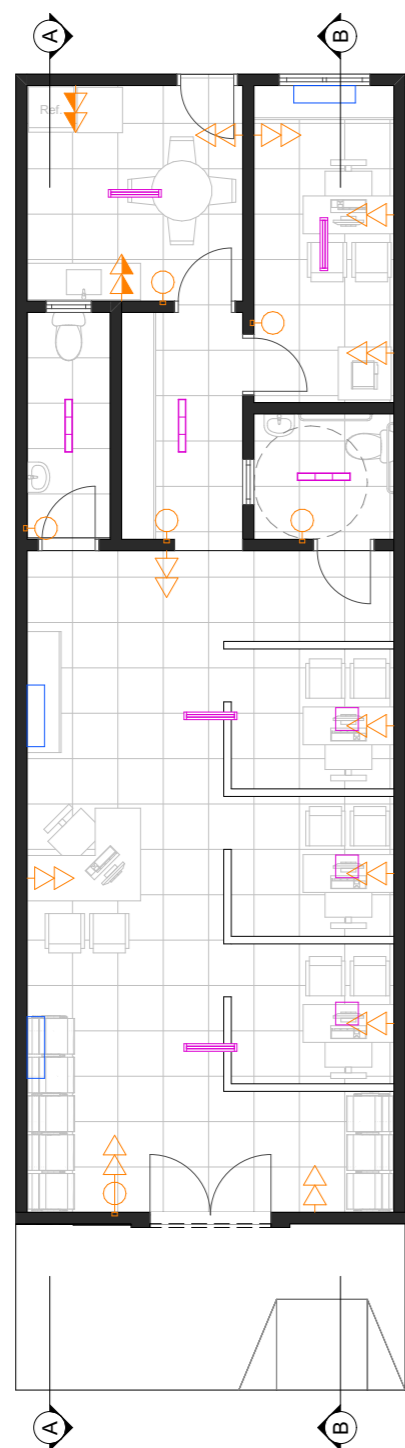

1 PLANTA DE LUMINOTÉCNICA
ESCALA: 1:100

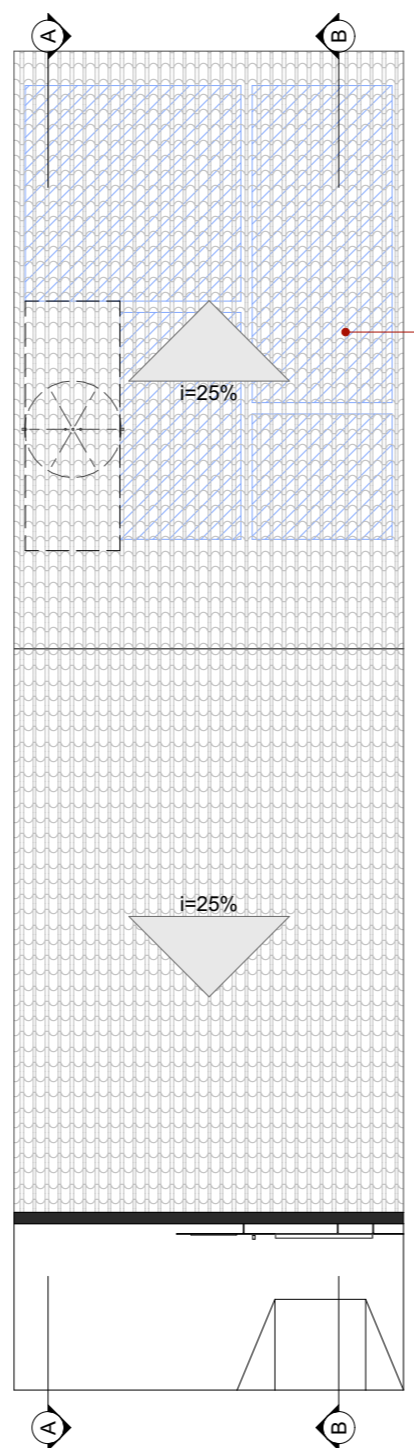

2 PLANTA DE COBERTA
ESCALA: 1:100

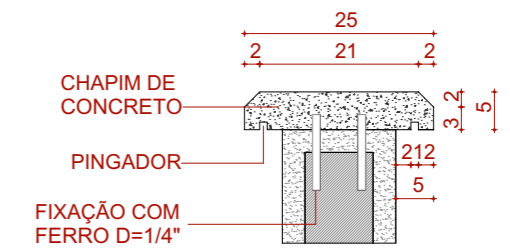

3 DETALHE CHAPIM
ESCALA: 1:10

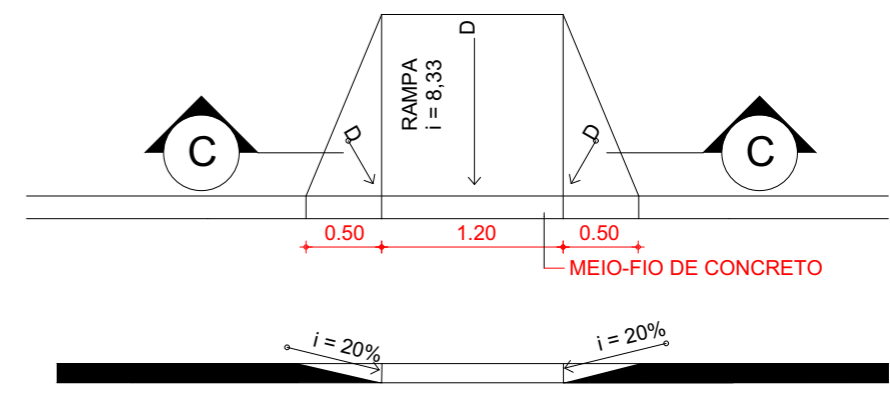

4 DETALHE RAMPA
ESCALA: 1:100



APROVO:
CLÁUDIA VILLAS

PAGO:

ASSUNTO
PROJETO ARQUITETÔNICO
CONTRATANTE
PREFEITURA DE ITAIÇABA - CE

EMIÇÃO:
14/03/2025
RESPONSÁVEL
CLÁUDIA VILLAS

PROJETO
REFORMA CASA DO CIDADÃO

ENDEREÇO
RUA JOÃO BARBOSA LIMA, ITAIÇABA - CE

DATA
14/03/2025

ARQUIVO
PLN

CONTEÚDO
PLANTA LUMINOTÉCNICA, COBERTA E DETALHES

REVISÃO
01

DIMENSÃO DA FOLHA
A3

DESENHO
FELIPE DE MELO SOUSA

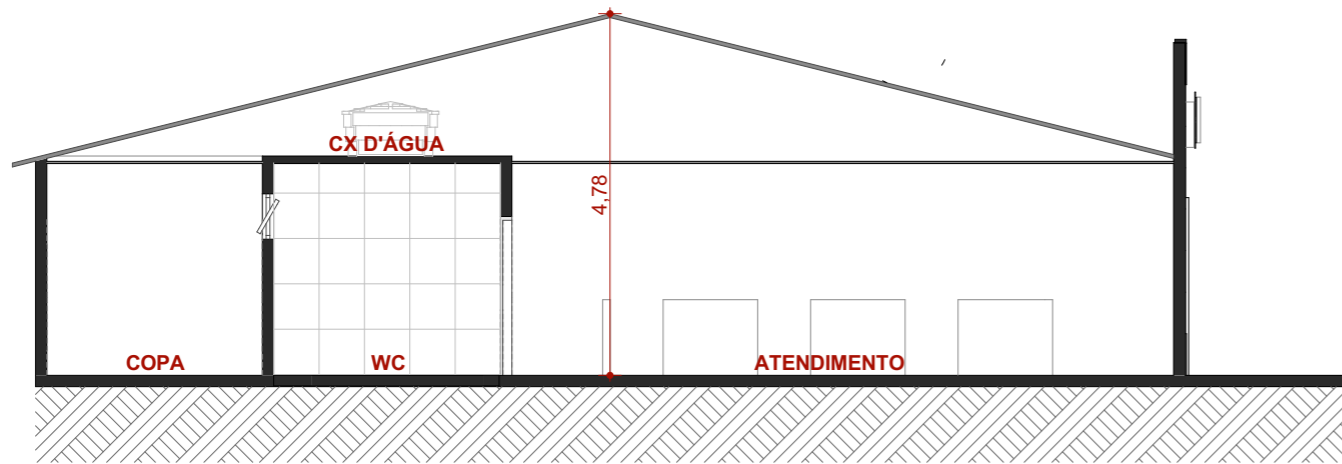

1 CORTE A
ESCALA: 1:100

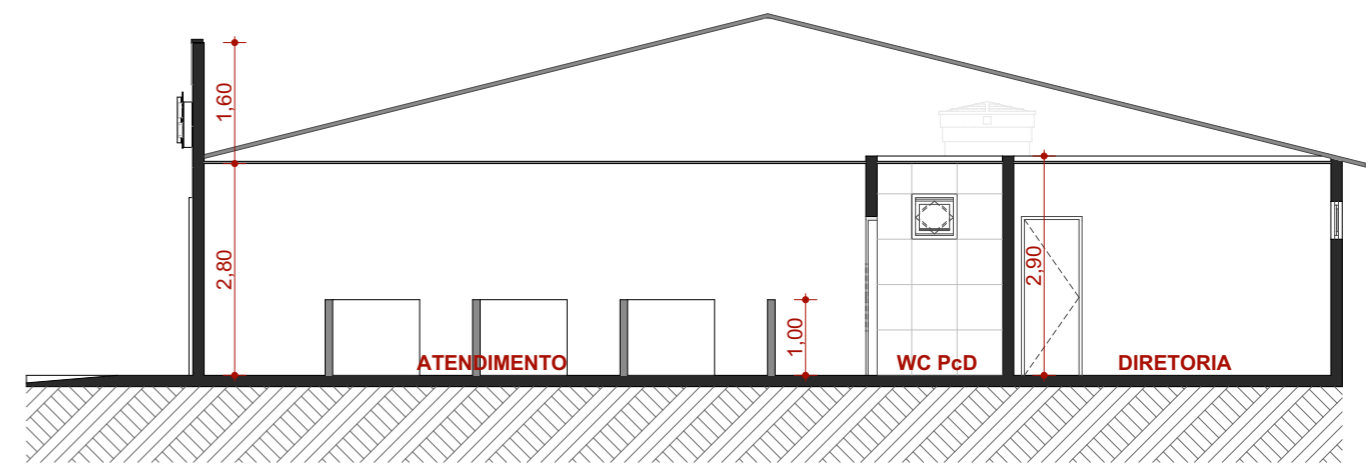

2 CORTE B
ESCALA: 1:100

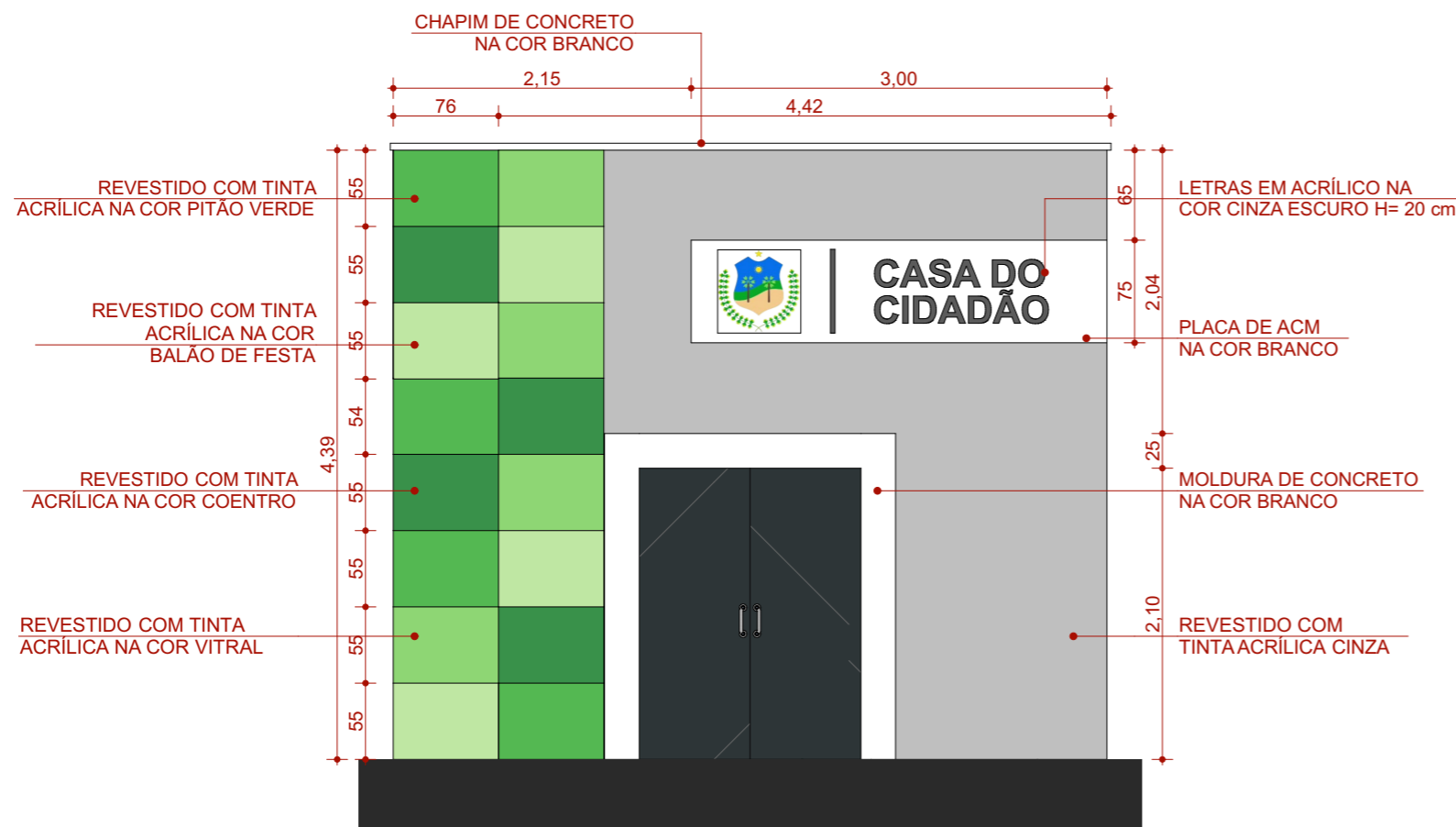

3 FACHADA
ESCALA: 1:50

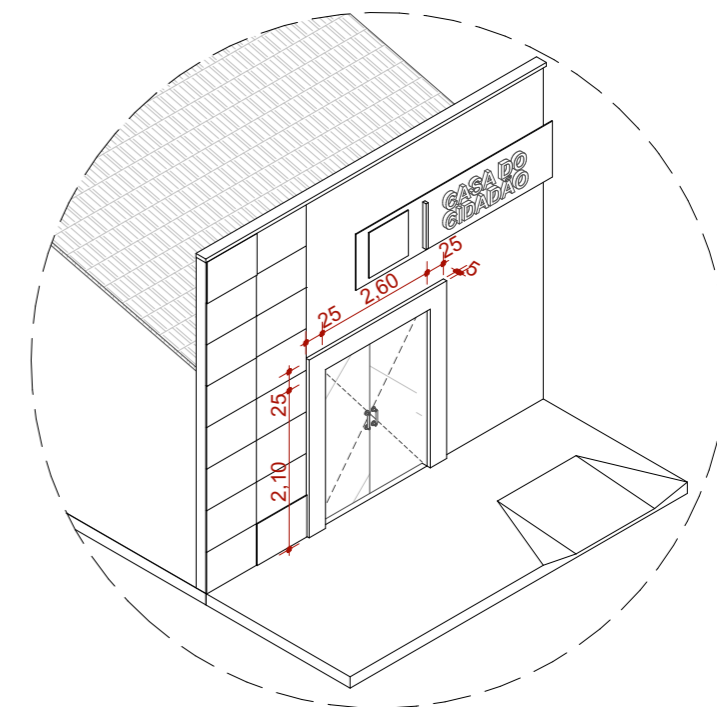

4 PERSPECTIVA FACHADA
ESCALA: 1:100



APROVO:
CLÁUDIA VILLAS

PAGO:

PROJETO
REFORMA CASA DO CIDADÃO

ENDEREÇO
RUA JOÃO BARBOSA LIMA, ITAIÇABA - CE

REVISÃO
01

DESENHO
FELIPE DE MELO SOUSA

ASSUNTO
PROJETO ARQUITETÔNICO

EMIÇÃO:
14/03/2025

DATA
14/03/2025

ARQUIVO
PLN

DIMENSÃO DA FOLHA
A3

CONTRATANTE
PREFEITURA DE ITAIÇABA - CE

RESPONSÁVEL
CLÁUDIA VILLAS

CONTEÚDO
CORTES E FACHADA



Anotação de Responsabilidade Técnica - ART
Lei nº 6.496, de 7 de dezembro de 1977

CREA-CE

ART OBRA / SERVIÇO
Nº CE20251606756

Conselho Regional de Engenharia e Agronomia do Ceará

INICIAL

1. Responsável Técnico

DANILO VINICIUS CARLOS DE NORONHA

Título profissional: **ENGENHEIRO CIVIL**

RNP: **2114134024**

Registro: **336472CE**

2. Dados do Contrato

Contratante: **Prefeitura Municipal de Itaiçaba**

AVENIDA Coronel João Correia

Complemento:

Cidade: **ITAIÇABA**

Bairro: **Centro**

UF: **CE**

CPF/CNPJ: **07.403.769/0001-08**

Nº: **298**

CEP: **62820000**

ART Vinculada: **CE20251580411**

Contrato: **Não especificado**

Celebrado em:

Valor: **R\$ 3.150,00**

Tipo de contratante: **Pessoa Jurídica de Direito Público**

Ação Institucional: **NENHUMA - NÃO OPTANTE**

3. Dados da Obra/Serviço

AVENIDA João Barbosa Lima

Complemento:

Cidade: **ITAIÇABA**

Data de Início: **24/03/2025**

Previsão de término: **23/06/2025**

Finalidade: **Infraestrutura**

Proprietário: **Prefeitura Municipal de Itaiçaba**

Nº: **s/n**

Bairro: **Centro**

UF: **CE**

CEP: **62820000**

Coordenadas Geográficas: **-4.677000, -37.822295**

Código: **Não Especificado**

CPF/CNPJ: **07.403.769/0001-08**

4. Atividade Técnica

	Quantidade	Unidade
14 - Elaboração		
80 - Projeto > CONSTRUÇÃO CIVIL > EDIFICAÇÕES > DE REFORMA DE EDIFICAÇÃO > #1.1.2.4 - EM MATERIAIS MISTOS	1,00	un
80 - Projeto > CONSTRUÇÃO CIVIL > EDIFICAÇÕES > DE REFORMA DE EDIFICAÇÃO > #1.1.2.1 - DE ALVENARIA	1,00	un
80 - Projeto > ELETROTÉCNICA > INSTALAÇÕES ELÉTRICAS > DE INSTALAÇÕES ELÉTRICAS EM BAIXA TENSÃO > #11.10.1.2 - PARA FINS COMERCIAIS	1,00	un
80 - Projeto > CONSTRUÇÃO CIVIL > INSTALAÇÕES HIDROSSANITÁRIAS > #1.4.1 - DE SISTEMA DE ÁGUA POTÁVEL	1,00	un
80 - Projeto > CONSTRUÇÃO CIVIL > INSTALAÇÕES HIDROSSANITÁRIAS > #1.4.3 - DE INSTALAÇÃO DE SISTEMA DE ESGOTO SANITÁRIO	1,00	un
35 - Elaboração de orçamento > CONSTRUÇÃO CIVIL > EDIFICAÇÕES > DE REFORMA DE EDIFICAÇÃO > #1.1.2.4 - EM MATERIAIS MISTOS	1,00	un
35 - Elaboração de orçamento > CONSTRUÇÃO CIVIL > EDIFICAÇÕES > DE REFORMA DE EDIFICAÇÃO > #1.1.2.1 - DE ALVENARIA	1,00	un
35 - Elaboração de orçamento > ELETROTÉCNICA > INSTALAÇÕES ELÉTRICAS > DE INSTALAÇÕES ELÉTRICAS EM BAIXA TENSÃO > #11.10.1.2 - PARA FINS COMERCIAIS	1,00	un
35 - Elaboração de orçamento > CONSTRUÇÃO CIVIL > INSTALAÇÕES HIDROSSANITÁRIAS > #1.4.1 - DE SISTEMA DE ÁGUA POTÁVEL	1,00	un
35 - Elaboração de orçamento > CONSTRUÇÃO CIVIL > INSTALAÇÕES HIDROSSANITÁRIAS > #1.4.3 - DE INSTALAÇÃO DE SISTEMA DE ESGOTO SANITÁRIO	1,00	un
18 - Fiscalização		
60 - Fiscalização de obra > CONSTRUÇÃO CIVIL > EDIFICAÇÕES > DE REFORMA DE EDIFICAÇÃO > #1.1.2.4 - EM MATERIAIS MISTOS	1,00	un
60 - Fiscalização de obra > CONSTRUÇÃO CIVIL > EDIFICAÇÕES > DE REFORMA DE EDIFICAÇÃO > #1.1.2.1 - DE ALVENARIA	1,00	un
60 - Fiscalização de obra > ELETROTÉCNICA > INSTALAÇÕES ELÉTRICAS > DE INSTALAÇÕES ELÉTRICAS EM BAIXA TENSÃO > #11.10.1.2 - PARA FINS COMERCIAIS	1,00	un
60 - Fiscalização de obra > CONSTRUÇÃO CIVIL > INSTALAÇÕES HIDROSSANITÁRIAS > #1.4.1 - DE SISTEMA DE ÁGUA POTÁVEL	1,00	un

A autenticidade desta ART pode ser verificada em: <https://crea-ce.sitac.com.br/publico/>, com a chave: cba11
 Impresso em: 17/03/2025 às 14:40:21 por: , ip: 45.167.58.62





Anotação de Responsabilidade Técnica - ART
Lei nº 6.496, de 7 de dezembro de 1977

CREA-CE

ART OBRA / SERVIÇO
Nº CE20251606756

Conselho Regional de Engenharia e Agronomia do Ceará

INICIAL

60 - Fiscalização de obra > CONSTRUÇÃO CIVIL > INSTALAÇÕES HIDROSSANITÁRIAS > #1.4.3 -
 DE INSTALAÇÃO DE SISTEMA DE ESGOTO SANITÁRIO

1,00

un

Após a conclusão das atividades técnicas o profissional deve proceder a baixa desta ART

5. Observações

Elaboração de orçamento, fiscalização e projeto de Adequação do Prédio para o funcionamento da Casa do Cidadão

6. Declarações

- Declaro que estou cumprindo as regras de acessibilidade previstas nas normas técnicas da ABNT, na legislação específica e no decreto n. 5296/2004.

7. Entidade de Classe

NENHUMA - NÃO OPTANTE

8. Assinaturas

Declaro serem verdadeiras as informações acima

_____, _____ de _____ de _____
 Local data



Documento assinado eletronicamente
 com credenciais de login e senha

DANILO VINICIUS CARLOS DE NORONHA
 RNP: 2114134024
 Data: 17/03/2025 14:40:22

DANILO VINICIUS CARLOS DE NORONHA - CPF: 095.444.834-03

Prefeitura Municipal de Itaiçaba - CNPJ: 07.403.769/0001-08

9. Informações

* A ART é válida somente quando quitada, mediante apresentação do comprovante do pagamento ou conferência no site do Crea.

10. Valor

Valor da ART: **R\$ 103,03** Registrada em: **17/03/2025** Valor pago: **R\$ 103,03** Nosso Número: **8217794649**

A autenticidade desta ART pode ser verificada em: <https://crea-ce.sitac.com.br/publico/>, com a chave: cba11
 Impresso em: 17/03/2025 às 14:40:22 por: , ip: 45.167.58.62

