

# PISO MONOLÍTICO

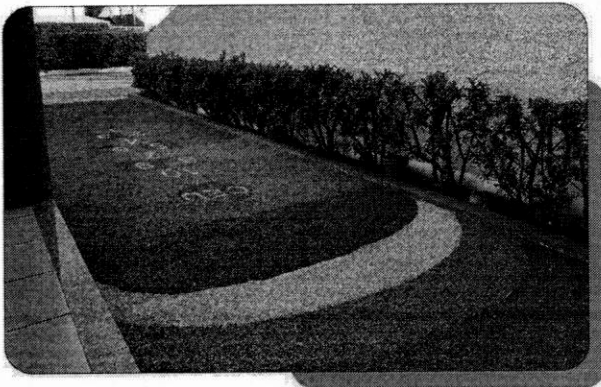

ÁREA DE LAZER



QUADRA ESPORTIVA

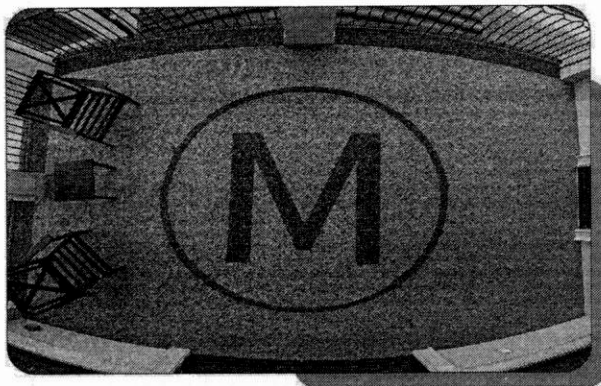

LOGO E CUSTOMIZAÇÃO



BRINQUEDOPRAÇAS

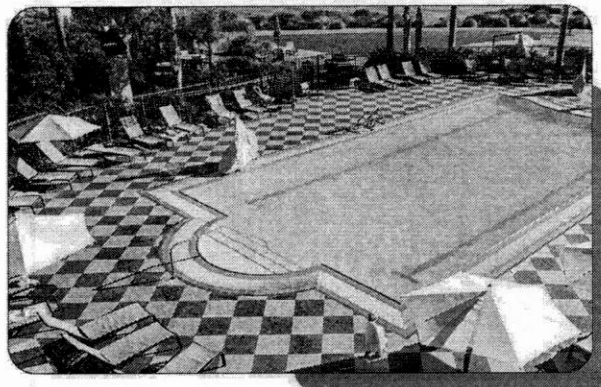

BORDA DE PISCINA



PLAYGROUND



# PISO MONOLÍTICO

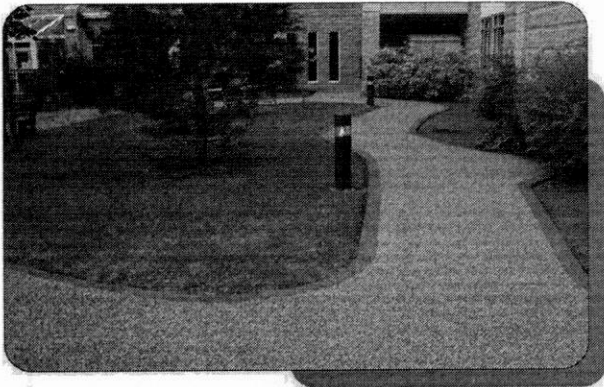

CAMINHOS/CALÇADAS

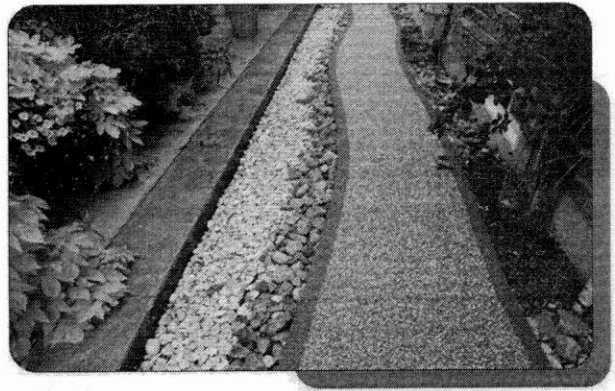

PARQUE AQUÁTICO

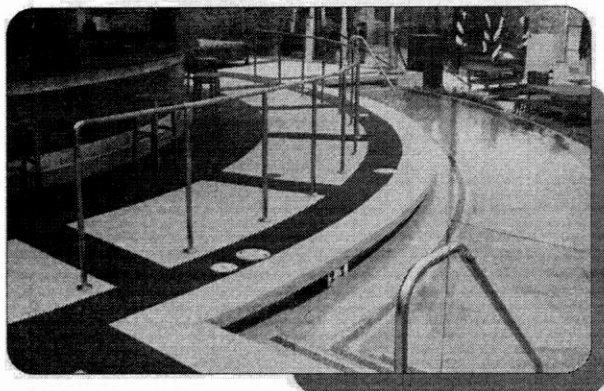

RESORT

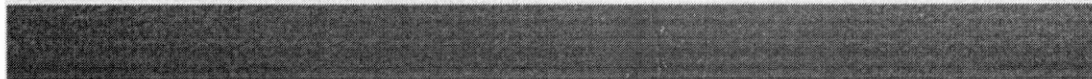
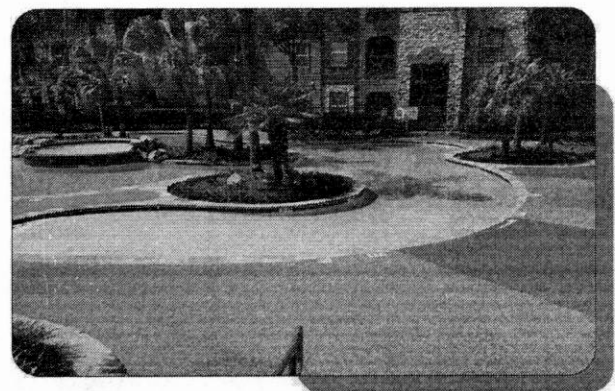

## CONSULTORIA DE PROJETOS

Fl. 151

Rúbrica

PREFEITURA MUNICIPAL DE TIACUVA

Para nós, o sucesso de um projeto inicia com a compreensão das necessidades e requisitos do cliente. Nosso atendimento personalizado fomenta um ambiente de confiança e colaboração, possibilitando que seus objetivos se concretizem. Reconhecemos que a criação de um playground envolve diversas etapas. Por isso, oferecemos nossa habilidade tanto para aqueles que desejam desenvolver um conceito arquitetônico do início, quanto para aqueles que já possuem um projeto e desejam expandir seu potencial.

- **SÍNTESE E CROQUIS**

Realizaremos uma reunião de forma presencial ou remota, conforme a sua localidade, para alinharmos as ideias e desejos. Após a compreensão desses requisitos, nesta etapa o croqui inicial de formas e cores é realizado.

- **ELABORAÇÃO DO PROJETO E AJUSTES**

Com base nas informações coletadas e nos croquis, nosso time de criação elabora, por meio de softwares de arquitetura e design, o projeto cujo transforma as imaginações em realidade, criando designs que encantam a todos.

- **RENDERIZAÇÃO**

Realizaremos uma reunião de aprovação do projeto, a qual é um momento encantador onde o mostramos como o projeto ficará, através de imagens renderizadas. Neste momento a apresentação visual é essencial para que a entrega esteja de acordo com o que você idealizou desde o início. Com a sua aprovação no projeto, a parte técnica é elaborada para que a obra seja executada.

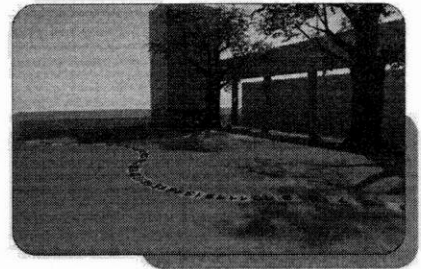
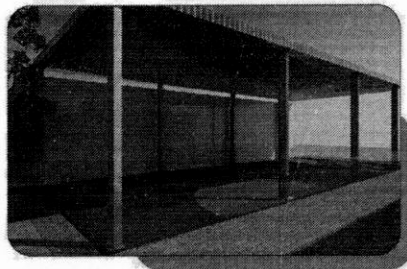
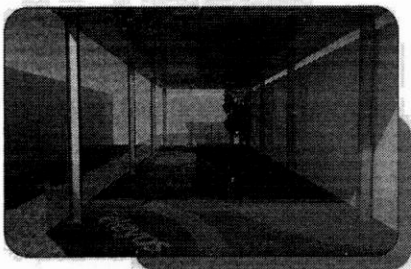

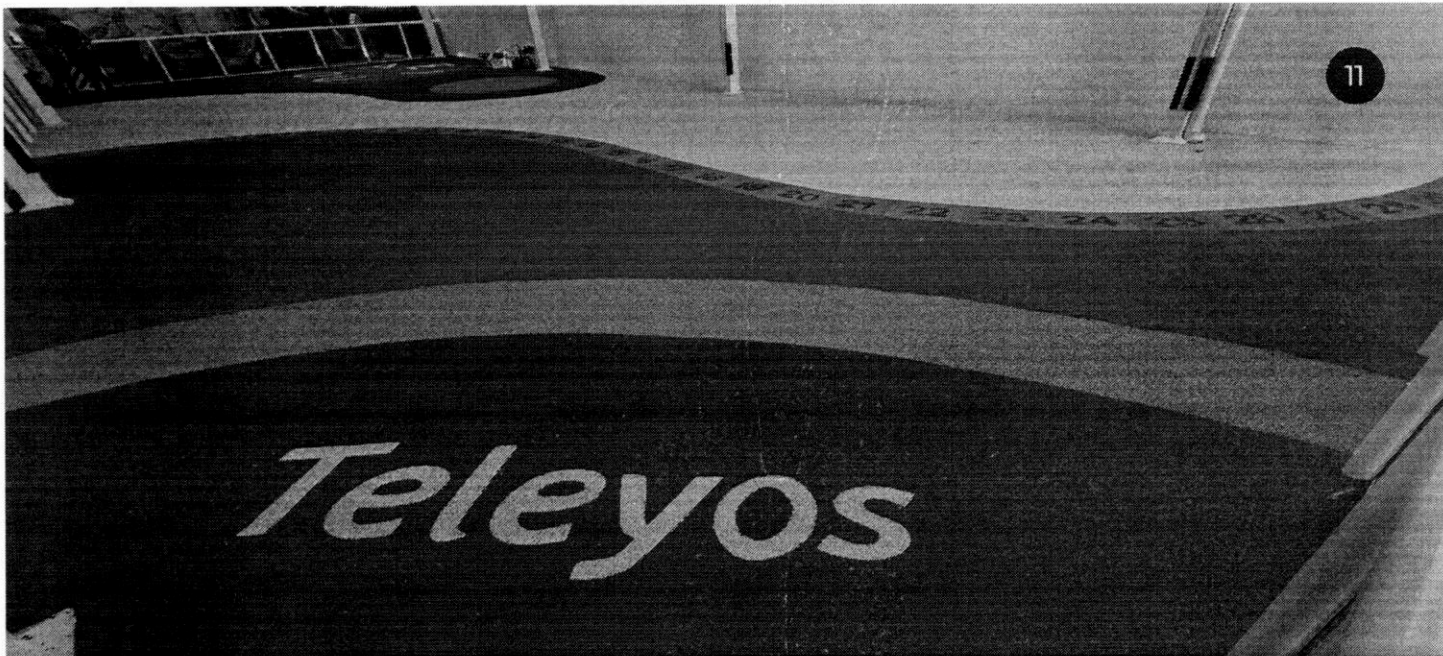

Fl. 152  
Rúbrica  
SECRETARIA MUNICIPAL DE EDUCAÇÃO

# PROJETOS EM ESCOLAS

Espaços bem planejados estimulam boas memórias e vontade de repetir a experiência.

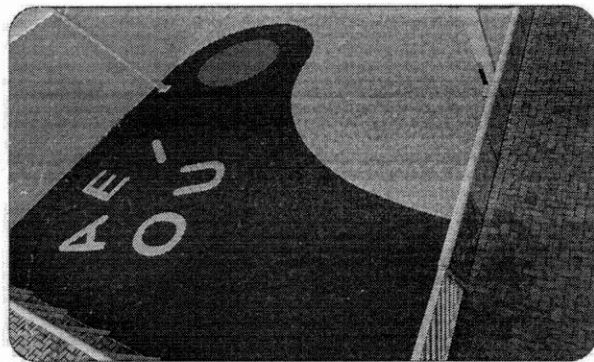
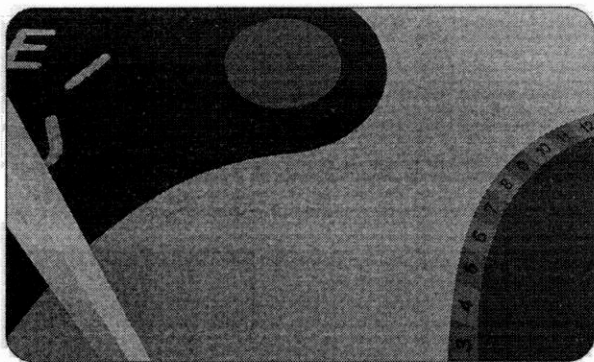
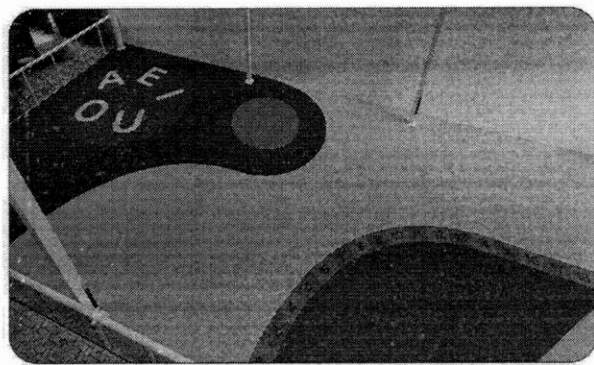
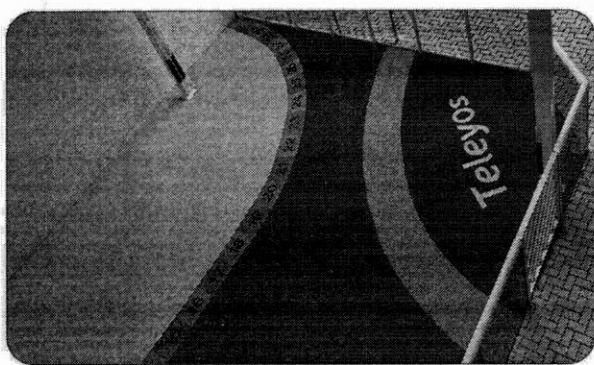

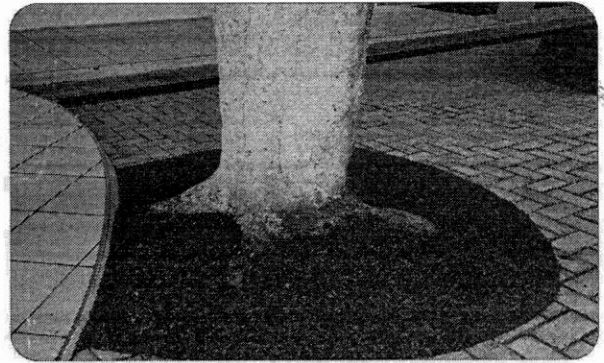
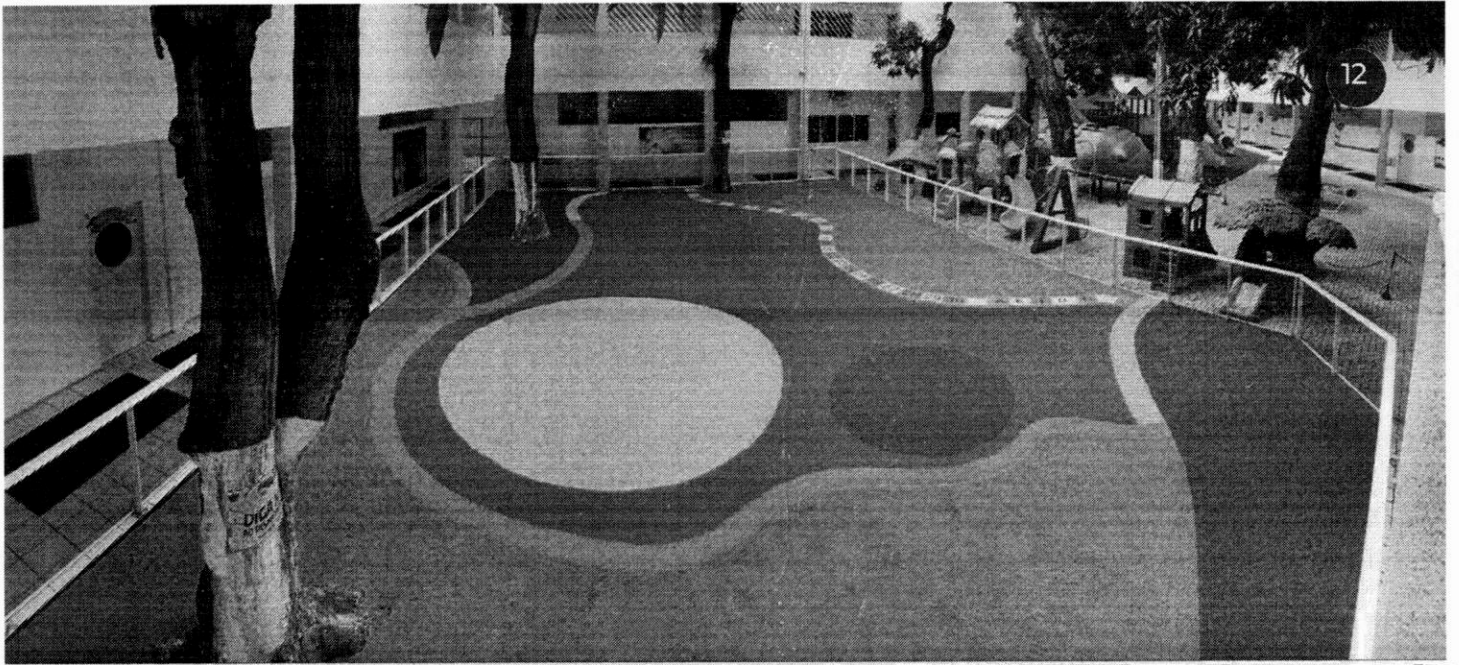

Fl. 153

Rúbrica

SECRETARIA MUNICIPAL DE EDUCAÇÃO

---

## PROJETO EM ESCOLA MONOLÍTICO PIGMENTADO



# FICHA TÉCNICA

**M MENDONÇA**  
BORRACHAS

Fl. 254  
Rúbrica  
PREFEITURA MUNICIPAL DE ITACAJÁ

Dimensões (cm)	100 x 100 e 50 x 50
Tolerância de dimensão (%)	1
Espessuras (mm)	15, 25 e 40
Peso por placa (kg)	16 a 22
Composição	Borracha SBR, Resina PU (Poliuretano) e Pigmento
Cores	Amarelo, Azul, Verde, Vermelho e Preto
Uso	Interno e Externo
Aplicações	escolas, condomínios, shopping centers, creches, hotéis, restaurantes, buffet infantil, área de lazer pública (parques, praças e áreas verdes) entre outros espaços similares.
Instalação	O piso de borracha deve ser colado pelas laterais com cola PU
Embalagem	Paletes
Norma atendida	NBR 16071-3
Flamabilidade	Retardar a chama, sem gotejamento, não propaga a chama. Classificação V-1, conforme UL94
Altura crítica de impacto	1,80m (piso de 40mm), 1,10 (piso de 25mm) e 0,80 (piso de 15mm)

## FICHA TÉCNICA - EPDM

Espessura da camada de SBR (mm)	30 a 50
Espessura da camada de EPDM (mm)	8 a 10
Cores	36 cores puras e diversas possibilidades de mistura
Uso	Interno e Externo
Aplicações	escolas, condomínios, shopping centers, creches, hotéis, restaurantes, buffet infantil, área de lazer pública (parques, praças e áreas verdes) entre outros espaços similares.
Norma atendida	ABNT NBR 16071
Altura crítica de impacto	2,50m (piso de 120mm), 2,00m (piso de 80mm), 1,5m (piso de 50mm), 1,00m (piso de 25mm) e 0,60m (piso de 11mm)

## ALTURA CRÍTICA DE QUEDA

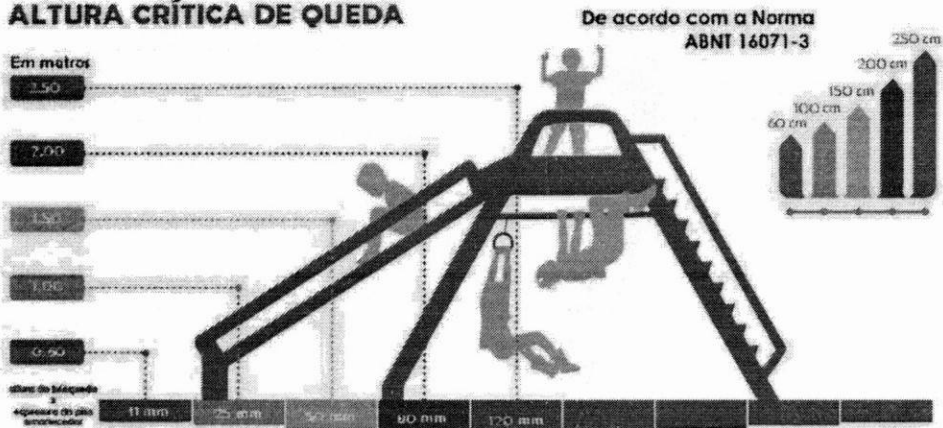

Atenção, consulte sempre a ABNT.  
Coloque sempre a segurança da criança em primeiro lugar!





RAZÃO SOCIAL VICTOR SIQUEIRA NOCRATO LTDA  
CNPJ 09.036.753/0001-21 - CGF 06.214.624-6

PLANILHA DE CUSTOS DE 038/24-DL

Empresa/Pessoa Física: VICTOR SIQUEIRA NOCRATO LTDA

CNPJ/CPF: 09.036.753/0001-21

Endereço: RUA PROFESSOR TEODORICO 639, BAIRRO: MONTESE - FORTALEZA - CE

COMPOSIÇÃO DE PREÇOS UNITÁRIOS														
ITEM	ESPECIFICAÇÃO	MARCA	UNIDADE	VALOR DO CUSTO	IMPOSTO (10%)	CUSTO FRETE (2%)	CUSTO MÃO DE OBRA (3%)	CUSTO TOTAL DO PRODUTO	MARGEM DE LUCRO	VALOR DE VENDA	QUANT. T.	VALOR TOTAL UNIT.	QUANT. VENDA	VALOR TOTAL
1	BALANÇO DUPLO ESPECIFICAÇÃO: BALANÇO DUPLO, CONTEUDO: UMA ESTRUTURA DE EUCALIPTO DE 3,0 M COM DOIS BALANÇOS SUSPENSOS POR CORDAS. TODOS GALVANIZADOS. ALTURA TOTAL: 2,5 M ADAPTADO PARA CRIANÇAS DE 0 A 12 ANOS. - ÁREA DE OCUPAÇÃO DO PARQUE: 3,00M X 1,50 M ÁREA NECESSÁRIA: 4,0 X 3,0 M.	FORT/ BDE	UNIDADE E	R\$ 1.811,60	R\$ 181,16	R\$ 36,23	R\$ 54,35	R\$ 2.083,34	20%	R\$ 2.500,00	1	R\$ 2.500,00	3	R\$ 7.500,00
2	GANGORRA SIMPLES ESPECIFICAÇÃO: GANGORRA SIMPLES, CONTEUDO: UMA ESTRUTURA EM EUCALIPTO COM 2 ASSENTOS. ALTURA TOTAL: ALCANÇA 1,10M ADAPTADO PARA CRIANÇAS DE 0 A 12 ANOS. ÁREA DE OCUPAÇÃO DO PARQUE: 2,50 M X 0,80 M ÁREA NECESSÁRIA: 1,50M X 3,50 M.	FORT/ GE	UNIDADE E	R\$ 1.159,42	R\$ 115,94	R\$ 23,19	R\$ 34,78	R\$ 1.333,33	20%	R\$ 1.600,00	1	R\$ 1.600,00	3	R\$ 4.800,00

VICTOR SIQUEIRA NOCRATO LTDA: 09036753000121  
Assinado de forma digital por VICTOR SIQUEIRA NOCRATO LTDA: 09036753000121

Fl. 255  
Rúbrica  
PREFEITURA MUNICIPAL DE FORTALEZA

RUA PROFESSOR TEODORICO Nº. 639 / BAIRRO MONTESE - FORTALEZA/CE - CEP 60421-010  
TEL/WHATSAPP: (85) 98777.8000 01 - E-MAIL COMERCIALNOCRATO@HOTMAIL.COM

RAZÃO SOCIAL VICTOR SIQUEIRA NOCRATO LTDA  
 CNPJ 09.036.753/0001-21 - CGF 06.214.624-6

Fl. 156  
 Rubrica  
 PREFEITURA MUNICIPAL DE FORTALEZA

3	ESCORREGADOR ESPECIFICAÇÃO: ESCORREGADOR, CONTEUDO: UMA ESTRUTURA EM EUCALIPTO COM ESCORREGADOR. ALTURA TOTAL: 2,50M CRIANÇAS DE 0 A 12 ANOS. ÁREA DE OCUPAÇÃO DO PARQUE: 3,00M X 1,50 M ÁREA NECESSÁRIA: 4,00M X 2,50 M	FORT/ ESE	UNIDAD E	R\$ 2.898,55	R\$ 289,86	R\$ 57,97	R\$ 86,96	R\$ 3.333,33	20%	R\$ 4.000,00	1	R\$ 4.000,00	3	R\$ 12.000,00
4	PISO DE SEGURANÇA EMBORRACHADO ESPECIFICAÇÃO: PISO DE SEGURANÇA EMBORRACHADO PISO DE BORRACHA, SENDO A PARTE SUPERIOR LISA CHANFRADA 50CMX50CM E A PARTE INFERIOR COM BOLSAS PARA AMORTECIMENTO DE QUEDA E DRENAGEM DE ÁGUAS PLUVIAIS. PISO ECOLÓGICO COMPOSTO DE GRÃNULOS DE PNEUS DE CAMINHÃO RECICLADO PARA UTILIZAÇÃO EM ÁREAS EXTERNAS, AGLOMERADO E PENSADO, 100 PIGMENTADA PLACAS DE 1M X 1M. ESPECIFICAÇÕES: LARGURA: 1,00 M X COMPRIMENTO: 1,00 M IDEAL PARA PLAYGROUND INFORMAÇÕES GERAIS: PISO PERMEÁVEL DRENANTE EM MÚLTIPLAS DIREÇÕES EM TODA SUA DIMENSÃO. NÃO PRODUZ ODOR DE BORRACHA CONVENCIONAL. INODORO E ATÓXICO. PISO COM CERTIFICAÇÃO DE ACORDO COM AS ESPECIFICAÇÕES DA NORMA DE SEGURANÇA DE PLAYGROUNDS ABNT NR 16071-3 PARA CONTEMPLAR O ÍNDICE CRÍTICO DE QUEDAS HIC 1.8M OU SUPERIOR NECESSÁRIO NAS PLACAS EMBORRACHADAS À APLICAR NOS PLAYGROUNDS. INSTALADOS OU A INSTALAR NOS ESPAÇOS OBJETO DESTA LICITAÇÃO. NÃO UTILIZA PINOS, GRAMPOS OU QUALQUER MATERIAL RÍGIDO QUE AFETE A SEGURANÇA E COEFICIENTE DE AMORTECIMENTO DA PLACA EMBORRACHADA. NAS CORES PRETO, VERDE, TERRACOTA.	MB/P B	UNIDAD E	R\$ 289,86	R\$ 28,99	R\$ 5,80	R\$ 8,70	R\$ 333,34	20%	R\$ 400,00	1	R\$ 400,00	30	R\$ 12.000,00

.....  
 RUA PROFESSOR TEODORICO Nº. 639 / BAIRRO MONTESE – FORTALEZA/CE - CEP 60421-010  
 TEL/WHATSAPP: (85) 98777.8000 01 – E-MAIL COMERCIALNOCRATO@HOTMAIL.COM

VICTOR  
 SOCIEDADE  
 ASSOCIADA  
 POR  
 VICTOR SIQUEIRA  
 NOCRATO  
 LTDA 09036753-  
 0121  
 3000121/





**RAZÃO SOCIAL** VICTOR SIQUEIRA NOCRATO LTDA  
**CNPJ** 09.036.753/0001-21 - **CGF** 06.214.624-6

TOTAL CUSTO UNITÁRIO:		R\$	R\$	R\$	R\$	R\$	R\$	R\$	R\$	R\$	VL. TOTAL PROPOSTA:
6.159,43	615,94	123,19	184,78	7.083,34	20%	8.500,00	4	8.500,00			R\$ 36.300,00

Declaramos que em nossos preços estão incluídos todos os custos diretos e indiretos para perfeita execução dos serviços, inclusive das despesas com materiais e ou equipamentos, mão de obra especializada ou não, seguros em geral, encargos da Legislação Social Trabalhista, Previdência, da Infonstitica do trabalho e responsabilidade civil por qualquer dano causado a terceiros ou dispêndios resultantes de tributos, taxas, regulamentos e posturas municipais, estaduais e federais, enfim tudo o que for necessário para a execução total e completa dos ser viços, bem como nosso lucro, conforme especificações constantes do Edital, sem que nos caiba, em qualquer caso, direito regressivo em relação ao município cumprimento as obrigações decorrentes da futura contratação Utilizaremos os equipamentos e as equipes técnica que forem necessárias para a perfeita execução dos serviços, comprometendo-nos desde já, a substituir ou aumentar a quantidade dos equipamentos e do pessoal, desde que assim o exija a para o cumprimento das obrigações assumidas.

VICTOR SIQUEIRA  
NOCRATO  
LTDA:09036753000121  
121

Assinado de forma digital por VICTOR SIQUEIRA NOCRATO LTDA:09036753000121

VICTOR SIQUEIRA NOCRATO LTDA  
CNPJ: 09.036.753/0001-21  
VICTOR SIQUEIRA NOCRATO  
RG 2002002072022 SSPDC/CE  
CPF 035.590.193-54



.....  
**RUA** PROFESSOR TEODORICO Nº: 639 / **BAIRRO** MONTESE – FORTALEZA/CE - **CEP** 60421-010  
**TEL/WHATSAPP:** (85) 98777.8000 01 – **E-MAIL** COMERCIALNOCRATO@HOTMAIL.COM