



**START CONSTRUCOES E LOCACOES  
LTDA  
19.363.983/0001-59**

**PROPOSTA REGISTRADA**

**Dados do Processo**

Município: Itaiçaba / CE

Unidade gestora: SECRETARIA DE EDUCAÇÃO,  
CULTURA, DESPORTO, CIÊNCIAS E TECNOLOGIA

Número do processo: 00006.20240701/0004-40

Modalidade: Concorrência Eletrônica

Número do certame: 015/24-CP

Data da abertura: 25/11/2024 às 09:00

**Dados do Fornecedor**

Razão social: START CONSTRUCOES E LOCACOES  
LTDA

Telefone: (85) 9140-8008 / (85) 8877-1402

CNPJ/MF: 19.363.983/0001-59

E-mail: startconstrucoeslocacoes@hotmail.com

Endereço: Avenida Pedro Alves de Oliveira, 228, SALA 5, CENTRO, Acopiara / CE - CEP: 63.507-230

**Dados das Declarações**

**DECLARAÇÃO DE ANEXAÇÃO DE DOCUMENTOS**

**SIM**

Declaro sob as penas da lei, que anexe todos documentos solicitado para a minha habilitação no presente processo licitatório, ciente da obrigatoriedade de declarar ocorrências posteriores.

**Declaração de conhecimento de informações**

**SIM**

Declaração do fornecedor atestando que conhece todas as informações e condições locais para o cumprimento das obrigações objeto da contratação.

**DECLARAÇÃO DE COTA DE APRENDIZAGEM**

**SIM**

Declaro sob as penas da Lei, que cumpro a cota de aprendizagem nos termos estabelecidos no art. 429 da CLT.

**DECLARAÇÃO DE CUMPRIMENTO DO DISPOSTO DO INCISO XXXIII DO ART 7º DA CONSTITUIÇÃO FEDERAL**

**SIM**

Declaro para fins do disposto no inciso VI do art. 68 da Lei nº 14.133, de abril de 2021, acrescido pela Lei nº 9.854, de 27 de outubro de 1999, que não emprego menor de 18 (dezoito) anos em trabalho noturno, perigoso ou insalubre e não emprego menor de 16 (dezesesseis) anos, salvo menor, a partir de 14 (quatorze) anos, na condição de aprendiz, nos termos do inciso XXXIII, do art. 7º da Constituição Federal.

**DECLARAÇÃO DE INEXISTÊNCIA DE FATOS IMPEDITIVOS**

**SIM**



**START CONSTRUCOES E LOCACOES  
LTDA  
19.363.983/0001-59**

Declaro sob as penas da lei, que até a presente data inexistem fatos impeditivos para a minha habilitação no presente processo licitatório, ciente da obrigatoriedade de declarar ocorrências posteriores.

**DECLARAÇÃO DE NÃO TRABALHO FORÇADO E DEGRADANTE**

**SIM**

Declaro que não possuo, em minha cadeia produtiva, empregados executando trabalho degradante ou forçado, observando o disposto nos incisos III e IV do art. 1º e no inc. III do art. 5º da Constituição Federal.

**DECLARAÇÃO DE RESERVA DE CARGOS**

**SIM**

Declaro, para os devidos fins de qualificação no certame licitatório conforme estabelecido no inciso IV do art. 63 da Lei nº 14.133/2021, que ESTAMOS DESOBRIGADO a reservar percentual de seus cargos para pessoas com deficiência ou beneficiários reabilitados pela Previdência Social, tendo em vista o não enquadramento na hipótese legal prevista no art. 93, caput, da Lei nº 8.213 de 1991. Segundo o Art. 93, caput, da Lei nº 8.213/91, a obrigatoriedade de preenchimento de cargos com beneficiários reabilitados ou pessoas com deficiência é aplicável exclusivamente a empresas que contam com 100 ou mais empregados. Afirmamos nosso compromisso contínuo com a promoção da inclusão e a manutenção de práticas de equidade no ambiente de trabalho, sempre em conformidade com a legislação aplicável. Esta declaração é fornecida com plena consciência das suas implicações legais e assegura a precisão e a veracidade das informações apresentadas.

**DECLARAÇÃO ENQUADRAMENTO ME/EPP**

**SIM**

Declaramos que, no ano-calendário de realização do certame licitatório, ainda não celebramos contratos com a Administração Pública cujos valores somados extrapolem a receita bruta máxima admitida para fins de enquadramento como empresa de pequeno porte.

**DECLARAÇÃO QUE CUMPRE PLENAMENTE OS REQUISITOS DE HABILITAÇÃO**

**SIM**

Declaro que estou ciente e concordo com as condições contidas no edital e seus anexos, bem como de que cumpro plenamente os requisitos de habilitação definidos no edital.

**DECLARAÇÃO RESERVA DE CARGOS**

**SIM**

Declaro que, conforme disposto no art. 93 a Lei nº 8.213, de 24 de julho de 1991, estou ciente do cumprimento da reserva de cargos prevista em lei para pessoas com deficiência ou para reabilitado da Previdência Social e que, se aplicado ao número de funcionários da minha empresa, atendo as regras de acessibilidade nos termos estabelecidos no art. 429 da CLT.

**DECLARAÇÃO DE ME/EPP**

**SIM**

Declaro, sob as penas da Lei, que cumpro os requisitos estabelecidos no Art. 3º da Lei Complementar nº 123, de 14 de dezembro de 2006, alterada pela Lei nº 11.488, de 15 de junho de 2007, em seu Art. 34, que essa Empresa/Cooperativa está apta a usufruir do tratamento favorecido estabelecido nos artigos 42 ao 49 da referida Lei Complementar.



**START CONSTRUÇÕES E LOCAÇÕES  
LTDA  
19.363.983/0001-59**

Dados da Proposta de Preços:

**LOTE ÚNICO**

**1 - CONCLUSÃO DOS SERVIÇOS DO CVT**

Especificação: CONCLUSÃO DOS SERVIÇOS DO CVT

Quantidade: 1,0

Unidade: Serviço

Valor unitário: R\$ 172.506,86

Valor total: R\$ 172.506,86

Fabricante/Marca: prestação de serviço

Modelo: --

Valor de referência: R\$ 229.743,14

Valor total - LOTE ÚNICO: R\$ 172.506,86 - (cento e setenta e dois mil, quinhentos e seis reais e oitenta e seis centavos)

Valor geral da proposta: R\$ 172.506,86 (cento e setenta e dois mil, quinhentos e seis reais e oitenta e seis centavos)

**Validade da Proposta**

Proposta válida por: 60 dias

**Dados de Registro da Proposta**

Data de finalização do registro da proposta: 22 de Novembro de 2024 às 09:43

**Dados do Usuário:**

Usuário logado como: SARAIVA

E-mail:

startconstrucoeselocacoes@hotmail.com

CPF/MF: 19.363.983/0001-59

**MARCELO  
OLIVEIRA  
BITTENCOUR  
T:0461798530**  
1

Assinado digitalmente por MARCELO OLIVEIRA BITTENCOURT:04617985301 ND, O=ST, S=CE, L=Fortaleza, O=ICP-Brasil, OU=Certificado Digital PF A1, OU=Videoconferencia, OU=32702862005132, OU=AC SingularID Múltipla, CN=MARCELO OLIVEIRA BITTENCOURT:04617985301 Razão: Eu sou o autor deste documento. Localização: Foxit PDF Reader Versão: 2023.2.0

**LEONARDO  
RODRIGUES  
DA  
SILVA:04971215301**  
5301

Assinado digitalmente por LEONARDO RODRIGUES DA SILVA:04971215301 ND:CP=BR, O=ICP-Brasil, OU=32702862005100, OU=Secretaria da Receita Federal do Brasil - RFB, OU=CPF A1, OU=(EM BRANCO), OU=videoconferencia, CN=LEONARDO RODRIGUES DA SILVA:04971215301 Razão: Eu sou o autor deste documento. Localização: Foxit PDF Reader Versão: 2023.2.0



### PROPOSTA DE PREÇOS

À PREFEITURA MUNICIPAL DE ITAÍCABA CE  
COMISSÃO PERMANENTE DE LICITAÇÃO

CONCORRÊNCIA ELETRÔNICA N° 015/24-CP

**OBJETO:** CONTRATAÇÃO DOS SERVIÇOS ESPECIALIZADOS DE ENGENHARIA PARA CONCLUSÃO DOS SERVIÇOS DO CVT - CENTRO VOCACIONAL TECNOLÓGICO, NA SEDE DESTA MUNICÍPIO, ATRAVÉS DA SECRETARIA DE EDUCAÇÃO, CULTURA, TURISMO E DESPORTO.

**VALOR GLOBAL DA PROPOSTA: 172.506,86 (CENTO E SETENTA E DOIS MIL, QUINHENTOS E SEIS REAIS E OITENTA E SEIS CENTAVOS).**

**VALIDADE DA PROPOSTA: 60 (SESSENTA) DIAS, DE ACORDO COM O EDITAL**

ATRAVÉS DO PRESENTE DECLARAMOS INTEIRA SUBMISSÃO AOS DITAMES DA LEI N° 8.666/93 E SUAS POSTERIORES ALTERAÇÕES E, ÀS CLÁUSULAS E CONDIÇÕES.

DECLARAMOS QUE NO PREÇO PROPOSTO, ESTÃO INCLUSOS TODOS OS CUSTOS NECESSÁRIOS PARA EXECUÇÃO DOS SERVIÇOS, OBJETO DA LICITAÇÃO, COMO TODAS AS DESPESAS COM A MÃO-DE-OBRA A QUAISQUER OUTRAS DESPESAS QUE INCIDAM OU VENHA A INCIDIR SOBRE O OBJETO DESTA LICITAÇÃO, E QUE INFLUENCIEM NA FORMAÇÃO DOS PREÇOS DESTA PROPOSTA.

DE QUE ASSUME INTEIRA RESPONSABILIDADE PELA EXECUCAO DOS SERVIÇOS, OBJETO DESTA EDITAL, E QUE SERAO EXECUTADOS CONFORME EXIGENCIA EDITALICIA E CONTRATUAL, E QUE SERAO INICIADOS DENTRO DO PRAZO DE 10 (DEZ) DIAS CONSECUTIVOS, CONTADOS A PARTIR DA DATA DE RECEBIMENTO DA ORDEM DE SERVIÇO.

PROPONENTE: START CONSTRUÇÕES E LOCAÇÕES LTDA

ENDEREÇO: AV PEDRO ALVES DE OLIVEIRA, 228, SALA 05 – CENTRO DE ACOPIARA/CE

TELEFONE : (85) 98877-1402

CNPJ N° 19.363.983/0001-59

ACOPIARA-CE, 21 DE NOVEMBRO DE 2024.

Assinado digitalmente por MARCELO  
SERVEIRA  
BITTENCOURT 04617985301  
NO: 0=04, S=CE, L=Fortaleza, C=ICP-  
Brasil, OU=Certificado Digital PP A1, OU  
=Idocadefendencia, OU=  
3271982990152, OU=AC SyngularID  
Município, CN=MARCELO OLIVEIRA  
BITTENCOURT 04617985301  
Razão: Eu sou o autor deste documento  
Assinatura  
Foxit PDF Reader Versão: 2023.2.0

**MARCELO  
OLIVEIRA  
BITTENCOURT  
T:04617985301**

Assinado digitalmente por LEONARDO  
RODRIGUES DA SILVA 04971215301  
NO: 0=BR, O=ICP-Brasil, OU=  
1222880000100, OU=Secretaria de  
Estado Federal do Brasil - RFB, OU=  
CPF A1, OU=EM BRANCO, OU=  
Assinatura Eletrônica, CN=LEONARDO  
RODRIGUES DA SILVA 04971215301  
Razão: Eu sou o autor deste  
documento  
Assinatura  
Foxit PDF Reader Versão: 2023.2.0

**LEONARDO  
RODRIGUES  
DA  
SILVA:0497121  
5301**

AV PEDRO ALVES DE OLIVEIRA, 228, SALA 05  
CENTRO, ACOPIARA - CE  
CNPJ: 19.363.983/0001-59





## RESUMO DO ORÇAMENTO

OBRA:	(015/24-CP) - CONTRATAÇÃO DOS SERVIÇOS ESPECIALIZADOS DE ENGENHARIA PARA CONCLUSÃO DOS SERVIÇOS DO CVT - CENTRO VOCACIONAL TECNOLÓGICO, NA SEDE DESTE MUNICÍPIO, ATRAVÉS DA SECRETARIA DE EDUCAÇÃO, CULTURA, TURISMO E DESPORTO.	DATA: 21/11/2024	BDI: 22,47%		
LOCAL:	SEDE, ITAIÇABA - CE	SEINFRA	028.1 GOM DESONERAÇÃO	84,44%	47,48%
CLIENTE:	PREFEITURA MUNICIPAL DE ITAIÇABA - CE	Composições Próprias	PRÓPRIA	0,00%	0,00%

CÓDIGO	DESCRIÇÃO	PREÇO TOTAL	%
1	SERVIÇOS PRELIMINARES	R\$ 2.881,80	2,05%
2	ALVENARIA E REVESTIMENTOS	R\$ 29.689,87	21,08%
3	PISOS	R\$ 12.125,34	8,61%
4	INSTALAÇÕES HIDRÁULICAS	R\$ 6.471,88	4,59%
5	INSTALAÇÕES SANITÁRIAS	R\$ 4.121,48	2,93%
6	INSTALAÇÕES ELÉTRICAS	R\$ 10.066,40	7,15%
7	ESQUADRIAS	R\$ 46.383,01	32,93%
8	PINTURAS	R\$ 20.433,68	14,51%
9	LIMPEZA GERAL	R\$ 8.682,96	6,16%
10	Benefícios e Despesas Indiretas (BDI)	R\$ 31.650,44	22,47%
		VALOR BDI TOTAL:	R\$ 31.650,44 100,00%
		VALOR ORÇAMENTO:	R\$ 140.856,42
		VALOR TOTAL:	R\$ 172.506,86



Assinado digitalmente por  
LEONARDO RODRIGUES DA  
SILVA:04971215301  
ND, C=BR, O=ICP-Brasil, OU=  
32295990000100, OU=Secretaria da  
Receita Federal do Brasil - RFB, OU=  
e-CPF A), OU=(EM BRANCO), OU=  
videoconferencia, CN=LEONARDO  
RODRIGUES DA  
SILVA:04971215301  
Revisto: Eu sou o autor deste  
documento  
Localização:  
Foxit PDF Reader Versão: 2023.2.0

LEONARDO  
RODRIGUES  
DA  
SILVA:04971  
215301



## PLANILHA ORÇAMENTÁRIA

OBRA:	(015/24-CP) - CONTRATAÇÃO DOS SERVIÇOS ESPECIALIZADOS DE ENGENHARIA PARA CONCLUSÃO DOS SERVIÇOS DO CVT - CENTRO VOCACIONAL TECNOLÓGICO, NA SEDE DESTES MUNICÍPIO, ATRAVÉS DA SECRETARIA DE EDUCAÇÃO, CULTURA, TURISMO E DESPORTO.	DATA: 21/11/2024	BDI: 22,47%
LOCAL:	SEDE, ITAÍÇABA - CE	SEINFRA	028.1 COM DESONERAÇÃO
CLIENTE:	PREFEITURA MUNICIPAL DE ITAÍÇABA - CE	Composições Próprias	PROPRIA



ITEM	CÓDIGO	DESCRIÇÃO	FONTE	UNID	QUANTIDADE	PREÇO UNITÁRIO R\$	PREÇO TOTAL R\$
1	<b>SERVIÇOS PRELIMINARES</b>						<b>R\$ 2.881,80</b>
1.1	C4541	PLACA PADRÃO DE OBRA, TIPO BANNER	SEINFRA	M2	6,00	R\$ 296,92	R\$ 1.781,52
1.2	C2102	RASPAGEM E LIMPEZA DO TERRENO	SEINFRA	M2	318,00	R\$ 3,46	R\$ 1.100,28
2	<b>ALVENARIA E REVESTIMENTOS</b>						<b>R\$ 29.689,87</b>
2.1	C4068	BANCADA DE GRANITO CINZA E=2cm	SEINFRA	M2	1,07	R\$ 308,38	R\$ 329,97
2.2	C4445	CERÂMICA ESMALTADA RETIFICADA C/ ARG. PRÉ-FABRICADA ACIMA DE 30x30cm (900cm²) - PEI-5/PEI-4 - P/ PAREDE	SEINFRA	M2	71,69	R\$ 81,07	R\$ 5.811,91
2.3	C2828	REJUNTAMENTO C/ ARG. PRÉ-FABRICADA, JUNTA ENTRE 6mm E 10mm EM CERÂMICA, ACIMA DE 30x30 cm (900 cm²) E PORCELANATOS (PAREDE/PISO)	SEINFRA	M2	71,69	R\$ 9,71	R\$ 696,11
2.4	C4468	FORRO PVC - LAMBRI (100x6000 OU 200x6000)mm - FORNECIMENTO E MONTAGEM	SEINFRA	M2	438,70	R\$ 52,09	R\$ 22.851,88
3	<b>PISOS</b>						<b>R\$ 12.125,34</b>
3.1	C5028	PISO INTERTRAVADO TIPO TIJOLINHO (20 X 10 X 4CM), CINZA - COMPACTAÇÃO MECANIZADA	SEINFRA	M2	318,00	R\$ 38,13	R\$ 12.125,34
4	<b>INSTALAÇÕES HIDRÁULICAS</b>						<b>R\$ 6.471,88</b>
4.1	C1948	PONTO HIDRÁULICO, MATERIAL E EXECUÇÃO	SEINFRA	PT	12,00	R\$ 192,10	R\$ 2.305,20
4.2	C2504	TORNEIRA DE PRESSÃO CROMADA LONGA P/PIA	SEINFRA	UN	4,00	R\$ 103,48	R\$ 413,92
4.3	C3997	BANCADA EM GRANITO P/ PIA DE COZINHA, INCL. CUBA DE AÇO INOX E ACESSÓRIOS	SEINFRA	CJ	2,00	R\$ 769,72	R\$ 1.539,44
4.4	C0797	CHUVEIRO PLÁSTICO (INSTALADO)	SEINFRA	UN	2,00	R\$ 9,90	R\$ 19,80
4.5	C1819	LAVATÓRIO DE LOUÇA BRANCA S/COLUNA C/TORNEIRA E ACESSÓRIOS	SEINFRA	UN	2,00	R\$ 406,04	R\$ 812,08
4.6	C3442	CAIXA D'ÁGUA EM FIBERGLASS - CAP. 1000L	SEINFRA	UN	3,00	R\$ 460,48	R\$ 1.381,44
5	<b>INSTALAÇÕES SANITÁRIAS</b>						<b>R\$ 4.121,48</b>
5.1	C1950	PONTO SANITÁRIO, MATERIAL E EXECUÇÃO	SEINFRA	PT	12,00	R\$ 178,29	R\$ 2.139,48
5.2	C0348	BACIA DE LOUÇA BRANCA C/CAIXA ACOPLADA	SEINFRA	UN	4,00	R\$ 495,50	R\$ 1.982,00
6	<b>INSTALAÇÕES ELÉTRICAS</b>						<b>R\$ 10.066,40</b>
6.1	C1947	PONTO ELÉTRICO, MATERIAL E EXECUÇÃO	SEINFRA	PT	48,00	R\$ 197,85	R\$ 9.496,80
6.2	C1669	LUMINÁRIA PAREDE, TIPO ARANDELA C/ LÂMPADA INCANDESCENTE	SEINFRA	UN	10,00	R\$ 56,96	R\$ 569,60
7	<b>ESQUADRIAS</b>						<b>R\$ 46.383,01</b>
7.1	C1971	PORTA DE VIDRO TEMPERADO 2 FOLHAS (1.80X2.10)m E=10mm	SEINFRA	CJ	1,00	R\$ 3.511,72	R\$ 3.511,72
7.2	C1967	PORTA DE ALUMÍNIO ANODIZADO COMPACTA	SEINFRA	M2	24,40	R\$ 479,43	R\$ 11.698,09
7.3	C4513	JANELA EM ALUMÍNIO ANODIZADO NATURAL/FOSCO, DE CORRER, SEM BANDEIROLA E/OU PEITORIL, SEM VIDRO - FORNECIMENTO E MONTAGEM	SEINFRA	M2	77,40	R\$ 233,65	R\$ 18.084,51
7.4	C4492	VIDRO TRANSPARENTE LISO 4mm, P/ DIVISÓRIAS EM GERAL FORNECIMENTO E MONTAGEM	SEINFRA	M2	77,40	R\$ 134,39	R\$ 10.401,79
7.5	C1426	GRADE DE FERRO DE PROTEÇÃO	SEINFRA	M2	14,40	R\$ 186,59	R\$ 2.686,90
8	<b>PINTURAS</b>						<b>R\$ 20.433,68</b>
8.1	C1815	LATEX DUAS DEMÃOS EM PAREDES INTERNAS S/MASSA	SEINFRA	M2	706,36	R\$ 15,78	R\$ 11.146,36
8.2	C1814	LATEX DUAS DEMÃOS EM PAREDES EXTERNAS S/MASSA	SEINFRA	M2	514,80	R\$ 17,11	R\$ 8.808,23
8.3	C1279	ESMALTE DUAS DEMÃOS EM ESQUADRIAS DE FERRO	SEINFRA	M2	14,40	R\$ 33,27	R\$ 479,09
9	<b>LIMPEZA GERAL</b>						<b>R\$ 8.682,96</b>
9.1	C1628	LIMPEZA GERAL	SEINFRA	M2	897,00	R\$ 9,68	R\$ 8.682,96

VALOR BDI TOTAL: R\$ 31.650,44  
VALOR ORÇAMENTO: R\$ 140.856,42  
VALOR TOTAL: R\$ 172.506,86

**LEONARDO RODRIGUES DA SILVA:04971215301**

Assinado digitalmente por  
LEONARDO RODRIGUES DA  
SILVA:04971215301  
ND: C=BR, O=ICP-Brasil, OU=3329590000100, OU=Secretaria da  
Receita Federal do Brasil - RFB, OU=e-CPF A1, OU=(EM BRANCO), OU=videoconferencia, CN=LEONARDO  
RODRIGUES DA  
SILVA:04971215301  
Razão: Eu sou o autor deste  
documento  
Localização:  
Fóilix PDF Reader Versão: 2023.2.0

# PLANILHA ORÇAMENTÁRIA - CUSTO DIRETO



OBRA: (015/24-CP) - CONTRATAÇÃO DOS SERVIÇOS ESPECIALIZADOS DE ENGENHARIA PARA CONCLUSÃO DOS SERVIÇOS DO CVT - CENTRO VOCACIONAL TECNOLÓGICO, NA SEDE DESTE MUNICÍPIO, A TRAVÉS DA SECRETARIA DE EDUCAÇÃO, CULTURA, TURISMO E DESPORTO.

LOCAL: SEDE, ITAICÁBA - CE

CLIENTE: PREFEITURA MUNICIPAL DE ITAICÁBA - CE

DATA: 21/11/2024

VERSÃO: 020.1 COM DESONERAÇÃO PRÓPRIA

BDI: 22,47%

HORA: 84,44%

MES: 47,46%

SEINFRA Composição Programada: 0,00%

ITEM	CÓDIGO	DESCRIÇÃO	FONTE	UNIDADE	QTD	CUSTO DIRETO (R\$)			OUTROS	PREÇO UNITÁRIO (R\$)	PREÇO TOTAL (R\$)
						MÃO DE OBRA	MATERIAL	EQUIPAMENTO			
1		SERVIÇOS PRELIMINARES									R\$ 2.881,80
1.1	C4541	PLACA PADRÃO DE OBRA, TIPO BANNER	SEINFRA	M2	6,00	R\$ 154,06	R\$ 142,84	R\$ 0,00	R\$ 0,02	R\$ 296,92	R\$ 1.781,52
1.2	C2102	RASPAGEM E LIMPEZA DO TERRENO	SEINFRA	M2	318,00	R\$ 3,46	R\$ 0,00	R\$ 0,00	R\$ 0,00	R\$ 3,46	R\$ 1.100,28
2		ALVENARIA E REVESTIMENTOS									R\$ 29.689,87
2.1	C4068	BANCADA DE GRANITO CINZA E=2cm	SEINFRA	M2	1,07	R\$ 49,37	R\$ 259,01	R\$ 0,00	R\$ 0,00	R\$ 308,38	R\$ 329,97
2.2	C4445	CERÂMICA ESMALTADA RETIFICADA C/ ARG. PRÉ-FABRICADA ACIMA DE 30x30cm (900cm²) - PEI-5/PEI-4 - P/ PAREDE	SEINFRA	M2	71,69	R\$ 23,01	R\$ 58,06	R\$ 0,00	R\$ 0,00	R\$ 81,07	R\$ 5.811,91
2.3	C2828	REJUNTAMENTO C/ ARG. PRÉ-FABRICADA, JUNTA ENTRE 6mm E 10mm EM CERÂMICA, ACIMA DE 30x30 cm (900 cm²) E PORCELANATOS (PAREDE/PISO)	SEINFRA	M2	71,69	R\$ 6,38	R\$ 3,33	R\$ 0,00	R\$ 0,00	R\$ 9,71	R\$ 696,11
2.4	C4468	FORRO PVC - LAMBRI (100x6000 OU 200x6000)mm - FORNECIMENTO E MONTAGEM	SEINFRA	M2	438,70	R\$ 0,00	R\$ 52,09	R\$ 0,00	R\$ 0,00	R\$ 52,09	R\$ 22.851,88
3		PISOS									R\$ 12.125,34
3.1	C5028	PISO INTERTRAVADO TIPO TIJOLINHO (20 X 10 X 4CM), CINZA - COMPACTAÇÃO MECANIZADA	SEINFRA	M2	318,00	R\$ 6,44	R\$ 30,98	R\$ 0,00	R\$ 0,71	R\$ 38,13	R\$ 12.125,34
4		INSTALAÇÕES HIDRÁULICAS									R\$ 6.471,88
4.1	C1948	PONTO HIDRÁULICO, MATERIAL E EXECUÇÃO	SEINFRA	PT	12,00	R\$ 130,28	R\$ 61,82	R\$ 0,00	R\$ 0,00	R\$ 192,10	R\$ 2.305,20
4.2	C2504	TORNEIRA DE PRESSÃO CROMADA LONGA P/PIA	SEINFRA	UN	4,00	R\$ 20,73	R\$ 82,75	R\$ 0,00	R\$ 0,00	R\$ 103,48	R\$ 413,92
4.3	C3997	BANCADA EM GRANITO P/ PIA DE COZINHA, INCL. CUBA DE AÇO INOX E ACESSÓRIOS	SEINFRA	CJ	2,00	R\$ 92,32	R\$ 677,40	R\$ 0,00	R\$ 0,00	R\$ 769,72	R\$ 1.539,44
4.4	C0797	CHUVEIRO PLÁSTICO (INSTALADO)	SEINFRA	UN	2,00	R\$ 4,40	R\$ 5,50	R\$ 0,00	R\$ 0,00	R\$ 9,90	R\$ 19,80
4.5	C1619	LAVATÓRIO DE LOUÇA BRANCA S/COLUNA C/TORNEIRA E ACESSÓRIOS	SEINFRA	UN	2,00	R\$ 87,70	R\$ 318,34	R\$ 0,00	R\$ 0,00	R\$ 406,04	R\$ 812,08
4.6	C3442	CAIXA D'ÁGUA EM FIBERGLASS - CAP. 1000L	SEINFRA	UN	3,00	R\$ 9,68	R\$ 450,80	R\$ 0,00	R\$ 0,00	R\$ 460,48	R\$ 1.381,44
5		INSTALAÇÕES SANITÁRIAS									R\$ 4.121,48
5.1	C1950	PONTO SANITÁRIO, MATERIAL E EXECUÇÃO	SEINFRA	PT	12,00	R\$ 130,23	R\$ 48,06	R\$ 0,00	R\$ 0,00	R\$ 178,29	R\$ 2.139,48
5.2	C0348	BACIA DE LOUÇA BRANCA C/CAIXA ACOPLADA	SEINFRA	UN	4,00	R\$ 63,79	R\$ 431,71	R\$ 0,00	R\$ 0,00	R\$ 495,50	R\$ 1.982,00
6		INSTALAÇÕES ELÉTRICAS									R\$ 10.066,40
6.1	C1947	PONTO ELÉTRICO, MATERIAL E EXECUÇÃO	SEINFRA	PT	48,00	R\$ 131,78	R\$ 66,07	R\$ 0,00	R\$ 0,00	R\$ 197,85	R\$ 9.496,80
6.2	C1669	LUMINÁRIA PAREDE, TIPO ARANDELA C/ LÂMPADA INCANDESCENTE	SEINFRA	UN	10,00	R\$ 25,92	R\$ 31,04	R\$ 0,00	R\$ 0,00	R\$ 56,96	R\$ 569,60
7		ESQUADRIAS									R\$ 46.383,01
7.1	C1971	PORTA DE VIDRO TEMPERADO 2 FOLHAS (1.80X2.10m E=10mm	SEINFRA	CJ	1,00	R\$ 0,00	R\$ 3.511,72	R\$ 0,00	R\$ 0,00	R\$ 3.511,72	R\$ 3.511,72
7.2	C1967	PORTA DE ALUMÍNIO ANODIZADO COMPACTA	SEINFRA	M2	24,40	R\$ 61,71	R\$ 417,72	R\$ 0,00	R\$ 0,00	R\$ 479,43	R\$ 11.698,09



## PLANILHA ORÇAMENTÁRIA - CUSTO DIRETO

OBRA:

(015/24-CP) - CONTRATAÇÃO DOS SERVIÇOS ESPECIALIZADOS DE ENGENHARIA PARA CONCLUSÃO DOS SERVIÇOS DO CVT - CENTRO VOCACIONAL TECNOLÓGICO, NA SEDE DESTE MUNICÍPIO, ATRAVÉS DA SECRETARIA DE EDUCAÇÃO, CULTURA, TURISMO E DESPORTO.

LOCAL:

SEDE, ITAÍÇABA - CE

CLIENTE:

PREFEITURA MUNICIPAL DE ITAÍÇABA - CE

DATA: 21/11/2024

VERSÃO: 026.1 COM DESONERAÇÃO PROPRIA

BDI: 22,47%

SEINFRA	COMODATÁRIA	PROPRIA	HORA	MES
0,00%	0,00%	0,00%	84,44%	47,48%

ITEM	CÓDIGO	DESCRIÇÃO	FONTE	UNIDADE	QTD	CUSTO DIRETO (R\$)			PREÇO UNITÁRIO (R\$)	PREÇO TOTAL (R\$)
						MÃO DE OBRA	MATERIAL	EQUIPAMENTO		
7.3	C4513	JANELA EM ALUMÍNIO ANODIZADO NATURAL/FOSCO, DE CORRER, SEM BANDEIROLA E/OU PEITORIL, SEM VIDRO - FORNECIMENTO E MONTAGEM	SEINFRA	M2	77,40	R\$ 0,00	R\$ 233,65	R\$ 0,00	R\$ 233,65	R\$ 18.084,51
7.4	C4492	VIDRO TRANSPARENTE LISO 4mm, P/ DIVISÓRIAS EM GERAL FORNECIMENTO E MONTAGEM	SEINFRA	M2	77,40	R\$ 0,00	R\$ 134,39	R\$ 0,00	R\$ 134,39	R\$ 10.401,79
7.5	C1426	GRADE DE FERRO DE PROTEÇÃO	SEINFRA	M2	14,40	R\$ 95,77	R\$ 90,82	R\$ 0,00	R\$ 186,59	R\$ 2.686,90
8	PINTURAS									
8.1	C1615	LATEX DUAS DEMÃOS EM PAREDES INTERNAS SIMASSA	SEINFRA	M2	706,36	R\$ 12,24	R\$ 3,54	R\$ 0,00	R\$ 15,78	R\$ 11.146,36
8.2	C1614	LATEX DUAS DEMÃOS EM PAREDES EXTERNAS SIMASSA	SEINFRA	M2	514,80	R\$ 12,24	R\$ 4,87	R\$ 0,00	R\$ 17,11	R\$ 8.808,23
8.3	C1279	ESMALTE DUAS DEMÃOS EM ESQUADRIAS DE FERRO	SEINFRA	M2	14,40	R\$ 25,92	R\$ 7,35	R\$ 0,00	R\$ 33,27	R\$ 479,09
9	LIMPEZA GERAL									
9.1	C1628	LIMPEZA GERAL	SEINFRA	M2	897,00	R\$ 9,68	R\$ 0,00	R\$ 0,00	R\$ 9,68	R\$ 8.682,96

VALOR BDI TOTAL: R\$ 31.650,44  
 VALOR ORÇAMENTO: R\$ 140.856,42  
 VALOR TOTAL: R\$ 172.506,86

**LEONARDO RODRIGUES DA SILVA:04971215301**  
 DA  
**SILVA:04971215301**  
 15301

Assinado digitalmente por LEONARDO RODRIGUES DA SILVA:04971215301  
 Nº: C=BR, O=ICP-Brasil, OU=3228090000100, OU=Secretaria da Polícia Federal do Brasil - RFB, OU=CPF, AT, CN=LEONARDO RODRIGUES DA SILVA:04971215301  
 Razão: Eu sou o autor deste documento.  
 Localização:  
 Fonte PDF: Reader Versão: 2023.2.0







## RELATÓRIO ANALÍTICO - COMPOSIÇÕES DE CUSTOS

OBRA:	(015/24-CP) - CONTRATAÇÃO DOS SERVIÇOS ESPECIALIZADOS DE ENGENHARIA PARA CONCLUSÃO DOS SERVIÇOS DO CVT - CENTRO VOCACIONAL TECNOLÓGICO, NA SEDE DESTA MUNICÍPIO, ATRAVÉS DA SECRETARIA DE EDUCAÇÃO, CULTURA, TURISMO E DESPORTO.	DATA : 21/11/2024	BDI : 22,47%		
LOCAL:	SEDE, ITAÍÇABA - CE	SEINFRA	028.1 COM DESONERAÇÃO	84,44%	47,48%
CLIENTE:	PREFEITURA MUNICIPAL DE ITAÍÇABA - CE	Composições Próprias	PRÓPRIA	0,00%	0,00%



### 1.1. C4541 PLACA PADRÃO DE OBRA, TIPO BANNER (M2)

Material	FORTE	UNID	COEFICIENTE	PREÇO UNITÁRIO	TOTAL	
10871	COTOVELO AÇO GALVANIZADO DE 1 1/2"	SEINFRA	UN	0,17000000	R\$ 27,1900	R\$ 4,6223
18395	LONA C/ APLICAÇÃO DE ILHOSES E LACRES, IMPRESSA C/ LOGOMARCAS E DESCRIÇÃO DA OBRA	SEINFRA	M2	1,00000000	R\$ 73,4000	R\$ 73,4000
11945	TE AÇO GALVANIZADO DE 1 1/2"	SEINFRA	UN	0,17000000	R\$ 35,0200	R\$ 5,9534
12170	TUBO AÇO GALVANIZADO DE 40MM (1 1/2")	SEINFRA	M	1,50000000	R\$ 37,8500	R\$ 56,7750
TOTAL Material:					R\$ 140,7507	

Mão de Obra	FORTE	UNID	COEFICIENTE	PREÇO UNITÁRIO	TOTAL	
11530	MONTADOR	SEINFRA	H	2,25713697	R\$ 24,1600	R\$ 54,5324
12391	PEDREIRO	SEINFRA	H	2,25713697	R\$ 24,1600	R\$ 54,5324
12543	SERVENTE	SEINFRA	H	2,25713697	R\$ 18,4600	R\$ 41,6667
TOTAL Mão de Obra:					R\$ 150,7315	

Serviço	FORTE	UNID	COEFICIENTE	PREÇO UNITÁRIO	TOTAL	
C0830	CONCRETO CICLÓPICO FCK 15 MPa COM AGREGADO ADQUIRIDO	SEINFRA	M3	0,00940474	R\$ 578,5700	R\$ 5,4413
TOTAL Serviço:					R\$ 5,4413	
<b>VALOR:</b>					<b>R\$ 296,92</b>	

### 1.2. C2102 RASPAGEM E LIMPEZA DO TERRENO (M2)

Mão de Obra	FORTE	UNID	COEFICIENTE	PREÇO UNITÁRIO	TOTAL	
12543	SERVENTE	SEINFRA	H	0,18743229	R\$ 18,4600	R\$ 3,4600
TOTAL Mão de Obra:					R\$ 3,4600	
<b>VALOR:</b>					<b>R\$ 3,46</b>	

### 2.1. C4068 BANCADA DE GRANITO CINZA E=2cm (M2)

Material	FORTE	UNID	COEFICIENTE	PREÇO UNITÁRIO	TOTAL	
10108	AREIA GROSSA	SEINFRA	M3	0,00800000	R\$ 89,5700	R\$ 0,7166
17893	BANCADA DE GRANITO CINZA POLIDO E=2cm	SEINFRA	M2	1,00000000	R\$ 256,5900	R\$ 256,5900
10805	CIMENTO PORTLAND	SEINFRA	KG	3,20000000	R\$ 0,5300	R\$ 1,6960
TOTAL Material:					R\$ 259,0026	
Mão de Obra	FORTE	UNID	COEFICIENTE	PREÇO UNITÁRIO	TOTAL	
12391	PEDREIRO	SEINFRA	H	0,89894896	R\$ 24,1600	R\$ 21,7186
12543	SERVENTE	SEINFRA	H	1,49839641	R\$ 18,4600	R\$ 27,6604
TOTAL Mão de Obra:					R\$ 49,3790	
<b>VALOR:</b>					<b>R\$ 308,38</b>	

### 2.2. C4445 CERÂMICA ESMALTADA RETIFICADA C/ ARG. PRÉ-FABRICADA ACIMA DE 30x30cm (900cm²) - PEI-5/PEI-4 - P/ PAREDE (M2)

Material	FORTE	UNID	COEFICIENTE	PREÇO UNITÁRIO	TOTAL	
16508	ARGAMASSA COLANTE PRÉ-FABRICADA P/ CERÂMICAS E PORCELANATOS	SEINFRA	KG	8,00000000	R\$ 1,8100	R\$ 14,4800
16500	CERÂMICA ESMALTADA RETIFICADA DIMENSÕES MAIORES DE 30x30cm (900 cm²) - PEI-5/PEI-4	SEINFRA	M2	1,10000000	R\$ 39,6200	R\$ 43,5820



## RELATÓRIO ANALÍTICO - COMPOSIÇÕES DE CUSTOS

OBRA:	(015/24-CP) - CONTRATAÇÃO DOS SERVIÇOS ESPECIALIZADOS DE ENGENHARIA PARA CONCLUSÃO DOS SERVIÇOS DO CVT - CENTRO VOCACIONAL TECNOLÓGICO, NA SEDE DESTE MUNICÍPIO, ATRAVÉS DA SECRETARIA DE EDUCAÇÃO, CULTURA, TURISMO E DESPORTO.	DATA : 21/11/2024	BDI : 22,47%		
LOCAL:	SEDE, ITAÍÇABA - CE	SEINFRA	028.1 COM DESONERAÇÃO	HORA	MES
CLIENTE:	PREFEITURA MUNICIPAL DE ITAÍÇABA - CE	SEINFRA	028.1 COM DESONERAÇÃO	84,44%	47,48%
		Composições Próprias	PRÓPRIA	0,00%	0,00%

TOTAL Material:	R\$ 58,0620
-----------------	-------------

Mão de Obra	FONTES	UNID	COEFICIENTE	PREÇO UNITÁRIO	TOTAL	
11328	LADRILHISTA	SEINFRA	H	0,53972807	R\$ 24,1600	R\$ 13,0398
12543	SERVENTE	SEINFRA	H	0,54014198	R\$ 18,4600	R\$ 9,9710
TOTAL Mão de Obra:					R\$ 23,0108	
VALOR:					R\$ 81,07	

### 2.3. C2828 REJUNTAMENTO C/ ARG. PRÉ-FABRICADA, JUNTA ENTRE 6mm E 10mm EM CERÂMICA, ACIMA DE 30x30 cm (900 cm²) E PORCELANATOS (PAREDE/PISO) (M2)

Material	FONTES	UNID	COEFICIENTE	PREÇO UNITÁRIO	TOTAL	
10118	ARGAMASSA PRE-FABRICADA PARA REJUNTAMENTO	SEINFRA	KG	0,67600000	R\$ 4,9200	R\$ 3,3259
TOTAL Material:					R\$ 3,3259	
Mão de Obra	FONTES	UNID	COEFICIENTE	PREÇO UNITÁRIO	TOTAL	
11328	LADRILHISTA	SEINFRA	H	0,14987342	R\$ 24,1600	R\$ 3,6209
12543	SERVENTE	SEINFRA	H	0,14987342	R\$ 18,4600	R\$ 2,7667
TOTAL Mão de Obra:					R\$ 6,3876	
VALOR:					R\$ 9,71	

### 2.4. C4468 FORRO PVC - LAMBRI (100x6000 OU 200x6000)mm - FORNECIMENTO E MONTAGEM (M2)

Material	FONTES	UNID	COEFICIENTE	PREÇO UNITÁRIO	TOTAL	
18293	FORRO PVC - LAMBRI (100x6000 OU 200x6000)mm. DE 8MM A 10MM. INCLUSIVE ESTRUTURA DE FIXAÇÃO (INSTALADO)	SEINFRA	M2	1,00000000	R\$ 52,0900	R\$ 52,0900
TOTAL Material:					R\$ 52,0900	
VALOR:					R\$ 52,09	

### 3.1. C5028 PISO INTERTRAVADO TIPO TIJOLINHO (20 X 10 X 4CM), CINZA - COMPACTAÇÃO MECANIZADA (M2)

Equipamento Custo Horário	FONTES	UNID	COEFICIENTE	PREÇO UNITÁRIO	TOTAL	
10612	COMPACTADOR DE PLACA VIBRATÓRIA HP 7 (CHI)	SEINFRA	H	0,05740750	R\$ 32,3800	R\$ 1,8589
10725	COMPACTADOR DE PLACA VIBRATÓRIA HP 7 (CHP)	SEINFRA	H	0,00312598	R\$ 47,7800	R\$ 0,1494
TOTAL Equipamento Custo Horário:					R\$ 2,0083	
Material	FONTES	UNID	COEFICIENTE	PREÇO UNITÁRIO	TOTAL	
10109	AREIA MEDIA	SEINFRA	M3	0,05680000	R\$ 62,6000	R\$ 3,5557
12403	PÓ DE PEDRA	SEINFRA	M3	0,00650000	R\$ 57,7700	R\$ 0,3755
19513	TIJOLINHO (20 X 10 X 4CM), COR NATURAL	SEINFRA	UN	51,00000000	R\$ 0,5300	R\$ 27,0300
TOTAL Material:					R\$ 30,9612	
Mão de Obra	FONTES	UNID	COEFICIENTE	PREÇO UNITÁRIO	TOTAL	
10445	CALCETEIRO	SEINFRA	H	0,12119448	R\$ 24,1600	R\$ 2,9281
12543	SERVENTE	SEINFRA	H	0,12106668	R\$ 18,4600	R\$ 2,2349
TOTAL Mão de Obra:					R\$ 5,1630	
VALOR:					R\$ 38,13	

**RELATÓRIO ANALÍTICO - COMPOSIÇÕES DE CUSTOS**

OBRA:	(015/24-CP) - CONTRATAÇÃO DOS SERVIÇOS ESPECIALIZADOS DE ENGENHARIA PARA CONCLUSÃO DOS SERVIÇOS DO CVT - CENTRO VOCACIONAL TECNOLÓGICO, NA SEDE DESTE MUNICÍPIO, ATRAVÉS DA SECRETARIA DE EDUCAÇÃO, CULTURA, TURISMO E DESPORTO.	DATA : 21/11/2024	BDI : 22,47%		
LOCAL:	SEDE, ITAÍÇABA - CE	SEINFRA	028.1 COM DESONERAÇÃO	84,44%	47,48%
CLIENTE:	PREFEITURA MUNICIPAL DE ITAÍÇABA - CE	Composições Próprias	PRÓPRIA	0,00%	0,00%

**4.1. C1948 PONTO HIDRÁULICO, MATERIAL E EXECUÇÃO (PT)**

Material	FORTE	UNID	COEFICIENTE	PREÇO UNITÁRIO	TOTAL	
I0108	AREIA GROSSA	SEINFRA	M3	0,00350000	R\$ 89,5700	R\$ 0,3135
I0441	CAL HIDRATADA	SEINFRA	KG	2,50000000	R\$ 0,7200	R\$ 1,8000
I0805	CIMENTO PORTLAND	SEINFRA	KG	2,50000000	R\$ 0,5300	R\$ 1,3250
I0884	COTOVELO PVC SOLDÁVEL DE 25MM	SEINFRA	UN	2,00000000	R\$ 0,5900	R\$ 1,1800
I0885	COTOVELO PVC SOLDÁVEL DE 32MM	SEINFRA	UN	4,00000000	R\$ 1,9800	R\$ 7,9200
I1293	JOELHO PVC ROSCAVEL DE 1"	SEINFRA	UN	1,00000000	R\$ 4,4500	R\$ 4,4500
I1412	LUVA PVC SOLDÁVEL DE 32MM	SEINFRA	UN	2,00000000	R\$ 1,6300	R\$ 3,2600
I1426	LUVA REDUÇÃO PVC SOLDÁVEL DE 32X25MM	SEINFRA	UN	1,00000000	R\$ 2,5400	R\$ 2,5400
I1973	TE PVC SOLDÁVEL 32MM	SEINFRA	UN	1,00000000	R\$ 3,0900	R\$ 3,0900
I2200	TUBO PVC SOLDÁVEL DE 25MM (3/4')	SEINFRA	M	1,20000000	R\$ 3,2400	R\$ 3,8880
I2201	TUBO PVC SOLDÁVEL DE 32MM (1')	SEINFRA	M	5,00000000	R\$ 6,4100	R\$ 32,0500
TOTAL Material:					R\$ 61,6165	

Mão de Obra	FORTE	UNID	COEFICIENTE	PREÇO UNITÁRIO	TOTAL	
I0043	AJUDANTE DE ENCANADOR	SEINFRA	H	2,24740818	R\$ 19,1000	R\$ 42,9255
I2320	ENCANADOR	SEINFRA	H	2,24793174	R\$ 23,4800	R\$ 52,7814
I2543	SERVENTE	SEINFRA	H	1,87327645	R\$ 18,4600	R\$ 34,5807
TOTAL Mão de Obra:					R\$ 130,2876	
VALOR:					R\$ 192,10	

**4.2. C2504 TORNEIRA DE PRESSÃO CROMADA LONGA P/PIA (UN)**

Material	FORTE	UNID	COEFICIENTE	PREÇO UNITÁRIO	TOTAL	
I1180	FITA DE VEDAÇÃO	SEINFRA	M	0,28000000	R\$ 0,2700	R\$ 0,0756
I2131	TORNEIRA DE PRESSÃO CROMADA LONGA P/PIA 3/4'	SEINFRA	UN	1,00000000	R\$ 82,6700	R\$ 82,6700
TOTAL Material:					R\$ 82,7456	
Mão de Obra	FORTE	UNID	COEFICIENTE	PREÇO UNITÁRIO	TOTAL	
I0043	AJUDANTE DE ENCANADOR	SEINFRA	H	0,48694701	R\$ 19,1000	R\$ 9,3007
I2320	ENCANADOR	SEINFRA	H	0,48704468	R\$ 23,4800	R\$ 11,4358
TOTAL Mão de Obra:					R\$ 20,7365	
VALOR:					R\$ 103,48	

**4.3. C3997 BANCADA EM GRANITO P/ PIA DE COZINHA, INCL. CUBA DE AÇO INOX E ACESSÓRIOS (CJ)**

Material	FORTE	UNID	COEFICIENTE	PREÇO UNITÁRIO	TOTAL	
I0184	BANCADA DE GRANITO C/ L=0,60m e E=0,03m	SEINFRA	M2	1,32000000	R\$ 295,5000	R\$ 390,0600
I0915	CUBA DE AÇO INOX	SEINFRA	UN	1,00000000	R\$ 131,3800	R\$ 131,3800
I1513	MASSA CORRIDA A BASE DE PVA	SEINFRA	KG	0,60000000	R\$ 1,5900	R\$ 0,9540
I1861	SIFÃO CROMADO 1 1/4"X1 1/2"	SEINFRA	UN	1,00000000	R\$ 130,5500	R\$ 130,5500
I2271	VÁLVULA DE METAL 1 1/4"	SEINFRA	UN	1,00000000	R\$ 23,8900	R\$ 23,8900
TOTAL Material:					R\$ 676,8340	
Mão de Obra	FORTE	UNID	COEFICIENTE	PREÇO UNITÁRIO	TOTAL	

**RELATÓRIO ANALÍTICO - COMPOSIÇÕES DE CUSTOS**

OBRA:	(015/24-CP) - CONTRATAÇÃO DOS SERVIÇOS ESPECIALIZADOS DE ENGENHARIA PARA CONCLUSÃO DOS SERVIÇOS DO CVT - CENTRO VOCACIONAL TECNOLÓGICO, NA SEDE DESTA MUNICÍPIO, ATRAVÉS DA SECRETARIA DE EDUCAÇÃO, CULTURA, TURISMO E DESPORTO.	DATA : 21/11/2024	BDI : 22,47%		
LOCAL:	SEDE, ITAÍÇABA - CE	SEINFRA	028.1 COM DESONERAÇÃO	84,44%	47,48%
CLIENTE:	PREFEITURA MUNICIPAL DE ITAÍÇABA - CE	Composições Próprias	PRÓPRIA	0,00%	0,00%



Item	Descrição	Fonte	Unid	Coefficiente	Preço Unitário	Total
12320	ENCANADOR	SEINFRA	H	1,12582447	R\$ 23,4800	R\$ 26,4344
12391	PEDREIRO	SEINFRA	H	1,05075309	R\$ 24,1600	R\$ 25,3862
12543	SERVENTE	SEINFRA	H	2,17687564	R\$ 18,4600	R\$ 40,1851
TOTAL Mão de Obra:						R\$ 92,0057

Serviço	Fonte	Unid	Coefficiente	Preço Unitário	Total
C0170 ARGAMASSA DE CIMENTO E AREIA S/PEN. TRAÇO 1:3	SEINFRA	M3	0,00170763	R\$ 518,3000	R\$ 0,8851
TOTAL Serviço:					R\$ 0,8851
VALOR:					R\$ 769,72

**4.4. C0797 CHUVEIRO PLÁSTICO (INSTALADO) (UN)**

Material	Fonte	Unid	Coefficiente	Preço Unitário	Total
10796 CHUVEIRO PLASTICO	SEINFRA	UN	1,00000000	R\$ 5,4100	R\$ 5,4100
11180 FITA DE VEDAÇÃO	SEINFRA	M	0,35000000	R\$ 0,2700	R\$ 0,0945
TOTAL Material:					R\$ 5,5045

Mão de Obra	Fonte	Unid	Coefficiente	Preço Unitário	Total
12320 ENCANADOR	SEINFRA	H	0,18733509	R\$ 23,4800	R\$ 4,3986
TOTAL Mão de Obra:					R\$ 4,3986
VALOR:					R\$ 9,90

**4.5. C1619 LAVATÓRIO DE LOUÇA BRANCA S/COLUNA C/TORNEIRA E ACESSÓRIOS (UN)**

Material	Fonte	Unid	Coefficiente	Preço Unitário	Total
11091 ENGATE CROMADO	SEINFRA	UN	1,00000000	R\$ 16,9200	R\$ 16,9200
11180 FITA DE VEDAÇÃO	SEINFRA	M	0,84000000	R\$ 0,2700	R\$ 0,2268
11344 LAVATÓRIO DE LOUÇA BRANCA SEM COLUNA	SEINFRA	UN	1,00000000	R\$ 75,6200	R\$ 75,6200
11579 PARAFUSO CROMADO P/FIXAÇÃO SANITARIOS, INCLUSIVE PORCA CEGA, ARRUELA E BUCHA DE NYLON	SEINFRA	UN	2,00000000	R\$ 7,0400	R\$ 14,0800
11864 SIFÃO METALICO TIPO COPO DN 1"X1 1/2"	SEINFRA	UN	1,00000000	R\$ 123,2700	R\$ 123,2700
12132 TORNEIRA DE PRESSÃO CROMADA P/LAVATORIO 1/2'	SEINFRA	UN	1,00000000	R\$ 73,9000	R\$ 73,9000
12272 VÁLVULA DE METAL 1"	SEINFRA	UN	1,00000000	R\$ 14,3200	R\$ 14,3200
TOTAL Material:					R\$ 318,3368

Mão de Obra	Fonte	Unid	Coefficiente	Preço Unitário	Total
10043 AJUDANTE DE ENCANADOR	SEINFRA	H	2,05968704	R\$ 19,1000	R\$ 39,3400
12320 ENCANADOR	SEINFRA	H	2,05978471	R\$ 23,4800	R\$ 48,3637
TOTAL Mão de Obra:					R\$ 87,7037
VALOR:					R\$ 406,04

**4.6. C3442 CAIXA D'ÁGUA EM FYBERGLASS - CAP. 1000L (UN)**

Material	Fonte	Unid	Coefficiente	Preço Unitário	Total
18665 CAIXA D'ÁGUA EM FYBERGLASS CAP. 1000L, COM TAMPA	SEINFRA	UN	1,00000000	R\$ 450,8000	R\$ 450,8000
TOTAL Material:					R\$ 450,8000

Mão de Obra	Fonte	Unid	Coefficiente	Preço Unitário	Total
-------------	-------	------	--------------	----------------	-------



## RELATÓRIO ANALÍTICO - COMPOSIÇÕES DE CUSTOS

OBRA:	(015/24-CP) - CONTRATAÇÃO DOS SERVIÇOS ESPECIALIZADOS DE ENGENHARIA PARA CONCLUSÃO DOS SERVIÇOS DO CVT - CENTRO VOCACIONAL TECNOLÓGICO, NA SEDE DESTES MUNICÍPIO, ATRAVÉS DA SECRETARIA DE EDUCAÇÃO, CULTURA, TURISMO E DESPORTO.	DATA : 21/11/2024	BDI : 22,47%		
LOCAL:	SEDE, ITAÍÇABA - CE	SEINFRA	028.1 COM DESONERAÇÃO	HORA	MES
CLIENTE:	PREFEITURA MUNICIPAL DE ITAÍÇABA - CE	SEINFRA	028.1 COM DESONERAÇÃO	84,94%	47,48%
		Composições Próprias	PRÓPRIA	0,00%	0,00%

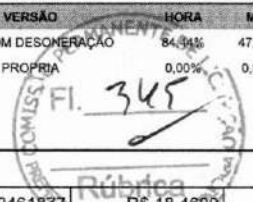

12543	SERVENTE	SEINFRA	H	0,52461877	R\$ 18,4600	R\$ 9,6845
TOTAL Mão de Obra:						R\$ 9,6845
VALOR:						R\$ 460,48

### 5.1. C1950 PONTO SANITÁRIO, MATERIAL E EXECUÇÃO (PT)

Material	FORTE	UNID	COEFICIENTE	PREÇO UNITÁRIO	TOTAL	
I0108	AREIA GROSSA	SEINFRA	M3	0,00400000	R\$ 89,5700	R\$ 0,3583
I0441	CAL HIDRATADA	SEINFRA	KG	3,00000000	R\$ 0,7200	R\$ 2,1600
I0805	CIMENTO PORTLAND	SEINFRA	KG	3,00000000	R\$ 0,5300	R\$ 1,5900
I1282	JOELHO PVC PARA ESGOTO DE 100MM	SEINFRA	UN	1,00000000	R\$ 6,6100	R\$ 6,6100
I1283	JOELHO PVC PARA ESGOTO DE 40MM	SEINFRA	UN	2,00000000	R\$ 1,7700	R\$ 3,5400
I1284	JOELHO PVC PARA ESGOTO DE 50MM	SEINFRA	UN	1,00000000	R\$ 2,4300	R\$ 2,4300
I2012	TE PVC PARA ESGOTO DE 100MM (4")	SEINFRA	UN	1,00000000	R\$ 12,7200	R\$ 12,7200
I2013	TE PVC PARA ESGOTO DE 40MM (1 1/2")	SEINFRA	UN	1,00000000	R\$ 2,9400	R\$ 2,9400
I2193	TUBO PVC ESGOTO DE 100MM (4") - (NBR 5688)	SEINFRA	M	0,33000000	R\$ 11,8500	R\$ 3,9105
I2194	TUBO PVC ESGOTO DE 40MM (1 1/2") - (NBR 5688)	SEINFRA	M	1,50000000	R\$ 5,1800	R\$ 7,7700
I2195	TUBO PVC ESGOTO DE 50MM (2") - (NBR 5688)	SEINFRA	M	0,50000000	R\$ 8,0500	R\$ 4,0250
TOTAL Material:					R\$ 48,0538	

Mão de Obra	FORTE	UNID	COEFICIENTE	PREÇO UNITÁRIO	TOTAL	
I0043	AJUDANTE DE ENCANADOR	SEINFRA	H	2,24682345	R\$ 19,1000	R\$ 42,9143
I2320	ENCANADOR	SEINFRA	H	2,24682345	R\$ 23,4800	R\$ 52,7554
I2543	SERVENTE	SEINFRA	H	1,87235288	R\$ 18,4600	R\$ 34,5636
TOTAL Mão de Obra:					R\$ 130,2333	
VALOR:					R\$ 178,29	

### 5.2. C0348 BACIA DE LOUÇA BRANCA C/CAIXA ACOPLADA (UN)

Material	FORTE	UNID	COEFICIENTE	PREÇO UNITÁRIO	TOTAL	
I0171	BACIA LOUÇA BRANCA PARA CAIXA ACOPLADA	SEINFRA	UN	1,00000000	R\$ 177,6900	R\$ 177,6900
I0406	CAIXA ACOPLADA DE LOUÇA BRANCA PARA BACIA	SEINFRA	UN	1,00000000	R\$ 195,2100	R\$ 195,2100
I1091	ENGATE CROMADO	SEINFRA	UN	1,00000000	R\$ 16,9200	R\$ 16,9200
I1180	FITA DE VEDAÇÃO	SEINFRA	M	0,56000000	R\$ 0,2700	R\$ 0,1512
I1579	PARAFUSO CROMADO P/FIXAÇÃO SANITARIOS, INCLUSIVE PORCA CEGA, ARRUELA E BUCHA DE NYLON	SEINFRA	UN	2,00000000	R\$ 7,0400	R\$ 14,0800
I1925	TAMPA PLASTICA PARA BACIA	SEINFRA	UN	1,00000000	R\$ 27,6600	R\$ 27,6600
TOTAL Material:					R\$ 431,7112	

Mão de Obra	FORTE	UNID	COEFICIENTE	PREÇO UNITÁRIO	TOTAL	
I0043	AJUDANTE DE ENCANADOR	SEINFRA	H	1,49780050	R\$ 19,1000	R\$ 28,6080
I2320	ENCANADOR	SEINFRA	H	1,49851940	R\$ 23,4800	R\$ 35,1852
TOTAL Mão de Obra:					R\$ 63,7932	
VALOR:					R\$ 495,50	

### 6.1. C1947 PONTO ELÉTRICO, MATERIAL E EXECUÇÃO (PT)



## RELATÓRIO ANALÍTICO - COMPOSIÇÕES DE CUSTOS

OBRA:	(015/24-CP) - CONTRATAÇÃO DOS SERVIÇOS ESPECIALIZADOS DE ENGENHARIA PARA CONCLUSÃO DOS SERVIÇOS DO CVT - CENTRO VOCACIONAL TECNOLÓGICO, NA SEDE DESTE MUNICÍPIO, ATRAVÉS DA SECRETARIA DE EDUCAÇÃO, CULTURA, TURISMO E ESPORTO.	DATA : 21/11/2024	BDI : 22,47%		
LOCAL:	SEDE, ITAIÇABA - CE	SEINFRA	028.1 COM DESONERAÇÃO	84,44%	47,48%
CLIENTE:	PREFEITURA MUNICIPAL DE ITAIÇABA - CE	Composições Próprias	PRÓPRIA	0,00%	0,00%

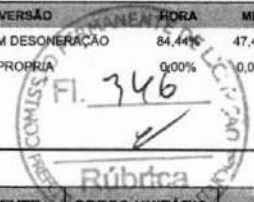

Material	FORNTE	UNID	COEFICIENTE	PREÇO UNITÁRIO	TOTAL	
10356	CABO ISOLADO PVC 750V 2,5 MM2	SEINFRA	M	12,00000000	R\$ 1,5800	R\$ 18,9600
10419	CAIXA ESTAMPADA 3"X3", 4"X2", 4"X4" - CHAPA 18	SEINFRA	UN	1,00000000	R\$ 1,4500	R\$ 1,4500
10428	CAIXA PASSAG. CHAPA C/TAMPA PARAF. 100X100X80MM	SEINFRA	UN	1,00000000	R\$ 8,3900	R\$ 8,3900
10957	CURVA DE PVC RIGIDO PARA ELETRODUTO DE 3/4"	SEINFRA	UN	1,00000000	R\$ 2,0400	R\$ 2,0400
10981	DISJUNTOR MONOPOLAR 16A	SEINFRA	UN	0,10000000	R\$ 8,3100	R\$ 0,8310
11075	ELETRODUTO DE PVC RIGIDO 3/4"	SEINFRA	M	3,00000000	R\$ 3,4200	R\$ 10,2600
11105	ESPELHO 4"X2" OU 3"X3"	SEINFRA	UN	1,00000000	R\$ 2,1700	R\$ 2,1700
11181	FITA ISOLANTE	SEINFRA	M	3,00000000	R\$ 0,5600	R\$ 1,6800
11262	INTERRUPTOR 2 TECLAS PARALELO 1 TOMADA 2POLOS	SEINFRA	UN	1,00000000	R\$ 18,5300	R\$ 18,5300
11409	LUVA DE PVC RIGIDO PARA ELETRODUTO 3/4"	SEINFRA	UN	2,00000000	R\$ 0,8800	R\$ 1,7600
TOTAL Material:					R\$ 66,0710	

Mão de Obra	FORNTE	UNID	COEFICIENTE	PREÇO UNITÁRIO	TOTAL	
10042	AJUDANTE DE ELETRICISTA	SEINFRA	H	2,24755137	R\$ 19,1000	R\$ 42,9282
12312	ELETRICISTA	SEINFRA	H	2,24755137	R\$ 24,1500	R\$ 54,2784
12543	SERVENTE	SEINFRA	H	1,87295948	R\$ 18,4600	R\$ 34,5748
TOTAL Mão de Obra:					R\$ 131,7814	
VALOR:					R\$ 197,85	

### 6.2. C1669 LUMINÁRIA PAREDE, TIPO ARANDELA C/ LÂMPADA INCANDESCENTE (UN)

Material	FORNTE	UNID	COEFICIENTE	PREÇO UNITÁRIO	TOTAL	
11471	LÂMPADA INCANDESCENTE DE 25 ATÉ 100W	SEINFRA	UN	1,00000000	R\$ 2,9100	R\$ 2,9100
11374	LUMINARIA PAREDE, TIPO ARANDELA	SEINFRA	UN	1,00000000	R\$ 28,1300	R\$ 28,1300
TOTAL Material:					R\$ 31,0400	

Mão de Obra	FORNTE	UNID	COEFICIENTE	PREÇO UNITÁRIO	TOTAL	
10042	AJUDANTE DE ELETRICISTA	SEINFRA	H	0,59939062	R\$ 19,1000	R\$ 11,4484
12312	ELETRICISTA	SEINFRA	H	0,59939062	R\$ 24,1500	R\$ 14,4753
TOTAL Mão de Obra:					R\$ 25,9237	
VALOR:					R\$ 56,96	

### 7.1. C1971 PORTA DE VIDRO TEMPERADO 2 FOLHAS (1.80X2.10)m E=10mm (CJ)

Material	FORNTE	UNID	COEFICIENTE	PREÇO UNITÁRIO	TOTAL	
10299	BUCHA PARA PIVOTANTE DE DOBRADICA REF. 1201	SEINFRA	UN	2,59998518	R\$ 6,5000	R\$ 16,8999
10494	CAPUCHINHO (1037)	SEINFRA	UN	1,2999259	R\$ 4,1900	R\$ 5,4470
10856	CONTRAPLACA DE FECHADURA CENTRAL (1504)	SEINFRA	UN	1,2999259	R\$ 17,1500	R\$ 22,2949
11034	DOBRADIÇA INFERIOR (1103)	SEINFRA	UN	2,59998518	R\$ 33,6500	R\$ 87,4895
11036	DOBRADIÇA SUPERIOR (1101)	SEINFRA	UN	2,59998518	R\$ 27,7900	R\$ 72,2536
11152	FECHADURA CENTRAL COM 2 CILINDROS (1521)	SEINFRA	UN	1,2999259	R\$ 103,0800	R\$ 134,0032
11525	MOLA HIDRAULICA P/PORTA DE VIDRO (1012)	SEINFRA	UN	2,59998518	R\$ 577,4900	R\$ 1.501,4654
11743	PUXADOR CONCHA (1606)	SEINFRA	UN	2,59998518	R\$ 10,6700	R\$ 27,7418
12160	TRINCO INFERIOR (1502)	SEINFRA	UN	2,59998518	R\$ 34,5700	R\$ 89,8815
12258	VIDRO TEMPERADO 10MM INCOLOR SEM COLOCAÇÃO	SEINFRA	M2	4,91397199	R\$ 316,2900	R\$ 1.554,2402



## RELATÓRIO ANALÍTICO - COMPOSIÇÕES DE CUSTOS

OBRA:	(015/24-CP) - CONTRATAÇÃO DOS SERVIÇOS ESPECIALIZADOS DE ENGENHARIA PARA CONCLUSÃO DOS SERVIÇOS DO CVT - CENTRO VOCACIONAL TECNOLÓGICO, NA SEDE DESTES MUNICÍPIO, ATRAVÉS DA SECRETARIA DE EDUCAÇÃO, CULTURA, TURISMO E ESPORTE.	DATA : 21/11/2024	BDI : 22,47%
LOCAL:	SEDE, ITAÍÇABA - CE	SEINFRA	028.1 COM DESONERAÇÃO
CLIENTE:	PREFEITURA MUNICIPAL DE ITAÍÇABA - CE	Composições Próprias	PRÓPRIA
		HORA	MES
		89,44%	47,48%
		0,00%	0,00%



TOTAL Material:	R\$ 3.511,7170
VALOR:	R\$ 3.511,72

### 7.2. C1967 PORTA DE ALUMÍNIO ANODIZADO COMPACTA (M2)

Material	FORTE	UNID	COEFICIENTE	PREÇO UNITÁRIO	TOTAL
I0109 AREIA MEDIA	SEINFRA	M3	0,00290000	R\$ 62,6000	R\$ 0,1815
I0805 CIMENTO PORTLAND	SEINFRA	KG	1,17000000	R\$ 0,5300	R\$ 0,6201
I1702 PORTA DE ALUMÍNIO	SEINFRA	M2	1,00000000	R\$ 416,9200	R\$ 416,9200
TOTAL Material:					R\$ 417,7216

Mão de Obra	FORTE	UNID	COEFICIENTE	PREÇO UNITÁRIO	TOTAL
I2391 PEDREIRO	SEINFRA	H	1,12362485	R\$ 24,1600	R\$ 27,1468
I2543 SERVENTE	SEINFRA	H	1,87246265	R\$ 18,4600	R\$ 34,5657
TOTAL Mão de Obra:					R\$ 61,7125
VALOR:					R\$ 479,43

### 7.3. C4513 JANELA EM ALUMÍNIO ANODIZADO NATURAL/FOSCO, DE CORRER, SEM BANDEIROLA E/OU PEITORIL, SEM VIDRO - FORNECIMENTO E MONTAGEM (M2)

Material	FORTE	UNID	COEFICIENTE	PREÇO UNITÁRIO	TOTAL
I8337 JANELA EM ALUMÍNIO ANODIZADO NATURAL/FOSCO, DE CORRER, SEM BANDEIROLA E/OU PEITORIL, SEM VIDRO (COLOCADA)	SEINFRA	M2	1,00000000	R\$ 233,6500	R\$ 233,6500
TOTAL Material:					R\$ 233,6500
VALOR:					R\$ 233,65

### 7.4. C4492 VIDRO TRANSPARENTE LISO 4mm, P/ DIVISÓRIAS EM GERAL FORNECIMENTO E MONTAGEM (M2)

Material	FORTE	UNID	COEFICIENTE	PREÇO UNITÁRIO	TOTAL
I2256 VIDRO LISO, E= 4MM(COLOCADO)	SEINFRA	M2	1,00000000	R\$ 134,3900	R\$ 134,3900
TOTAL Material:					R\$ 134,3900
VALOR:					R\$ 134,39

### 7.5. C1426 GRADE DE FERRO DE PROTEÇÃO (M2)

Material	FORTE	UNID	COEFICIENTE	PREÇO UNITÁRIO	TOTAL
I0109 AREIA MEDIA	SEINFRA	M3	0,00800000	R\$ 62,6000	R\$ 0,5008
I0441 CAL HIDRATADA	SEINFRA	KG	0,57000000	R\$ 0,7200	R\$ 0,4104
I0805 CIMENTO PORTLAND	SEINFRA	KG	2,84000000	R\$ 0,5300	R\$ 1,5052
I1222 GRADE DE FERRO	SEINFRA	M2	1,00000000	R\$ 88,4000	R\$ 88,4000
TOTAL Material:					R\$ 90,8164

Mão de Obra	FORTE	UNID	COEFICIENTE	PREÇO UNITÁRIO	TOTAL
I2391 PEDREIRO	SEINFRA	H	2,24716557	R\$ 24,1600	R\$ 54,2915
I2543 SERVENTE	SEINFRA	H	2,24716557	R\$ 18,4600	R\$ 41,4827
TOTAL Mão de Obra:					R\$ 95,7742
VALOR:					R\$ 186,59



## RELATÓRIO ANALÍTICO - COMPOSIÇÕES DE CUSTOS

OBRA:	(015/24-CP) - CONTRATAÇÃO DOS SERVIÇOS ESPECIALIZADOS DE ENGENHARIA PARA CONCLUSÃO DOS SERVIÇOS DO CVT - CENTRO VOCACIONAL TECNOLÓGICO, NA SEDE DESTES MUNICÍPIO, ATRAVÉS DA SECRETARIA DE EDUCAÇÃO, CULTURA, TURISMO E DESPORTO.	DATA: 21/11/2024	BDI: 22,47%		
LOCAL:	SEDE, ITAÍÇABA - CE	SEINFRA	028.1 COM DESONERAÇÃO	HORA	MES
CLIENTE:	PREFEITURA MUNICIPAL DE ITAÍÇABA - CE	Composições Próprias	PRÓPRIA	84,44%	47,48%
				0,00%	0,00%

### 8.1. C1615 LATEX DUAS DEMÃOS EM PAREDES INTERNAS S/MASSA (M2)

Material	FORTE	UNID	COEFICIENTE	PREÇO UNITÁRIO	TOTAL	
I1490	LÍQUIDO SELADOR PARA PINTURA LATEX	SEINFRA	L	0,12000000	R\$ 9,0500	R\$ 1,0860
I1347	LIXA PARA MADEIRA/MASSA	SEINFRA	UN	0,25000000	R\$ 0,5200	R\$ 0,1300
I2096	TINTA LATEX	SEINFRA	L	0,17000000	R\$ 13,6500	R\$ 2,3205
TOTAL Material:					R\$ 3,5365	

Mão de Obra	FORTE	UNID	COEFICIENTE	PREÇO UNITÁRIO	TOTAL	
I0045	AJUDANTE DE PINTOR	SEINFRA	H	0,26219206	R\$ 19,1000	R\$ 5,0079
I2395	PINTOR	SEINFRA	H	0,29964806	R\$ 24,1600	R\$ 7,2395
TOTAL Mão de Obra:					R\$ 12,2474	
VALOR:					R\$ 15,78	

### 8.2. C1614 LATEX DUAS DEMÃOS EM PAREDES EXTERNAS S/MASSA (M2)

Material	FORTE	UNID	COEFICIENTE	PREÇO UNITÁRIO	TOTAL	
I0035	AGUARRÁS MINERAL	SEINFRA	L	0,05000000	R\$ 15,2000	R\$ 0,7600
I1488	LÍQUIDO PREPARADOR DE SUPERFÍCIES	SEINFRA	L	0,12000000	R\$ 9,5700	R\$ 1,1484
I1347	LIXA PARA MADEIRA/MASSA	SEINFRA	UN	0,25000000	R\$ 0,5200	R\$ 0,1300
I2097	TINTA LATEX ACRÍLICA	SEINFRA	L	0,17000000	R\$ 16,6300	R\$ 2,8271
TOTAL Material:					R\$ 4,8655	

Mão de Obra	FORTE	UNID	COEFICIENTE	PREÇO UNITÁRIO	TOTAL	
I0045	AJUDANTE DE PINTOR	SEINFRA	H	0,26221122	R\$ 19,1000	R\$ 5,0082
I2395	PINTOR	SEINFRA	H	0,29966996	R\$ 24,1600	R\$ 7,2400
TOTAL Mão de Obra:					R\$ 12,2482	
VALOR:					R\$ 17,11	

### 8.3. C1279 ESMALTE DUAS DEMÃOS EM ESQUADRIAS DE FERRO (M2)

Material	FORTE	UNID	COEFICIENTE	PREÇO UNITÁRIO	TOTAL	
I0035	AGUARRÁS MINERAL	SEINFRA	L	0,03000000	R\$ 15,2000	R\$ 0,4560
I1100	ESMALTE SINTÉTICO	SEINFRA	L	0,16000000	R\$ 23,8800	R\$ 3,8208
I1346	LIXA PARA FERRO	SEINFRA	UN	0,30000000	R\$ 1,6000	R\$ 0,4800
I2293	ZARCÃO	SEINFRA	L	0,12000000	R\$ 21,5800	R\$ 2,5896
TOTAL Material:					R\$ 7,3464	

Mão de Obra	FORTE	UNID	COEFICIENTE	PREÇO UNITÁRIO	TOTAL	
I0045	AJUDANTE DE PINTOR	SEINFRA	H	0,59918951	R\$ 19,1000	R\$ 11,4445
I2395	PINTOR	SEINFRA	H	0,59918951	R\$ 24,1600	R\$ 14,4764
TOTAL Mão de Obra:					R\$ 25,9209	
VALOR:					R\$ 33,27	

### 9.1. C1628 LIMPEZA GERAL (M2)

Mão de Obra	FORTE	UNID	COEFICIENTE	PREÇO UNITÁRIO	TOTAL
-------------	-------	------	-------------	----------------	-------

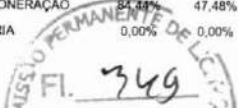

 <b>START</b> CONSTRUÇÕES E LOCAÇÕES	<b>RELATÓRIO ANALÍTICO - COMPOSIÇÕES DE CUSTOS</b>														
	OBRA:	(015/24-CP) - CONTRATAÇÃO DOS SERVIÇOS ESPECIALIZADOS DE ENGENHARIA PARA CONCLUSÃO DOS SERVIÇOS DO CVT - CENTRO VOCACIONAL TECNOLÓGICO, NA SEDE DESTA MUNICÍPIO, ATRAVÉS DA SECRETARIA DE EDUCAÇÃO, CULTURA, TURISMO E DESPORTO.	DATA : 21/11/2024	BDI : 22,47%											
	LOCAL:	SEDE, ITAIÇABA - CE	<table border="1"> <thead> <tr> <th>FORTE</th> <th>VERSÃO</th> <th>HORA</th> <th>MES</th> </tr> </thead> <tbody> <tr> <td>SEINFRA</td> <td>028.1 COM DESONERAÇÃO</td> <td>84,44%</td> <td>47,48%</td> </tr> <tr> <td>Composições Próprias</td> <td>PROPRIA</td> <td>0,00%</td> <td>0,00%</td> </tr> </tbody> </table>	FORTE	VERSÃO	HORA	MES	SEINFRA	028.1 COM DESONERAÇÃO	84,44%	47,48%	Composições Próprias	PROPRIA	0,00%	0,00%
	FORTE	VERSÃO	HORA	MES											
SEINFRA	028.1 COM DESONERAÇÃO	84,44%	47,48%												
Composições Próprias	PROPRIA	0,00%	0,00%												
CLIENTE:	PREFEITURA MUNICIPAL DE ITAIÇABA - CE	 FI. 349													

I2543	SERVENTE	SEINFRA	H	0,52437703	R\$ 18,4600	R\$ 9,6800
					TOTAL Mão de Obra:	R\$ 9,6800
					VALOR:	R\$ 9,68

LEONARDO  
RODRIGUES  
DA  
SILVA:04971  
215301

Assinado digitalmente por  
LEONARDO RODRIGUES DA  
SILVA:04971215301  
ND=C=BR, O=CP-Brasil, OU=  
32295090000100, OU=Secretaria da  
Receita Federal do Brasil - RFB, OU=  
e-CPF A1, OU=(EM BRANCO), OU=  
videoconferencia, CN=LEONARDO  
RODRIGUES DA SILVA:04971215301  
Razão: Eu sou o autor deste  
documento  
Localização:  
Foxit PDF Reader Versão: 2023.2.0



## RELATÓRIO ANALÍTICO - COMPOSIÇÕES AUXILIARES

OBRA:	(015/24-CP) - CONTRATAÇÃO DOS SERVIÇOS ESPECIALIZADOS DE ENGENHARIA PARA CONCLUSÃO DOS SERVIÇOS DO CVT - CENTRO VOCACIONAL TECNOLÓGICO, NA SEDE DESTE MUNICÍPIO, ATRAVÉS DA SECRETARIA DE EDUCAÇÃO, CULTURA, TURISMO E DESPORTO.	DATA: 21/11/2024	BDI: 22,47%		
LOCAL:	SEDE, ITAÍÇABA - CE	SEINFRA	028.1 COM DESONERAÇÃO	0,00%	47,48%
CLIENTE:	PREFEITURA MUNICIPAL DE ITAÍÇABA - CE	Composições Próprias	PRÓPRIA	0,00%	0,00%



### C0170 ARGAMASSA DE CIMENTO E AREIA S/PEN. TRAÇO 1:3 (M3)

Material	FORTE	UNID	COEFICIENTE	PREÇO UNITÁRIO	TOTAL
I0109 AREIA MEDIA	SEINFRA	M3	1,21600000	R\$ 62,6000	R\$ 76,1216
I0805 CIMENTO PORTLAND	SEINFRA	KG	486,00000000	R\$ 0,5300	R\$ 257,5800
TOTAL Material:					R\$ 333,7016

Mão de Obra	FORTE	UNID	COEFICIENTE	PREÇO UNITÁRIO	TOTAL
I2543 SERVENTE	SEINFRA	H	10,00000000	R\$ 18,4600	R\$ 184,6000
TOTAL Mão de Obra:					R\$ 184,6000
<b>VALOR:</b>					<b>R\$ 518,30</b>

### I0682 BETONEIRA ELÉTRICA 580L (CHP) (H)

Geral	FORTE	UNID	COEFICIENTE	PREÇO UNITÁRIO	TOTAL
I2714 MAO DE OBRA DE OPERAÇÃO BET.ELET.580L	SEINFRA	H	1,00000000	R\$ 21,2900	R\$ 21,2900
I2701 DEPRECIÇÃO	SEINFRA	H	2,26540000	R\$ 1,0000	R\$ 2,2654
I2702 JUROS	SEINFRA	H	0,42920000	R\$ 1,0000	R\$ 0,4292
I2703 MANUTENÇÃO	SEINFRA	H	1,19230000	R\$ 1,0000	R\$ 1,1923
TOTAL Geral:					R\$ 25,1769
<b>VALOR:</b>					<b>R\$ 25,18</b>

### I0612 COMPACTADOR DE PLACA VIBRATÓRIA HP 7 (CHI) (H)

Geral	FORTE	UNID	COEFICIENTE	PREÇO UNITÁRIO	TOTAL
I2772 MÃO DE OBRA DE OPERAÇÃO DO COMPACTADOR DE PLACA VIBRATÓRIA (7 HP)	SEINFRA	H	1,00000000	R\$ 21,2900	R\$ 21,2900
I2701 DEPRECIÇÃO	SEINFRA	H	9,08320000	R\$ 1,0000	R\$ 9,0832
I2702 JUROS	SEINFRA	H	2,00790000	R\$ 1,0000	R\$ 2,0079
TOTAL Geral:					R\$ 32,3811
<b>VALOR:</b>					<b>R\$ 32,38</b>

### I0725 COMPACTADOR DE PLACA VIBRATÓRIA HP 7 (CHP) (H)

Geral	FORTE	UNID	COEFICIENTE	PREÇO UNITÁRIO	TOTAL
I2772 MÃO DE OBRA DE OPERAÇÃO DO COMPACTADOR DE PLACA VIBRATÓRIA (7 HP)	SEINFRA	H	1,00000000	R\$ 21,2900	R\$ 21,2900
I2771 MATERIAL DE OPERAÇÃO DO COMPACTADOR DE PLACA VIBRATÓRIA (7 HP)	SEINFRA	H	1,00000000	R\$ 3,9300	R\$ 3,9300
I2701 DEPRECIÇÃO	SEINFRA	H	9,08320000	R\$ 1,0000	R\$ 9,0832
I2702 JUROS	SEINFRA	H	2,00790000	R\$ 1,0000	R\$ 2,0079
I2703 MANUTENÇÃO	SEINFRA	H	11,47350000	R\$ 1,0000	R\$ 11,4735
TOTAL Geral:					R\$ 47,7846
<b>VALOR:</b>					<b>R\$ 47,78</b>

### C0830 CONCRETO CICLÓPICO FCK 15 MPa COM AGREGADO ADQUIRIDO (M3)

Equipamento Custo Horário	FORTE	UNID	COEFICIENTE	PREÇO UNITÁRIO	TOTAL
---------------------------	-------	------	-------------	----------------	-------



## RELATÓRIO ANALÍTICO - COMPOSIÇÕES AUXILIARES

OBRA:	(015/24-CP) - CONTRATAÇÃO DOS SERVIÇOS ESPECIALIZADOS DE ENGENHARIA PARA CONCLUSÃO DOS SERVIÇOS DO CVT - CENTRO VOCACIONAL TECNOLÓGICO, NA SEDE DESTES MUNICÍPIO, ATRAVÉS DA SECRETARIA DE EDUCAÇÃO, CULTURA, TURISMO E DESPORTO.	DATA : 21/11/2024	BDI - 22,47%
LOCAL:	SEDE, ITAÍÇABA - CE	SEINFRA	028.1 COM DESONERAÇÃO
CLIENTE:	PREFEITURA MUNICIPAL DE ITAÍÇABA - CE	VERSÃO	HORA
		SEINFRA	84,44%
		Composições Próprias	47,48%
		PROPRIA	0,00%
			0,00%

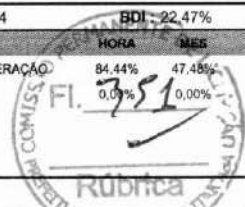

10682	BETONEIRA ELÉTRICA 580L (GHP)	SEINFRA	H	0,49980000	R\$ 25,1800	R\$ 12,5850
TOTAL Equipamento Custo Horário:						R\$ 12,5850

Material	FORTE	UNID	COEFICIENTE	PREÇO UNITÁRIO	TOTAL	
10109	AREIA MEDIA	SEINFRA	M3	0,64620000	R\$ 62,6000	R\$ 40,4521
10280	BRITA	SEINFRA	M3	0,58520000	R\$ 75,2700	R\$ 44,0480
10805	CIMENTO PORTLAND	SEINFRA	KG	196,00000000	R\$ 0,5300	R\$ 103,8800
11600	PEDRA DE MÃO (RACHÃO)	SEINFRA	M3	0,40000000	R\$ 84,8200	R\$ 33,9280
TOTAL Material:					R\$ 222,3081	

Mão de Obra	FORTE	UNID	COEFICIENTE	PREÇO UNITÁRIO	TOTAL	
12391	PEDREIRO	SEINFRA	H	2,00000000	R\$ 24,1600	R\$ 48,3200
12543	SERVENTE	SEINFRA	H	16,00000000	R\$ 18,4600	R\$ 295,3600
TOTAL Mão de Obra:					R\$ 343,6800	
VALOR:					R\$ 578,57	

### I2714 MAO DE OBRA DE OPERAÇÃO BET.ELET.580L (H)

Mão de Obra	FORTE	UNID	COEFICIENTE	PREÇO UNITÁRIO	TOTAL	
12548	OPERADOR DE BETONEIRA	SEINFRA	H	1,00000000	R\$ 21,2900	R\$ 21,2900
TOTAL Mão de Obra:					R\$ 21,2900	
VALOR:					R\$ 21,29	

### I2771 MATERIAL DE OPERAÇÃO DO COMPACTADOR DE PLACA VIBRATÓRIA (7 HP) (H)

Material	FORTE	UNID	COEFICIENTE	PREÇO UNITÁRIO	TOTAL	
12706	OLEO DIESEL	SEINFRA	L	1,05000000	R\$ 3,7400	R\$ 3,9270
TOTAL Material:					R\$ 3,9270	
VALOR:					R\$ 3,93	

### I2772 MÃO DE OBRA DE OPERAÇÃO DO COMPACTADOR DE PLACA VIBRATÓRIA (7 HP) (H)

Mão de Obra	FORTE	UNID	COEFICIENTE	PREÇO UNITÁRIO	TOTAL	
12552	OPERADOR DE COMPACTADOR DE PLACA VIBRATORIA	SEINFRA	H	1,00000000	R\$ 21,2900	R\$ 21,2900
TOTAL Mão de Obra:					R\$ 21,2900	
VALOR:					R\$ 21,29	

LEONARDO  
RODRIGUES DA  
SILVA:04971215

301

Assinado digitalmente por LEONARDO  
RODRIGUES DA SILVA:04971215301  
ND: C=BR, O=ICP-Brasil, OU=  
3229599000100, OU=Secretaria da  
Receita Federal do Brasil - RFB, OU=  
CPF A1, OU=(EM BRANCO), OU=  
Videoconferencia, CN=LEONARDO  
RODRIGUES DA SILVA:04971215301  
Razão: Eu sou o autor deste documento  
Localização:  
Foxit PDF Reader Versão: 2023.2.0



## ORÇAMENTO - CURVA ABC DE SERVIÇOS

**OBRA:** (015/24-CP) - CONTRATAÇÃO DOS SERVIÇOS ESPECIALIZADOS DE ENGENHARIA PARA CONCLUSÃO DOS SERVIÇOS DO CVT - CENTRO VOCACIONAL TECNOLÓGICO, NA SEDE DESTE MUNICÍPIO, ATRAVÉS DA SECRETARIA DE EDUCAÇÃO, CULTURA, TURISMO E DESPORTO.

**LOCAL:** SEDE, ITAÍCABA - CE

**CLIENTE:** PREFEITURA MUNICIPAL DE ITAÍCABA - CE

**DATA:** 21/11/2024

**VERSIÃO:** 028.1 COM DESONERAÇÃO PROPRIA

**BDI:** 22,47%

**SEINFRA**  
Composições  
Programa

84,44% 47,46%

0,00% 0,00%

CÓDIGO	DESCRIÇÃO	FONTE	TIPO	UNIDADE	QUANTIDADE	PREÇO UNITÁRIO	PREÇO TOTAL	%	ACUMUL. %	CL
C4468	FORRO PVC - LAMBRI (100x6000)mm - FORNECIMENTO E MONTAGEM	SEINFRA	Serviço	M2	438,70	R\$ 52,09	R\$ 22.851,88	16,22%	16,22%	A
C4513	JANELA EM ALUMÍNIO ANODIZADO NATURAL/FOSCO, DE CORRER, SEM BANDEIROLA E/OU PEITORIL, SEM VIDRO - FORNECIMENTO E MONTAGEM	SEINFRA	Serviço	M2	77,40	R\$ 233,65	R\$ 18.084,51	12,84%	29,06%	A
C5028	PISO INTERTRAVADO TIPO TIOLINHO (20 X 10 X 4CM), CINZA - COMPACTAÇÃO MECANIZADA	SEINFRA	Serviço	M2	318,00	R\$ 38,13	R\$ 12.125,34	8,61%	37,67%	A
C1967	PORTA DE ALUMÍNIO ANODIZADO COMPACTA	SEINFRA	Serviço	M2	24,40	R\$ 479,43	R\$ 11.698,09	8,30%	45,98%	A
C1615	LATEX DUAS DEMÃOS EM PAREDES INTERNAS S/MASSA	SEINFRA	Serviço	M2	706,36	R\$ 15,78	R\$ 11.146,36	7,91%	53,89%	B
C4492	VIDRO TRANSPARENTE LISO 4mm, P/ DIVISÓRIAS EM GERAL FORNECIMENTO E MONTAGEM	SEINFRA	Serviço	M2	77,40	R\$ 134,39	R\$ 10.401,79	7,38%	61,27%	B
C1947	PONTO ELÉTRICO, MATERIAL E EXECUÇÃO	SEINFRA	Serviço	PT	48,00	R\$ 197,85	R\$ 9.496,80	6,74%	68,02%	B
C1614	LATEX DUAS DEMÃOS EM PAREDES EXTERNAS S/MASSA	SEINFRA	Serviço	M2	514,80	R\$ 17,11	R\$ 8.808,23	6,25%	74,27%	B
C1628	LIMPEZA GERAL	SEINFRA	Serviço	M2	897,00	R\$ 9,68	R\$ 8.682,96	6,16%	80,43%	C
C4445	CERÂMICA ESMALTADA RETIFICADA C/ ARG. PRÉ-FABRICADA ACIMA DE 30x30cm (900cm²) - PEI-5/PEI-4 - P/ PAREDE	SEINFRA	Serviço	M2	71,69	R\$ 81,07	R\$ 5.811,91	4,13%	84,56%	C
C1971	PORTA DE VIDRO TEMPERADO 2 FOLHAS (1.80X2.10)m E=10mm	SEINFRA	Serviço	CJ	1,00	R\$ 3.511,72	R\$ 3.511,72	2,49%	87,05%	C
C1426	GRADE DE FERRO DE PROTEÇÃO	SEINFRA	Serviço	M2	14,40	R\$ 186,59	R\$ 2.686,90	1,91%	88,96%	C
C1948	PONTO HIDRÁULICO, MATERIAL E EXECUÇÃO	SEINFRA	Serviço	PT	12,00	R\$ 192,10	R\$ 2.305,20	1,64%	90,60%	C
C1950	PONTO SANITÁRIO, MATERIAL E EXECUÇÃO	SEINFRA	Serviço	PT	12,00	R\$ 178,29	R\$ 2.139,48	1,52%	92,12%	C
C0348	BACIA DE LOUÇA BRANCA C/CAIXA ACOPLADA	SEINFRA	Serviço	UN	4,00	R\$ 495,50	R\$ 1.982,00	1,41%	93,52%	C
C4541	PLACA PADRÃO DE OBRA, TIPO BANNER	SEINFRA	Serviço	M2	6,00	R\$ 296,92	R\$ 1.781,52	1,26%	94,79%	C
C3997	BANCADA EM GRANITO P/ PIA DE COZINHA, INCL. CUBA DE AÇO INOX E ACESSÓRIOS	SEINFRA	Serviço	CJ	2,00	R\$ 799,72	R\$ 1.539,44	1,09%	95,88%	C
C3442	CAIXA D'ÁGUA EM FIBERGLASS - CAP. 1000L	SEINFRA	Serviço	UN	3,00	R\$ 460,48	R\$ 1.381,44	0,98%	96,86%	C
C2102	RASPAGEM E LIMPEZA DO TERRENO	SEINFRA	Serviço	M2	318,00	R\$ 3,46	R\$ 1.100,28	0,78%	97,64%	C
C1619	LAVATÓRIO DE LOUÇA BRANCA S/COLUNA C/TORNEIRA E ACESSÓRIOS	SEINFRA	Serviço	UN	2,00	R\$ 406,04	R\$ 812,08	0,58%	98,22%	C
C2828	REJUNTAMENTO C/ ARG. PRÉ-FABRICADA, JUNTA ENTRE 6mm E 10mm EM CERÂMICA, ACIMA DE 30x30 cm (900 cm²) E PORCELANATOS (PAREDE/PISO)	SEINFRA	Serviço	M2	71,69	R\$ 9,71	R\$ 696,11	0,49%	98,71%	C
C1689	LUMINÁRIA PAREDE, TIPO ARANDELA C/ LÂMPADA INCANDESCENTE	SEINFRA	Serviço	UN	10,00	R\$ 569,60	R\$ 5.696,00	0,40%	99,12%	C
C1279	ESMALTE DUAS DEMÃOS EM ESQUADRIAS DE FERRO	SEINFRA	Serviço	M2	14,40	R\$ 33,27	R\$ 479,09	0,34%	99,46%	C
C2504	TORNEIRA DE PRESSÃO CROMADA LONGA PIPA	SEINFRA	Serviço	UN	4,00	R\$ 103,48	R\$ 413,92	0,29%	99,75%	C
C4068	BANCADA DE GRANITO CINZA E=2cm	SEINFRA	Serviço	M2	1,07	R\$ 308,38	R\$ 329,97	0,23%	99,99%	C
C0797	CHUVEIRO PLÁSTICO (INSTALADO)	SEINFRA	Serviço	UN	2,00	R\$ 9,90	R\$ 19,80	0,01%	100,00%	C





# ORÇAMENTO - CURVA ABC DE SERVIÇOS

OBRA:	(01.5/24-CP) - CONTRATAÇÃO DOS SERVIÇOS ESPECIALIZADOS DE ENGENHARIA PARA CONCLUSÃO DOS SERVIÇOS DO CVT - CENTRO VOCACIONAL TECNOLÓGICO, NA SEDE DESTE MUNICÍPIO, ATRAVÉS DA SECRETARIA DE EDUCAÇÃO, CULTURA, TURISMO E ESPORTO.				
LOCAL:	SEDE, ITAÍÇABA - CE				
CLIENTE:	PREFEITURA MUNICIPAL DE ITAÍÇABA - CE				
DATA:	21/11/2024	VERSÃO:	BDI:	HORA:	MES:
FONTE:	SEINFRA	028-1 COM DESONERAÇÃO	84,44%	84,44%	47,48%
	Composições Próprias	PRÓPRIA	0,00%	0,00%	0,00%

Subtotal até 100,00% **R\$ 140.856,42**

Outros **R\$ 0,00**

Valor total do Orçamento **R\$ 140.856,42**

**LEONARDO RODRIGUES DA SILVA:04971215301**

Assinado digitalmente por LEONARDO RODRIGUES DA SILVA:04971215301  
 ND\_C=BR; O=ICP-Brasil; OU=Recada Federal do Brasil - RFB; OU=CPF A1; OU=(EM BRANCO); OU=Vicepresidência; CN=LEONARDO RODRIGUES DA SILVA:04971215301  
 Razão: Eu sou o autor deste documento  
 Local: Itaiçaba  
 Foxit PDF Reader Versão: 2023.2.0





### CRONOGRAMA FÍSICO-FINANCEIRO

OBRA:	(015/24-CP) - CONTRATAÇÃO DOS SERVIÇOS ESPECIALIZADOS DE ENGENHARIA PARA CONCLUSÃO DOS SERVIÇOS DO CVT - CENTRO VOCACIONAL TECNOLÓGICO, NA SEDE DESTA MUNICÍPIO, ATRAVÉS DA SECRETARIA DE EDUCAÇÃO, CULTURA, TURISMO E DESPORTO.	DATA: 21/11/2024	BDI: 22,47%
LOCAL:	SEDE, ITAÍCABA - CE	SEINFRA	02B.1 COM DESONERAÇÃO
CLIENTE:	PREFEITURA MUNICIPAL DE ITAÍCABA - CE	Composições Próprias	PROPRIA
		ROTA	84,44%
		MES	47,48%
			0,00%
			0,00%

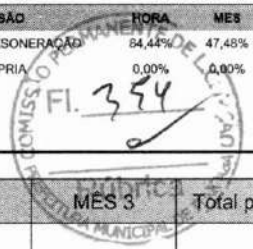

ITEM	DESCRIÇÃO	VALOR (R\$)	MÊS 1	MÊS 2	MÊS 3	Total parcela
1	SERVIÇOS PRELIMINARES	R\$ 2.881,80	100,00 % R\$ 2.881,80			100,00 % R\$ 2.881,80
2	ALVENARIA E REVESTIMENTOS	R\$ 29.689,87	100,00 % R\$ 29.689,87			100,00 % R\$ 29.689,87
3	PISOS	R\$ 12.125,34	100,00 % R\$ 12.125,34			100,00 % R\$ 12.125,34
4	INSTALAÇÕES HIDRÁULICAS	R\$ 6.471,88	50,00 % R\$ 3.235,94	50,00 % R\$ 3.235,94		100,00 % R\$ 6.471,88
5	INSTALAÇÕES SANITÁRIAS	R\$ 4.121,48		100,00 % R\$ 4.121,48		100,00 % R\$ 4.121,48
6	INSTALAÇÕES ELÉTRICAS	R\$ 10.066,40		100,00 % R\$ 10.066,40		100,00 % R\$ 10.066,40
7	ESQUADRIAS	R\$ 46.383,01		60,00 % R\$ 27.829,81	40,00 % R\$ 18.553,20	100,00 % R\$ 46.383,01
8	PINTURAS	R\$ 20.433,68			100,00 % R\$ 20.433,68	100,00 % R\$ 20.433,68
9	LIMPEZA GERAL	R\$ 8.682,96			100,00 % R\$ 8.682,96	100,00 % R\$ 8.682,96
10	Benefícios e Despesas Indiretas (BDI)	R\$ 31.650,44	34,03 % R\$ 10.770,11	32,13 % R\$ 10.168,72	33,84 % R\$ 10.711,61	100,00 % R\$ 31.650,44
		R\$ 172.506,86	R\$ 58.703,06	R\$ 55.422,35	R\$ 58.381,45	R\$ 172.506,86
			R\$ 58.703,06	R\$ 114.125,41	R\$ 172.506,86	

**LEONARDO RODRIGUES DA SILVA:04971215301**

Assinado digitalmente por LEONARDO RODRIGUES DA SILVA:04971215301  
ND: C=BR; O=ICP-Brasil, OU=32296890000100, OU=Secretaria da Receita Federal do Brasil - RFB, OU=CPF A1; OU=(EM BRANCO), OU=videoconferencia, CN=LEONARDO RODRIGUES DA SILVA:04971215301  
Razão: Eu sou o autor deste documento  
Localização:  
Foxit PDF Reader Versão: 2023.2.0



## COMPOSIÇÃO DO BDI

OBRA:	(015/24-CP) - CONTRATAÇÃO DOS SERVIÇOS ESPECIALIZADOS DE ENGENHARIA PARA CONCLUSÃO DOS SERVIÇOS DO CVT - CENTRO VOCACIONAL TECNOLÓGICO, NA SEDE DESTE MUNICÍPIO, ATRAVÉS DA SECRETARIA DE EDUCAÇÃO, CULTURA, TURISMO E DESPORTO.	DATA : 21/11/2024		BDI : 22,47%	
		SEINFRA	028.1 COM DESONERAÇÃO	84,44%	47,48%
LOCAL:	SEDE, ITAÍCABA - CE	Composições Próprias	PRÓPRIA	0,00%	0,00%
CLIENTE:	PREFEITURA MUNICIPAL DE ITAÍCABA - CE				

COD	DESCRIÇÃO	%
<b>Despesas Indiretas</b>		
AC	Administração central	3,00%
DF	Despesas financeiras	0,59%
R	Riscos	0,97%
<b>TOTAL</b>		<b>4,56%</b>

<b>Benefício</b>		
S + G	Garantia/seguros	0,80%
L	Lucro	6,16%
<b>TOTAL</b>		<b>6,96%</b>

<b>I Impostos</b>		
	PIS	0,65%
	COFINS	3,00%
	ISS (Conforme legislação do município)	3,00%
	CPRB (4,50%, sempre quando tiver desoneração INSS)	2,00%
<b>TOTAL</b>		<b>8,65%</b>

BDI = 22,47%

$$\frac{(1 + AC + S + R + G) \times (1 + DF) \times (1 + L)}{(1 - I)} - 1$$

LEONARDO  
RODRIGUES  
DA  
SILVA:0497121  
5301

Assinado digitalmente por LEONARDO  
RODRIGUES DA SILVA:04971215301  
ND: C-BR, O=ICP-Brasil, OU=  
3228580000100, OU=Secretaria da  
Receita Federal do Brasil - RFB, OU=  
CPF A1, OU=(EM BRANCO), OU=  
videoconferencia, CN=LEONARDO  
RODRIGUES DA SILVA:04971215301  
Razão: Eu sou o autor deste  
Documento  
Localização:  
Foxit PDF Reader Versão: 2023.2.0





### TABELA DE ENCARGOS SOCIAIS

OBRA:	(015/24-CP) - CONTRATAÇÃO DOS SERVIÇOS ESPECIALIZADOS DE ENGENHARIA PARA CONCLUSÃO DOS SERVIÇOS DO CVT - CENTRO VOCACIONAL TECNOLÓGICO, NA SEDE DESTE MUNICÍPIO, ATRAVÉS DA SECRETARIA DE EDUCAÇÃO, CULTURA, TURISMO E DESPORTO.	DATA : 21/11/2024	BDI : 22,47%		
LOCAL:	SEDE, ITAÍÇABA - CE	FONTE	VERSÃO	HORA	MES
CLIENTE:	PREFEITURA MUNICIPAL DE ITAÍÇABA - CE	SEINFRA	028.1 COM DESONERAÇÃO	84,44%	47,48%
		Composições Próprias	PRORRRIA	0,00%	0,00%



COD	DESCRIÇÃO	HORISTA %	MENSALISTA %
<b>A</b>	<b>GRUPO A</b>		
A1	INSS	0,00%	0,00%
A2	SESI	1,50%	1,50%
A3	SENAI	1,00%	1,00%
A4	INCRA	0,20%	0,20%
A5	SEBRAE	0,60%	0,60%
A6	Salário Educação	2,50%	2,50%
A7	Seguro Contra Acidentes de Trabalho	3,00%	3,00%
A8	FGTS	8,00%	8,00%
A9	SECONCI	0,00%	0,00%
	<b>TOTAL</b>	<b>16,80%</b>	<b>16,80%</b>

<b>B</b>	<b>GRUPO B</b>		
B1	Repouso Semanal Remunerado	17,85%	0,00%
B2	Feriados	3,71%	0,00%
B3	Auxílio - Enfermidade	0,87%	0,66%
B4	13º Salário	11,03%	8,33%
B5	Licença Paternidade	0,07%	0,05%
B6	Faltas Justificadas	0,74%	0,56%
B7	Dias de Chuvas	1,59%	0,00%
B8	Auxílio Acidente de Trabalho	0,11%	0,08%
B9	Férias Gozadas	12,35%	9,33%
B10	Salário Maternidade	0,04%	0,03%
	<b>TOTAL</b>	<b>48,36%</b>	<b>19,04%</b>

<b>C</b>	<b>GRUPO C</b>		
C1	Aviso Prévio Indenizado	5,52%	4,17%
C2	Aviso Prévio Trabalhado	0,13%	0,10%
C3	Férias Indenizadas	1,72%	1,30%
C4	Depósito Rescisão Sem Justa Causa	2,87%	2,17%
C5	Indenização Adicional	0,46%	0,35%
	<b>TOTAL</b>	<b>10,70%</b>	<b>8,09%</b>

<b>D</b>	<b>GRUPO D</b>		
D1	Reincidência de Grupo A sobre Grupo B	8,12%	3,20%
D2	Reincidência de Grupo A sobre Aviso Prévio Trabalhado e Reincidência do FGTS sobre Aviso Prévio Indenizado	0,46%	0,35%
	<b>TOTAL</b>	<b>8,58%</b>	<b>3,55%</b>

**A + B + C + D = 84,44% 47,48%**

**LEONARDO  
RODRIGUES  
DA  
SILVA:0497121  
5301**

Assinado digitalmente por LEONARDO RODRIGUES DA SILVA:04971215301 ND: C=BR, O=ICP-Brasil, OU=3229580000100, OU=Secretaria da Receita Federal do Brasil - RFB, OU=e-CPF A1, OU=(EM BRANCO), OU=videoconferencia, CN=LEONARDO RODRIGUES DA SILVA:04971215301 Razão: Eu sou o autor deste documento Localização: Foxit PDF Reader Versão: 2023.2.0



# APÓLICE DIGITAL



## junto SEGUROS



A sua apólice pode ser consultada através da leitura do QR Code. Entretanto, a simples leitura não dispensa a consulta das Condições Contratuais do produto na página da internet da Superintendência de Seguros Privados (<https://www.gov.br/susep>) ou da Junto Seguros ([juntoseguros.com](http://juntoseguros.com)).

FRONTISPÍCIO DE APÓLICE SEGURO GARANTIA

### DADOS DA SEGURADORA: JUNTO SEGUROS S.A

CNPJ: 84.948.157/0001-33, registro SUSEP 05436, com sede na Rua Visconde de Nácar, 1440 - Centro - CEP 80410-201 - Curitiba - PR

Data de Emissão: **22/11/2024 9:23:31**

Nº Apólice Seguro Garantia: **10-0775-0440254**

Proposta: **4919038**

Controle Interno (Código Controle): **517015602**

Nº de Registro SUSEP: **054362024001007750440254**

### DADOS DO SEGURADO: MUNICIPIO DE ITAICABA

CPF/CNPJ: 07.403.769/0001-08 AVENIDA CORONEL JOAO CORREIA 298 , CENTRO - CEP: 62.820-000 - ITAICABA - CE

### DADOS DO TOMADOR: START CONSTRUCOES E LOCACOES LTDA

CPF/CNPJ: 19.363.983/0001-59 AV PEDRO ALVES DE OLIVEIRA 228 SL 5, LOT CAJUEIRO, CENTRO - CEP: 63.560-000 - ACOPIARA - CE

### DADOS DA CORRETORA:

000002.0.202046-5 E 2 S CORRETORA DE SEGUROS LTDA - ME

Documento eletrônico digitalmente assinado por:

ICP  
Brasil  
Assinado digitalmente por:  
  
Roque Jr. de H. Melo

ICP  
Brasil  
Assinado digitalmente por:  
  
Eduardo de O. Nobrega

Documento eletrônico assinado digitalmente conforme MP nº 2.200-2/2001 de 24/08/2001, que instituiu a Infra - estrutura de Chaves Públicas Brasileira - ICP - Brasil por: Signatários(as): Eduardo de Oliveira Nobrega Nº de Série do Certificado: 47312402203ECBD2 Roque de Holanda Melo Nº de Série do Certificado: 009F1E58A664DE5F543AD0

Autenticidade, integridade e validade jurídica em forma eletrônica garantida através de Chaves Públicas Brasileira-ICP-Brasil. As condições contratuais / regulamento deste produto protocolizadas pela sociedade / entidade junto à Susep, poderão ser consultadas no site <https://www.gov.br/susep/pt-br> de acordo com o número de processo constante da apólice / proposta. A certidão de regularidade da sociedade seguradora perante a SUSEP pode ser consultada no site <https://www.gov.br/susep/pt-br>. Este produto está protocolado através do N.º de Processo SUSEP 15414.636371/2022-53 e nº 15414.636374/2022-97. Atendimento SUSEP: 0800.021.8484. Central de Atendimento: 0800.704.0301, deficiente auditivo 0800.742.6060, Ouvidoria: 0800.643.0301, <http://www.consumidor.gov.br>.



Nº Apólice Seguro Garantia: **10-0775-0440254**  
 Proposta: **4919038**  
 Controle Interno (Código Controle): **517015602**  
 Nº de Registro SUSEP: **054362024001007750440254**



FRONTISPÍCIO DE APÓLICE SEGURO GARANTIA

**Garantia Contratada**

Modalidade	Limite Máximo de Garantia (LMG)	Ramo
Licitante	R\$ 2.297,43	0775 - GARANTIA SEGURADO - SETOR PÚBLICO

**Descrição da Garantia:** Coberturas, valores e prazos previstos na Apólice:

Modalidade e Cobertura Adicional	Limite Máximo de Indenização (LMI)	Vigência	
		Início	Término
Licitante	R\$ 2.297,43	24/11/2024	26/03/2025
Multas e Penalidades	R\$ 2.297,43	24/11/2024	26/03/2025

**Demonstrativo de Prêmio:**

Prêmio Líquido Licitante	R\$ 160,00
Adicional de Fracionamento	R\$ 0,00
I.O.F	R\$ 0,00
<b>Prêmio Total</b>	<b>R\$ 160,00</b>

Condições de Pagamento:	Parcela	Vencimento	Nº Carnê	Valor(R\$)
	1	29/11/2024	23394722	R\$ 160,00

Em atendimento à Lei 12.741/12 informamos que incidem as alíquotas de 0,65% do PIS/Pasep e de 4% de COFINS sobre os prêmios de seguros, deduzidos do estabelecido em legislação específica. O(s) valor(es) acima descrito(s), é(são) devido(s) no cenário desta contratação de cobertura(s). Pode(m) sofrer alteração(ões) quando contratado(s) isoladamente ou em outra composição.



Nº Apólice Seguro Garantia: 10-0775-0440254  
Proposta: 4919038  
Controle Interno (Código Controle): 517015602  
Nº de Registro SUSEP: 054362024001007750440254

**junto**  
SEGUROS



FRONTISPÍCIO DE APÓLICE SEGURO GARANTIA

### Objeto da Garantia

Esta Apólice de riscos declarados garante Indenização, até o valor do Limite Máximo de Garantia, pelos Prejuízos decorrentes da recusa do Tomador adjudicatário em assinar o contrato administrativo licitado, conforme termos e condições descritos no **Edital CONCORRÊNCIA Nº015/24-CP**.

Ademais, esta Apólice de riscos declarados garante Indenização, até Limite Máximo de Garantia, pelos Prejuízos decorrentes do inadimplemento de multas e penalidades administrativas impostas pelo Segurado ao Tomador, e não adimplidas no prazo definido no Contrato Principal ou notificação realizada ao Tomador.

O presente documento é emitido em consonância com a Circular SUSEP 662, de 11 de abril de 2022.

**ESTA APÓLICE NÃO PODERÁ SER UTILIZADA COMO COMPLEMENTO OU ENDOSSO DE APÓLICE ANTERIORMENTE FORNECIDA POR ESTA SEGURADORA REFERENTE AO MESMO EDITAL E/OU CONTRATO OBJETO DESTE SEGURO.**

APÓLICE DIGITAL



Nº Apólice Seguro Garantia: 10-0775-0440254  
Proposta: 4919038  
Controle Interno (Código Controle): 517015602  
Nº de Registro SUSEP: 054362024001007750440254



### CONDIÇÕES CONTRATUAIS

#### LICITANTE

PROCESSO SUSEP n.º 15414.636371/2022-53.

#### 1. OBJETIVO DO SEGURO – RISCOS COBERTOS

1.1. Este contrato de seguro garante indenização, até o valor do Limite Máximo de Garantia, pelos Prejuízos decorrentes da recusa do Tomador adjudicatário em assinar o contrato administrativo licitado, ou demais inadimplementos elencados nos termos e condições descritos no Edital os quais levem à execução da garantia de oferta.

#### 2. RISCOS EXCLUÍDOS

2.1. Não estão incluídos na cobertura quaisquer prejuízos ocasionados direta ou indiretamente e ocorridos em consequência de:

- a) obrigações trabalhistas e previdenciárias;
- b) riscos cobertos por outros ramos ou modalidades de seguro, tais como, mas não se limitando a seguro de responsabilidade civil, lucros cessantes e eventos e riscos de natureza ambiental;
- c) eventos de caso fortuito ou força maior, nos termos do Código Civil;
- d) inadimplência de obrigações garantidas, decorrentes de atos ou fatos de responsabilidade do Segurado, que tenham contribuído de forma determinante para ocorrência do Sinistro;
- e) inadimplência de obrigações do Edital que não sejam de responsabilidade do Tomador;
- f) penalidades decorrentes do atraso do Tomador na apresentação desta Apólice e seus Endossos, ou da inadequação da Apólice para garantia do Edital;
- g) atos de terrorismo conforme definido por legislação ou regulamentação aplicável;
- h) atos de hostilidade, guerra, rebelião, insurreição, revolução, confisco, destruição ou requisição decorrentes de qualquer ato de autoridade de fato ou de direito, civil ou militar e, em geral, todo ou qualquer ato ou consequência dessas ocorrências, bem como atos praticados por qualquer pessoa agindo ou em ligação com qualquer organização cujas atividades visem a derrubar pela força o governo ou instigar a sua queda, pela perturbação da ordem política e social do país por meio de atos de terrorismo, guerra, revolução, subversão e guerrilhas;
- i) quaisquer perdas, destruição ou danos, de quaisquer bens materiais, prejuízos e despesas emergentes ou consequentes de qualquer forma de radiação, contaminação, resíduo ou fissão, inclusive, mas não se limitando, às nucleares e ionizantes;
- j) obrigações que não estejam expressamente garantidas e previstas no Objeto da presente Apólice;
- k) quaisquer Prejuízos, perdas e/ou demais penalidades decorrentes da violação de normas anticorrupção perpetradas com participação dolosa do Segurado e/ou seus representantes;
- l) quaisquer prejuízos decorrentes da alteração da obrigação garantida por esta Apólice que tenha sido acordada entre Segurado e Tomador, sem anuência prévia da Seguradora por meio da emissão de Endosso;
- m) quaisquer das hipóteses previstas no art. 99 e/ou art. 102 da Lei 14.133/2021.

#### 3. PRÊMIO

3.1. O Tomador é responsável pelo pagamento do Prêmio correspondente a Apólice, assim como de todos seus Endossos.

APÓLICE DIGITAL



Nº Apólice Seguro Garantia: 10-0775-0440254  
Proposta: 4919038  
Controle Interno (Código Controle): 517015602  
Nº de Registro SUSEP: 054362024001007750440254



**junto**  
SEGUROS

3.2. Esta Apólice continuará em vigor mesmo quando o Tomador não pagar o Prêmio nas datas convencionadas.

3.3. A presente modalidade de Seguro garantia não contempla a hipótese de devolução de Prêmio em caso de cancelamento.

#### 4. ALTERAÇÕES, RENOVAÇÕES E ATUALIZAÇÕES

4.1. A Apólice acompanhará as modificações já previstas no Edital subscrito, mediante emissão de Endosso ou nova Apólice.

4.2. Para alterações posteriores efetuadas no Edital, em virtude das quais se faça necessária a modificação da Apólice, esta poderá acompanhar tais modificações, desde que solicitado e haja o respectivo aceite pela Seguradora, por meio da emissão de Endosso ou nova Apólice.

4.3. **As alterações, renovações e atualizações não se presumem e serão precedidas de pedido do Segurado, acompanhado dos documentos que as demonstrem, inclusive para a atualização monetária do LMG pelo índice constante do Edital.**

4.4. **Ao aceitar a presente Apólice, Segurado e Tomador reconhecem o seu dever em comunicar à Seguradora, em prazo razoável, nunca superior a 10 (dez) dias úteis após o fato, de alterações ocorridas ao Edital ou da obrigação constante do Objeto da Garantia que influenciem o risco subscrito pela Seguradora, sendo, ou não, tais alterações formalizadas contratualmente.**

4.5. **A não observância pelo Segurado das obrigações constantes no item 4.4. importam em Perda de Direitos, conforme item 7, abaixo, desde que (i) disso resulte agravamento do risco coberto; e (ii) isso tenha relação com o Sinistro ou esteja comprovado, pela Seguradora, que o Segurado silenciou de má-fé.**

#### 5. RECLAMAÇÃO E CARACTERIZAÇÃO DE SINISTRO

5.1. **Reclamação de Sinistro:** não sanado o inadimplemento e não assinado o contrato administrativo licitado, a Reclamação de Sinistro poderá ser realizada pelo Segurado, mediante envio de comunicação à Seguradora, ao "canal de sinistro" constante do sítio eletrônico da Seguradora, informando-a acerca da conclusão do processo administrativo para apuração de Prejuízos.

5.2. **Caracterização do Sinistro:** o Sinistro restará caracterizado quando da exigibilidade dos Prejuízos causados ao Segurado, por culpa ou dolo do Tomador, desde que acompanhado dos documentos listados abaixo.

5.3. **Para a Reclamação de Sinistro será necessária a apresentação dos seguintes documentos:**

- a) cópia do Edital de licitação e seus anexos;
- b) cópia integral do processo licitatório correspondente ao Edital;
- c) cópia da notificação do Tomador para assinatura do contrato administrativo licitado;
- d) cópia do processo administrativo que documentou a inadimplência do Tomador e culminou na aplicação de multas e/ou apuração de Prejuízos ao Segurado;
- e) planilha, relatório e/ou correspondências informando os Prejuízos sofridos;
- f) planilha, relatório e/ou correspondências informando da existência de valores retidos;
- g) cópia de atas, notificações, contranotificações, documentos, correspondências, inclusive e-mails, trocados entre Segurado e Tomador, relacionados à inadimplência do Tomador;
- h) cópia do novo contrato firmado pelo Segurado com o Licitante Substituto, quando aplicável.

5.4. **Regulação do Sinistro:** a Seguradora deverá apresentar Relatório Final de Regulação do Sinistro em até 30 (trinta) dias corridos, contados do recebimento da Reclamação de Sinistro devidamente acompanhada dos documentos acima listados.

APÓLICE DIGITAL



Nº Apólice Seguro Garantia: 10-0775-0440254  
Proposta: 4919038  
Controle Interno (Código Controle): 517015602  
Nº de Registro SUSEP: 054362024001007750440254



**5.4.1. A Seguradora poderá solicitar, ao Segurado, outros documentos e/ou informações complementares para a análise de cobertura da Reclamação de Sinistro apresentada, hipótese na qual o prazo previsto no item 5.4. será suspenso, voltando a correr sua contagem a partir do dia útil subsequente àquele em que forem completamente atendidas as exigências da Seguradora.**

**5.4.2. Em caso de decisão judicial, ou arbitral, que impeça ou de alguma forma influencie na possibilidade de execução da garantia pelo Segurado, ou suspenda os efeitos da Reclamação de Sinistro comunicada à Seguradora, o prazo de 30 (trinta) dias constante do item 5.4. interrompido, reiniciando a partir do primeiro dia útil subsequente à revogação dos efeitos da decisão, mesmo que tenham sido interpostos recursos, se estes não possuírem efeito suspensivo.**

## **6. INDENIZAÇÃO E SUB-ROGAÇÃO**

**6.1. Caracterizado o Sinistro, a Seguradora indenizará o Segurado, ou o Beneficiário mediante pagamento em dinheiro dos Prejuízos ocasionados em razão da inadimplência do Tomador.**

**6.1.1. O cálculo da Indenização corresponderá ao valor das multas aplicadas ao Tomador, conforme disposto no Edital.**

**6.1.2. Em complemento ao cálculo descrito no item 6.1.1 acima, na ocorrência de Sinistro, os eventuais saldos de créditos do Tomador apurados junto ao Segurado, serão utilizados para amortização do valor da indenização, sem prejuízo de seu pagamento no prazo devido.**

**6.2. Caso o pagamento da Indenização aconteça antes da apuração dos saldos de créditos do Tomador, o Segurado devolverá à Seguradora os valores por ela pagos em excesso.**

**6.3. O pagamento da Indenização deverá ocorrer dentro do prazo máximo de 30 (trinta) dias, devendo o Segurado colaborar com a assinatura do termo de quitação ou do termo de retomada, conforme o caso.**

**6.3.1. O não pagamento da Indenização no prazo previsto sujeitará a Seguradora ao pagamento de juros de mora e correção monetária, a partir daquela data, nos termos do Edital e sua legislação específica.**

**6.4. Paga a Indenização, a Seguradora se sub-rogará nos direitos e poderes do Segurado contra o Tomador e/ou terceiros cujos atos ou fatos tenham dado causa ao Sinistro.**

**6.4.1. É ineficaz qualquer ato do Segurado que diminua ou extinga, em prejuízo da Seguradora, os direitos de sub-rogação.**

## **7. PERDA DE DIREITOS**

**7.1. O Segurado perderá o direito à Indenização na ocorrência de uma ou mais das seguintes hipóteses:**

**I. Atos ilícitos dolosos ou por culpa grave equiparável ao dolo comprovadamente praticados pelo Segurado, ou ainda pelo seu representante legal;**

**II. Se o Segurado agravar intencionalmente o risco coberto pela Apólice;**

**III. Descumprimento de obrigações do Tomador decorrentes de atos ou fatos de responsabilidade do Segurado que tenham contribuído de forma determinante para a ocorrência do Sinistro;**

**IV. Se o Segurado não cumprir integralmente quaisquer obrigações previstas nas presentes Condições Contratuais desta Apólice;**

**V. Se o Segurado ou seu representante fizer declarações inexatas ou omitir de má-fé circunstâncias de seu conhecimento que configurem agravamento de risco de inadimplência do Tomador ou que possam influenciar na aceitação da proposta;**

**VI. Se for realizada alteração no Contrato Principal sem anuência prévia da Seguradora, desde que: (i) disso resulte agravamento do risco coberto; e (ii) tal situação tenha relação com o Sinistro ou reste comprovado que o Segurado silenciou de má-fé;**



Nº Apólice Seguro Garantia: 10-0775-0440254  
Proposta: 4919038  
Controle Interno (Código Controle): 517015602  
Nº de Registro SUSEP: 054362024001007750440254



**junto**  
SEGUROS

**VII. Ausência ou intempestividade da comunicação da Expectativa de Sinistro na forma do item 5.1 destas Condições Contratuais, caso configure agravamento do risco e impeça a Seguradora de adotar as medidas de mitigação de risco;**

**VIII. Se o Segurado deixar de tomar as providências para evitar ou minorar as consequências do Sinistro.**

**7.2 O Segurado está ciente das hipóteses de perda de direito quanto a descumprimentos de suas obrigações, ônus, encargos, desembolsos e despesas de sua responsabilidade, assumidos e acordados no âmbito do Contrato Principal e/ou desta Apólice.**

**7.3. Ao aceitar a presente Apólice / Endosso o Segurado declara à Seguradora que até a data de emissão da presente Apólice / Endossos não há nenhuma circunstância, evento ou inadimplemento do Tomador referente a(s) obrigação(ões) constante do Objeto da Garantia, que tenha gerado ou venha a gerar uma Expectativa de Sinistro, um aviso de Sinistro ou que caracterize a ocorrência de um Sinistro.**

## **8. EXTINÇÃO DA COBERTURA**

**8.1. A responsabilidade da Seguradora extinguir-se-á, de pleno direito, quando ocorrer uma das seguintes situações abaixo:**

- a) o contrato administrativo decorrente do Edital garantido pela Apólice for definitivamente assinado entre Segurado e Tomador;
- b) quando a Seguradora e o Segurado assim o acordarem;
- c) quando o pagamento da Indenização ao Segurado atingir o LMG da Apólice;
- d) quando o Objeto da Garantia for extinto; ou
- e) término da vigência prevista na Apólice ou Endosso.

**8.2. A responsabilidade da Seguradora está limitada aos Prejuízos decorrentes dos eventos de inadimplemento ocorridos durante a Vigência da Apólice, observado o prazo prescricional de 1 (um) ano aplicável ao contrato de seguro para sua caracterização e comunicação à Seguradora.**

## **9. CONCORRÊNCIA DE APÓLICES E GARANTIAS**

**9.1. É vedada a utilização de mais de um Seguro garantia na mesma modalidade para cobrir o mesmo objeto, salvo no caso de apólices complementares.**

**9.2. No caso de existirem duas ou mais garantias distintas cobrindo as mesmas obrigações do Objeto da Garantia, a Indenização deverá ser dividida proporcionalmente entre as garantias apresentadas ao Edital, de modo a não resultar em auferição de lucro ao Segurado.**

## **10. CONTROVÉRSIAS**

**10.1. Eventuais controvérsias entre Seguradora e Segurado serão processadas no foro do domicílio do Segurado.**

## **11. ACEITAÇÃO**

**11.1. A contratação da Apólice somente poderá ser feita mediante proposta assinada pelo proponente, seu representante ou por corretor de seguros habilitado e nomeado, por todos os meios remotos legais admitidos. A proposta escrita deverá conter os elementos essenciais ao exame e aceitação do risco.**

**11.2. A Seguradora terá o prazo de 15 (quinze) dias para se manifestar sobre a aceitação ou não da proposta, contados da data de seu recebimento.**

**11.2.1. A solicitação de documentos complementares poderá ocorrer mais de uma vez, durante o prazo previsto no item 11.2. Nesta hipótese, o prazo de 15 (quinze) dias previsto no item 11.2 ficará suspenso, voltando a correr a partir da data em que se der a entrega da documentação.**

**APÓLICE DIGITAL**



Nº Apólice Seguro Garantia: **10-0775-0440254**  
Proposta: **4919038**  
Controle Interno (Código Controle): **517015602**  
Nº de Registro SUSEP: **054362024001007750440254**



**junto**  
SEGUROS

**11.3.** No caso de não aceitação da proposta, a Seguradora comunicará o fato ao proponente por e-mail, via plataforma eletrônica ou qualquer outro meio escrito válido. A ausência de manifestação, por escrito, da Seguradora, no prazo acima aludido, não caracterizará a aceitação tácita do seguro.

**11.4.** Caso a aceitação da proposta dependa de contratação ou alteração de resseguro facultativo, o prazo aludido no item 11.2. será suspenso até que o ressegurador se manifeste formalmente, comunicando a Seguradora, por escrito, ao proponente, tal eventualidade, ressaltando a consequente inexistência de cobertura enquanto perdurar a suspensão.

**11.5.** A emissão da Apólice ou do endosso será feita em até 15 (quinze) dias, a partir da data de aceitação da proposta.

**11.6.** A aceitação da proposta de seguro está sujeita à análise do risco.

## 12. DISPOSIÇÕES GERAIS

**12.1.** No tocante à alocação dos riscos previstos nesta garantia, havendo contrariedade e/ou divergência entre as disposições previstas na presente Apólice/Endosso e no contrato e/ou aditivos garantidos, prevalecerão sempre as disposições da presente Apólice/Endosso.

**12.2.** Cabe ao Tomador e ao Segurado a conferência das condições e termos desta Apólice e/ou Endosso, estando de pleno acordo que a Seguradora a preste e cumpra, tal como disposto em suas Condições Contratuais.

**12.2.1.** Para ausência de dúvidas, a presente Apólice não contém cláusula de retomada e não oferece cobertura para as hipóteses previstas no art. 102 da Lei 14.133/2021.

**12.3.** Tomador e Segurado reconhecem que a validade do presente negócio jurídico e a eficácia do contrato de seguro é vinculada à aceitação do Segurado da presente Apólice ou Endosso em sua integralidade.

**12.4.** Esta Apólice é inalienável e irrevogável.

**12.5.** Considera-se como âmbito geográfico de cobertura todo o território nacional.

**12.6.** A presente Apólice não conta com franquias, participações obrigatórias do Segurado, carência de qualquer tipo, assim como não permite a reintegração do seu Limite Máximo de Garantia.

**12.7.** Este seguro é contratado a primeiro risco absoluto.

**12.8.** O registro do produto é automático e não representa aprovação ou recomendação por parte da SUSEP.

**12.9.** O Segurado poderá consultar a situação cadastral do corretor de seguros e da sociedade seguradora no sítio eletrônico <https://www.gov.br/susep>.

## 13. DEFINIÇÕES

**13.1.** Em acréscimo aos termos definidos constantes das Condições Contratuais, aplicam-se também a esta Apólice, as seguintes definições:

**I. Apólice:** documento, emitido e assinado pela Seguradora, que representa formalmente o contrato de Seguro garantia.

**II. Beneficiário:** pessoa jurídica, a qual possui interesse legítimo no Objeto da Garantia e que pode incorrer, direta ou indiretamente, em Prejuízos decorrentes do inadimplemento contratual do Tomador.

**III. Condições Particulares:** conjunto de cláusulas que complementam ou alteram as Condições Contratuais.

**IV. Edital:** ato indicado no Objeto da Garantia, por intermédio do qual o Segurado faz público seu propósito de licitar um objeto determinado, estabelece os requisitos exigidos dos proponentes e das propostas, regula os termos segundo os quais os avaliará e fixa as cláusulas do eventual contrato a ser firmado, contemplando o instrumento de sua publicação, seus anexos, manuais, resumos, projetos e demais informações disponibilizadas pelo Segurado para elaboração de propostas pelos licitantes.

APÓLICE DIGITAL





Nº Apólice Seguro Garantia: **10-0775-0440254**  
Proposta: **4919038**  
Controle Interno (Código Controle): **517015602**  
Nº de Registro SUSEP: **054362024001007750440254**



**junto**  
SEGUROS

**V. Endosso:** documento emitido pela Seguradora por meio do qual são formalizadas alterações da Apólice.

**VI. Indenização:** contraprestação da Seguradora perante o Segurado relativa aos Prejuízos causados pelo Tomador em razão do inadimplemento das obrigações cobertas pelo seguro, a qual poderá se dar por meio de pagamento em dinheiro dos Prejuízos apurados no âmbito dos Prejuízos cobertos pelo seguro.

**VII. Limite Máximo de Garantia (LMG):** valor máximo de Indenização garantido pela Seguradora considerando uma ou mais coberturas previstas na Apólice.

**VIII. Prejuízos:** multas e penalidades aplicadas pelo Segurado ao Tomador, em decorrência da não assinatura do contrato administrativo, conforme definido no Edital, as quais não tenham sido adimplidas no prazo definido no Edital ou notificação ao Tomador.

**IX. Prêmio:** importância devida pelo Tomador à Seguradora, como contraprestação da cobertura de seguro contratada.

**X. Prêmio Mínimo:** a parcela do Prêmio não reembolsável e devido à Seguradora a título de remuneração mínima a partir do momento da emissão do seguro, em razão do consumo de capacidade e seu custo de oportunidade, bem como pela própria garantia securitária prestada desde o momento da emissão da Apólice.

**XI. Relatório Final de Regulação de Sinistro:** documento no qual a Seguradora comunica existência de cobertura ou, conforme o caso, as razões técnico-legais para eventual negativa de cobertura ou extinção de cobertura/responsabilidade da Seguradora.

**XII. Segurado:** ente da Administração Pública que publica o Edital, nos termos da legislação.

**XIII. Seguradora:** é a Junto Seguros S/A.

**XIV. Seguro garantia:** seguro que garante o fiel cumprimento das obrigações assumidas pelo Tomador perante o Segurado, conforme Condições Contratuais da Apólice.

**XV. Tomador:** pessoa jurídica participante de processo licitatório correspondente ao Edital.

**XVI. Vigência:** as Apólices e Endossos terão seu início e término de Vigência às 23:59hs das datas para tal fim neles indicadas.

APÓLICE DIGITAL