



GK ENGENHARIA



PROPOSTA REGISTRADA

Dados do Processo

Município: Itaiçaba / CE

Unidade gestora: Sec.de Acao Social,Trab.Juv.e Empreendedorismo

Número do processo: 00007.20240815/0003-20

Modalidade: Concorrência Eletrônica

Número do certame: 013/24-CP

Data da abertura: 13/09/2024 às 08:30

Dados do Fornecedor

Razão social: G K ENGENHARIA E SOLUÇÕES LTDA

Telefone: **** / (85) 9965-7674

CNPJ/MF: 45.022.575/0001-43

E-mail: gkengenharia_@hotmail.com

Endereço: , Fortaleza / CE

Dados das Declarações

DECLARAÇÃO DE ANEXAÇÃO DE DOCUMENTOS

SIM

Declaro sob as penas da lei, que anexe todos documentos solicitado para a minha habilitação no presente processo licitatório, ciente da obrigatoriedade de declarar ocorrências posteriores.

Declaração de conhecimento de informações

SIM

Declaração do fornecedor atestando que conhece todas as informações e condições locais para o cumprimento das obrigações objeto da contratação.

DECLARAÇÃO DE COTA DE APRENDIZAGEM

SIM

Declaro sob as penas da Lei, que cumpro a cota de aprendizagem nos termos estabelecidos no art. 429 da CLT.

DECLARAÇÃO DE CUMPRIMENTO DO DISPOSTO DO INCISO XXXIII DO ART 7º DA CONSTITUIÇÃO FEDERAL

SIM



GK ENGENHARIA



Declaro para fins do disposto no inciso VI do art. 68 da Lei nº 14.133, de abril de 2021, acrescido pela Lei nº 9.854, de 27 de outubro de 1999, que não emprego menor de 18 (dezoito) anos em trabalho noturno, perigoso ou insalubre e não emprego menor de 16 (dezesesseis) anos, salvo menor, a partir de 14 (quatorze) anos, na condição de aprendiz, nos termos do inciso XXXIII, do art. 7º da Constituição Federal.

DECLARAÇÃO DE INEXISTÊNCIA DE FATOS IMPEDITIVOS

SIM

Declaro sob as penas da lei, que até a presente data inexistem fatos impeditivos para a minha habilitação no presente processo licitatório, ciente da obrigatoriedade de declarar ocorrências posteriores.

DECLARAÇÃO DE NÃO TRABALHO FORÇADO E DEGRADANTE

SIM

Declaro que não possuo, em minha cadeia produtiva, empregados executando trabalho degradante ou forçado, observando o disposto nos incisos III e IV do art. 1º e no inc. III do art. 5º da Constituição Federal.

DECLARAÇÃO DE RESERVA DE CARGOS

SIM

Declaro, para os devidos fins de qualificação no certame licitatório conforme estabelecido no inciso IV do art. 63 da Lei nº 14.133/2021, que ESTAMOS DESOBRIGADO a reservar percentual de seus cargos para pessoas com deficiência ou beneficiários reabilitados pela Previdência Social, tendo em vista o não enquadramento na hipótese legal prevista no art. 93, caput, da Lei nº 8.213 de 1991. Segundo o Art. 93, caput, da Lei nº 8.213/91, a obrigatoriedade de preenchimento de cargos com beneficiários reabilitados ou pessoas com deficiência é aplicável exclusivamente a empresas que contam com 100 ou mais empregados. Afirmamos nosso compromisso contínuo com a promoção da inclusão e a manutenção de práticas de equidade no ambiente de trabalho, sempre em conformidade com a legislação aplicável. Esta declaração é fornecida com plena consciência das suas implicações legais e assegura a precisão e a veracidade das informações apresentadas.

DECLARAÇÃO ENQUADRAMENTO ME/EPP

SIM

Declaramos que, no ano-calendário de realização do certame licitatório, ainda não celebramos contratos com a Administração Pública cujos valores somados extrapolem a receita bruta máxima admitida para fins de enquadramento como empresa de pequeno porte.

DECLARAÇÃO QUE CUMPRE PLENAMENTE OS REQUISITOS DE HABILITAÇÃO

SIM

Declaro que estou ciente e concordo com as condições contidas no edital e seus anexos, bem como de que cumpro plenamente os requisitos de habilitação definidos no edital.

DECLARAÇÃO RESERVA DE CARGOS

SIM

Declaro que, conforme disposto no art. 93 a Lei nº 8.213, de 24 de julho de 1991, estou ciente do cumprimento da reserva de cargos prevista em lei para pessoas com deficiência ou para reabilitado da Previdência Social e que, se aplicado ao número de funcionários da minha empresa, atendo as regras de acessibilidade nos termos estabelecidos no art. 429 da CLT.

DECLARAÇÃO DE ME/EPP

SIM



GK ENGENHARIA



Declaro, sob as penas da Lei, que cumpro os requisitos estabelecidos no Art. 3º da Lei Complementar nº 123, de 14 de dezembro de 2006, alterada pela Lei nº 11.488, de 15 de junho de 2007, em seu Art. 34, que essa Empresa/Cooperativa está apta a usufruir do tratamento favorecido estabelecido nos artigos 42 ao 49 da referida Lei Complementar.

Dados da Proposta de Preços:

Valor geral da proposta: R\$ 0,00 (zero reais)

Validade da Proposta

Proposta válida por: 90 dias

Dados de Registro da Proposta

Data de finalização do registro da proposta: 29 de Agosto de 2024 às 17:22

Dados do Usuário:

Usuário logado como: G

E-mail: gkengenharia_@hotmail.com

CPF/MF: 45.022.575/0001-43

**DEMONTIER MENDONCA DE ARAUJO
JUNIOR
30.981.042/0001-11**



PROPOSTA REGISTRADA

Dados do Processo

Município: Itaiçaba / CE
Unidade gestora: Sec.de Acao Social,Trab.Juv.e Empreendedorismo
Número do processo: 00007.20240815/0003-20
Modalidade: Concorrência Eletrônica
Número do certame: 013/24-CP
Data da abertura: 13/09/2024 às 08:30

Dados do Fornecedor

Razão social: DEMONTIER MENDONCA DE ARAUJO JUNIOR
Telefone: 8898006316 / 88998006316
CNPJ/MF: 30.981.042/0001-11
E-mail: demontier10@gmail.com
Endereço: RUA EDMILSON CORREIA BRAGA, 586, JARDIM OASIS, Iguatu / CE - CEP: 63.507-260

Dados das Declarações

DECLARAÇÃO DE ANEXAÇÃO DE DOCUMENTOS SIM

Declaro sob as penas da lei, que anexei todos documentos solicitado para a minha habilitação no presente processo licitatório, ciente da obrigatoriedade de declarar ocorrências posteriores.

Declaração de conhecimento de informações SIM

Declaração do fornecedor atestando que conhece todas as informações e condições locais para o cumprimento das obrigações objeto da contratação.

DECLARAÇÃO DE COTA DE APRENDIZAGEM SIM

Declaro sob as penas da Lei, que cumpro a cota de aprendizagem nos termos estabelecidos no art. 429 da CLT.

DECLARAÇÃO DE CUMPRIMENTO DO DISPOSTO DO INCISO XXXIII DO ART 7º DA CONSTITUIÇÃO FEDERAL SIM

Declaro para fins do disposto no inciso VI do art. 68 da Lei nº 14.133, de abril de 2021, acrescido pela Lei nº 9.854, de 27 de outubro de 1999, que não emprego menor de 18 (dezoito) anos em trabalho noturno, perigoso ou insalubre e não emprego menor de 16 (dezesseis) anos, salvo menor, a partir de 14 (quatorze) anos, na condição de aprendiz, nos termos do inciso XXXIII, do art. 7º da Constituição Federal.

DECLARAÇÃO DE INEXISTÊNCIA DE FATOS IMPEDITIVOS SIM

RUA EDMILSON CORREIA BRAGA, 586, JARDIM OASIS, Iguatu / CE - CEP: 63.507-260.

**DEMONTIER MENDONCA DE ARAUJO
JUNIOR
30.981.042/0001-11**



Declaro sob as penas da lei, que até a presente data inexistem fatos impeditivos para a minha habilitação no presente processo licitatório, ciente da obrigatoriedade de declarar ocorrências posteriores.

DECLARAÇÃO DE NÃO TRABALHO FORÇADO E DEGRADANTE

SIM

Declaro que não possuo, em minha cadeia produtiva, empregados executando trabalho degradante ou forçado, observando o disposto nos incisos III e IV do art. 1º e no inc. III do art. 5º da Constituição Federal.

DECLARAÇÃO DE RESERVA DE CARGOS

SIM

Declaro, para os devidos fins de qualificação no certame licitatório conforme estabelecido no inciso IV do art. 63 da Lei nº 14.133/2021, que ESTAMOS DESOBRIGADO a reservar percentual de seus cargos para pessoas com deficiência ou beneficiários reabilitados pela Previdência Social, tendo em vista o não enquadramento na hipótese legal prevista no art. 93, caput, da Lei nº 8.213 de 1991. Segundo o Art. 93, caput, da Lei nº 8.213/91, a obrigatoriedade de preenchimento de cargos com beneficiários reabilitados ou pessoas com deficiência é aplicável exclusivamente a empresas que contam com 100 ou mais empregados. Afirmamos nosso compromisso contínuo com a promoção da inclusão e a manutenção de práticas de equidade no ambiente de trabalho, sempre em conformidade com a legislação aplicável. Esta declaração é fornecida com plena consciência das suas implicações legais e assegura a precisão e a veracidade das informações apresentadas.

DECLARAÇÃO ENQUADRAMENTO ME/EPP

SIM

Declaramos que, no ano-calendário de realização do certame licitatório, ainda não celebramos contratos com a Administração Pública cujos valores somados extrapolem a receita bruta máxima admitida para fins de enquadramento como empresa de pequeno porte.

DECLARAÇÃO QUE CUMPRE PLENAMENTE OS REQUISITOS DE HABILITAÇÃO

SIM

Declaro que estou ciente e concordo com as condições contidas no edital e seus anexos, bem como de que cumpro plenamente os requisitos de habilitação definidos no edital.

DECLARAÇÃO RESERVA DE CARGOS

SIM

Declaro que, conforme disposto no art. 93 a Lei nº 8.213, de 24 de julho de 1991, estou ciente do cumprimento da reserva de cargos prevista em lei para pessoas com deficiência ou para reabilitado da Previdência Social e que, se aplicado ao número de funcionários da minha empresa, atendo as regras de acessibilidade nos termos estabelecidos no art. 429 da CLT.

DECLARAÇÃO DE ME/EPP

SIM

Declaro, sob as penas da Lei, que cumpro os requisitos estabelecidos no Art. 3º da Lei Complementar nº 123, de 14 de dezembro de 2006, alterada pela Lei nº 11.488, de 15 de junho de 2007, em seu Art. 34, que essa Empresa/Cooperativa está apta a usufruir do tratamento favorecido estabelecido nos artigos 42 ao 49 da referida Lei Complementar.



SERVICOS DE AR CONDICIONADO
IMPERIAL LTDA
35.959.058/0001-41



PROPOSTA REGISTRADA

Dados do Processo

Município: Itaiçaba / CE
Unidade gestora: Sec.de Acao Social,Trab.Juv.e Empreendedorismo
Número do processo: 00007.20240815/0003-20
Modalidade: Concorrência Eletrônica
Número do certame: 013/24-CP
Data da abertura: 13/09/2024 às 08:30

Dados do Fornecedor

Razão social: SERVICOS DE AR CONDICIONADO
IMPERIAL LTDA
Telefone: **** / ****
CNPJ/MF: 35.959.058/0001-41
E-mail: IMPERIALARCONDICIONADO25@GMAIL.COM
Endereço: Rua Djalma Petit, 120, Rua capitao vascncelos n 527, Alto da Balança, Fortaleza / CE - CEP: 60.851-120

Dados das Declarações

DECLARAÇÃO DE ANEXAÇÃO DE DOCUMENTOS SIM

Declaro sob as penas da lei, que anexei todos documentos solicitado para a minha habilitação no presente processo licitatório, ciente da obrigatoriedade de declarar ocorrências posteriores.

Declaração de conhecimento de informações SIM

Declaração do fornecedor atestando que conhece todas as informações e condições locais para o cumprimento das obrigações objeto da contratação.

DECLARAÇÃO DE COTA DE APRENDIZAGEM SIM

Declaro sob as penas da Lei, que cumpro a cota de aprendizagem nos termos estabelecidos no art. 429 da CLT.

DECLARAÇÃO DE CUMPRIMENTO DO DISPOSTO DO INCISO XXXIII DO ART 7º DA CONSTITUIÇÃO FEDERAL SIM

Declaro para fins do disposto no inciso VI do art. 68 da Lei nº 14.133, de abril de 2021, acrescido pela Lei nº 9.854, de 27 de outubro de 1999, que não emprego menor de 18 (dezoito) anos em trabalho noturno, perigoso ou insalubre e não emprego menor de 16 (dezesseis) anos, salvo menor, a partir de 14 (quatorze) anos, na condição de aprendiz, nos termos do inciso XXXIII, do art. 7º da Constituição Federal.



**SERVICOS DE AR CONDICIONADO
IMPERIAL LTDA
35.959.058/0001-41**



DECLARAÇÃO DE INEXISTÊNCIA DE FATOS IMPEDITIVOS SIM
Declaro sob as penas da lei, que até a presente data inexistem fatos impeditivos para a minha habilitação no presente processo licitatório, ciente da obrigatoriedade de declarar ocorrências posteriores.

DECLARAÇÃO DE NÃO TRABALHO FORÇADO E DEGRADANTE SIM
Declaro que não possuo, em minha cadeia produtiva, empregados executando trabalho degradante ou forçado, observando o disposto nos incisos III e IV do art. 1º e no inc. III do art. 5º da Constituição Federal.

DECLARAÇÃO DE RESERVA DE CARGOS SIM
Declaro, para os devidos fins de qualificação no certame licitatório conforme estabelecido no inciso IV do art. 63 da Lei nº 14.133/2021, que ESTAMOS DESOBRIGADO a reservar percentual de seus cargos para pessoas com deficiência ou beneficiários reabilitados pela Previdência Social, tendo em vista o não enquadramento na hipótese legal prevista no art. 93, caput, da Lei nº 8.213 de 1991. Segundo o Art. 93, caput, da Lei nº 8.213/91, a obrigatoriedade de preenchimento de cargos com beneficiários reabilitados ou pessoas com deficiência é aplicável exclusivamente a empresas que contam com 100 ou mais empregados. Afirmamos nosso compromisso contínuo com a promoção da inclusão e a manutenção de práticas de equidade no ambiente de trabalho, sempre em conformidade com a legislação aplicável. Esta declaração é fornecida com plena consciência das suas implicações legais e assegura a precisão e a veracidade das informações apresentadas.

DECLARAÇÃO ENQUADRAMENTO ME/EPP SIM
Declaramos que, no ano-calendário de realização do certame licitatório, ainda não celebramos contratos com a Administração Pública cujos valores somados extrapolem a receita bruta máxima admitida para fins de enquadramento como empresa de pequeno porte.

DECLARAÇÃO QUE CUMPRE PLENAMENTE OS REQUISITOS DE HABILITAÇÃO SIM
Declaro que estou ciente e concordo com as condições contidas no edital e seus anexos, bem como de que cumpro plenamente os requisitos de habilitação definidos no edital.

DECLARAÇÃO RESERVA DE CARGOS SIM
Declaro que, conforme disposto no art. 93 a Lei nº 8.213, de 24 de julho de 1991, estou ciente do cumprimento da reserva de cargos prevista em lei para pessoas com deficiência ou para reabilitado da Previdência Social e que, se aplicado ao número de funcionários da minha empresa, atendo as regras de acessibilidade nos termos estabelecidos no art. 429 da CLT.

DECLARAÇÃO DE ME/EPP SIM
Declaro, sob as penas da Lei, que cumpro os requisitos estabelecidos no Art. 3º da Lei Complementar nº 123, de 14 de dezembro de 2006, alterada pela Lei nº 11.488, de 15 de junho de 2007, em seu Art. 34, que essa Empresa/Cooperativa está apta a usufruir do tratamento favorecido estabelecido nos artigos 42 ao 49 da referida Lei Complementar.



SERVICOS DE AR CONDICIONADO
IMPERIAL LTDA
35.959.058/0001-41



Dados da Proposta de Preços:

LOTE ÚNICO

I - REFORMA E AMPLIAÇÃO DO CONSELHO TUTELAR DO MUNICÍPIO DE ITAIÇABA/CE
Especificação: REFORMA E AMPLIAÇÃO DO CONSELHO TUTELAR DO MUNICÍPIO DE ITAIÇABA/CE
Quantidade: 1,0
Unidade: Serviço
Valor unitário: R\$ 201.280,01
Valor total: R\$ 201.280,01
Fabricante/Marca: SERVIÇO
Modelo: --
Valor de referência: R\$ 201.280,01

Valor total - LOTE ÚNICO: R\$ 201.280,01 - (duzentos e um mil, duzentos e oitenta reais e um centavo)

Valor geral da proposta: R\$ 201.280,01 (duzentos e um mil, duzentos e oitenta reais e um centavo)

Validade da Proposta

Proposta válida por: 60 dias

Dados de Registro da Proposta

Data de finalização do registro da proposta: 2 de Setembro de 2024 às 14:59

Dados do Usuário:

Usuário logado como: SERVICOS

E-mail: imperialarcondicionado25@gmail.com

CPF/MF: 35.959.058/0001-41

MAREA LOCAÇÕES E SERVIÇOS LTDA

CNPJ: 10.923.326/0001-44 BANCO: BANCO DO BRASIL AGENCIA: 1166-5 CONTA: 28791-1



JOSE CARNEIRO DA COSTA
MAREA LOCAÇÃO E SERVIÇOS EIRELI
CNPJ - 10.923.326/0001-44
JOSÉ CARNEIRO DA COSTA NETO
CPF - 623.282.633-72



JOSE
CARNEIRO
DA COSTA
NETO:6232
8263372

Assinado de forma digital por
JOSE CARNEIRO DA COSTA
NETO:62328263372
DN: cn=BR, o=ICP-Brasil,
ou=Secretaria da Receita
Federal do Brasil - RFB, ou=RFB
e-CPF A1, ou=AC ONLINE RFB
v5, ou=AR ONLINE NORDESTE
CERTIFICADORA
ou=Presencial,
ou=38016084000124, cn=JOSE
CARNEIRO DA COSTA
NETO:62328263372

PROPOSTA REGISTRADA

Dados do Processo

Município: Itaiçaba / CE

Unidade gestora: Sec.de Acao Social,Trab.Juv.e
Empreendedorismo

Número do processo: 00007.20240815/0003-20

Modalidade: Concorrência Eletrônica

Número do certame: 013/24-CP

Data da abertura: 13/09/2024 às 08:30

Dados do Fornecedor

Razão social: MAREA LOCAÇÃO E SERVIÇOS LTDA

Telefone: (85) 3473-8454 / ****

CNPJ/MF: 10.923.326/0001-44

E-mail: mareaconstrucao@hotmail.com

Endereço: RUA PADRE ANTONINO, 537, A, JOAQUIM TAVORA - CEP: 60.110-480

Dados das Declarações

DECLARAÇÃO DE ANEXAÇÃO DE DOCUMENTOS

SIM

Declaro sob as penas da lei, que anexei todos documentos solicitado para a minha habilitação no presente processo licitatório, ciente da obrigatoriedade de declarar ocorrências posteriores.

Declaração de conhecimento de informações

SIM

Declaração do fornecedor atestando que conhece todas as informações e condições locais para o cumprimento das obrigações objeto da contratação.

DECLARAÇÃO DE COTA DE APRENDIZAGEM

SIM

Declaro sob as penas da Lei, que cumpro a cota de aprendizagem nos termos estabelecidos no art. 429 da CLT.

DECLARAÇÃO DE CUMPRIMENTO DO DISPOSTO DO INCISO XXXIII DO ART 7º DA CONSTITUIÇÃO FEDERAL

SIM

LOGADOURO: RUA IRACI DE SOUSA - 537, BAIRRO BOA VISTA / CASTELAO, FORTALEZA - CE -
CEP: 60.867-700 FONE: (85) 3473-8454 / (85) 996214636 E-MAIL: MAREALOCACOES@GMAIL.COM

MAREA LOCAÇÕES E SERVIÇOS LTDA

CNPJ: 10.923.326/0001-44 BANCO: BANCO DO BRASIL AGENCIA: 1166-5 CONTA: 28791-1



Jose Carneiro da Costa
MAREA LOCAÇÃO E SERVIÇOS EIRELI
CNPJ - 10.923.326/0001-44
JOSÉ CARNEIRO DA COSTA NETO
CPF - 623.282.633-72



JOSE CARNEIRO DA COSTA NETO:62328263372
Assinado de forma digital por JOSE CARNEIRO DA COSTA NETO:62328263372
DN: c=BR, o=ICP-Brasil, ou=Secretaria da Receita Federal do Brasil - RFB, ou=RFB e-CPF A1, ou=AC, ou=ONLINE RFB v99, ou=AR, ou=ONLINE NORDESTE CERTIFICADORA, ou=Presencial, ou=38016084000124, cn=JOSE CARNEIRO DA COSTA NETO:62328263372

Declaro para fins do disposto no inciso VI do art. 68 da Lei nº 14.133, de abril de 2021, acrescido pela Lei nº 9.854, de 27 de outubro de 1999, que não emprego menor de 18 (dezoito) anos em trabalho noturno, perigoso ou insalubre e não emprego menor de 16 (dezesseis) anos, salvo menor, a partir de 14 (quatorze) anos, na condição de aprendiz, nos termos do inciso XXXIII, do art. 7º da Constituição Federal.

DECLARAÇÃO DE INEXISTÊNCIA DE FATOS IMPEDITIVOS

SIM

Declaro sob as penas da lei, que até a presente data inexistem fatos impeditivos para a minha habilitação no presente processo licitatório, ciente da obrigatoriedade de declarar ocorrências posteriores.

DECLARAÇÃO DE NÃO TRABALHO FORÇADO E DEGRADANTE

SIM

Declaro que não possuo, em minha cadeia produtiva, empregados executando trabalho degradante ou forçado, observando o disposto nos incisos III e IV do art. 1º e no inc. III do art. 5º da Constituição Federal.

DECLARAÇÃO DE RESERVA DE CARGOS

SIM

Declaro, para os devidos fins de qualificação no certame licitatório conforme estabelecido no inciso IV do art. 63 da Lei nº 14.133/2021, que ESTAMOS DESOBRIGADO a reservar percentual de seus cargos para pessoas com deficiência ou beneficiários reabilitados pela Previdência Social, tendo em vista o não enquadramento na hipótese legal prevista no art. 93, caput, da Lei nº 8.213 de 1991. Segundo o Art. 93, caput, da Lei nº 8.213/91, a obrigatoriedade de preenchimento de cargos com beneficiários reabilitados ou pessoas com deficiência é aplicável exclusivamente a empresas que contam com 100 ou mais empregados. Afirmamos nosso compromisso contínuo com a promoção da inclusão e a manutenção de práticas de equidade no ambiente de trabalho, sempre em conformidade com a legislação aplicável. Esta declaração é fornecida com plena consciência das suas implicações legais e assegura a precisão e a veracidade das informações apresentadas.

DECLARAÇÃO ENQUADRAMENTO ME/EPP

SIM

Declaramos que, no ano-calendário de realização do certame licitatório, ainda não celebramos contratos com a Administração Pública cujos valores somados extrapolem a receita bruta máxima admitida para fins de enquadramento como empresa de pequeno porte.

DECLARAÇÃO QUE CUMPRE PLENAMENTE OS REQUISITOS DE HABILITAÇÃO

SIM

Declaro que estou ciente e concordo com as condições contidas no edital e seus anexos, bem como de que cumpro plenamente os requisitos de habilitação definidos no edital.

DECLARAÇÃO RESERVA DE CARGOS

SIM

Declaro que, conforme disposto no art. 93 a Lei nº 8.213, de 24 de julho de 1991, estou ciente do cumprimento da reserva de cargos prevista em lei para pessoas com deficiência ou para reabilitado da Previdência Social e que, se aplicado ao número de funcionários da minha empresa, atendo as regras de acessibilidade nos termos estabelecidos no art. 429 da CLT.

DECLARAÇÃO DE ME/EPP

SIM

LOGADOURO: RUA IRACI DE SOUSA - 537, BAIRRO BOA VISTA / CASTELAO, FORTALEZA - CE -
CEP: 60.867-700 FONE: (85) 3473-8454 / (85) 996214636 E-MAIL: MAREALOCACOES@GMAIL.COM

MAREA LOCAÇÕES E SERVIÇOS LTDA

CNPJ: 10.923.326/0001-44 BANCO: BANCO DO BRASIL AGENCIA: 1166-5 CONTA: 28791-1



Jose Carneiro da Costa
MAREA LOCAÇÃO E SERVIÇOS EIRELI
CNPJ - 10.923.326/0001-44
JOSÉ CARNEIRO DA COSTA NETO
CPF - 623.282.633-72

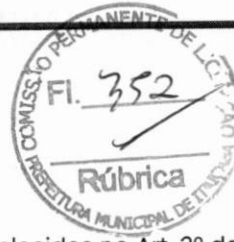

JOSE
CARNEIRO
DA COSTA
NETO:6232
8263372

Assinado de forma digital por
JOSE CARNEIRO DA COSTA
NETO:62328263372
DN: c=BR, o=ICP-Brasil,
ou=Secretaria da Receita
Federal do Brasil - RFB, ou=RFB
-CPF A1, ou=AC ONLINE RFB
v3, ou=AR ONLINE NORDESTE
CERTIFICADORA
ou=Presencial,
ou=38016084000124, cn=JOSE
CARNEIRO DA COSTA
NETO:62328263372

Declaro, sob as penas da Lei, que cumpro os requisitos estabelecidos no Art. 3º da Lei Complementar nº 128, de 14 de dezembro de 2006, alterada pela Lei nº 11.488, de 15 de junho de 2007, em seu Art. 34, que essa Empresa/Cooperativa está apta a usufruir do tratamento favorecido estabelecido nos artigos 42 ao 49 da referida Lei Complementar.

Dados da Proposta de Preços:

LOTE ÚNICO

1 - REFORMA E AMPLIAÇÃO DO CONSELHO TUTELAR DO MUNICÍPIO DE ITAIÇABA/CE

Especificação: REFORMA E AMPLIAÇÃO DO CONSELHO TUTELAR DO MUNICÍPIO DE ITAIÇABA/CE

Quantidade: 1,0

Unidade: Serviço

Valor unitário: R\$ 178.528,33

Valor total: R\$ 178.528,33

Fabricante/Marca: PROPRIO

Modelo: --

Valor de referência: R\$ 201.280,01

Valor total - LOTE ÚNICO: R\$ 178.528,33 - (cento e setenta e oito mil, quinhentos e vinte e oito reais e trinta e três centavos)

Valor geral da proposta: R\$ 178.528,33 (cento e setenta e oito mil, quinhentos e vinte e oito reais e trinta e três centavos)

Validade da Proposta

Proposta válida por: 90 dias

Dados de Registro da Proposta

Data de finalização do registro da proposta: 6 de Setembro de 2024 às 01:43

Dados do Usuário:

Usuário logado como: José Carneiro da Costa
Neto

E-mail: mareaconstrucao@hotmail.com

CPF/MF: 623.282.633-72

LOGADOURO: RUA IRACI DE SOUSA - 537, BAIRRO BOA VISTA / CASTELAO, FORTALEZA - CE -
CEP: 60.867-700 FONE: (85) 3473-8454 / (85) 996214636 E-MAIL: MAREALOCACOES@GMAIL.COM

NORDESTINA
A LOCAÇÃO
E SERVIÇO
LTDA:97529
346000113

Assinado de forma digital
por NORDESTINA
LOCAÇÃO E SERVIÇO
LTDA:97529346000113
DN: c=BR, o=ICP-Brasil,
st=CE, l=FORTALEZA,
ou=Secretaria da Receita
Federal do Brasil - RFB,
ou=RFB e-CNPJ A1,
ou=38016084000124,
ou=videoconferencia,
cn=NORDESTINA
LOCAÇÃO E SERVIÇO
LTDA:97529346000113



FRANCISCO ENIO
ACACIO:06
579073322

Assinado de forma digital por
FRANCISCO ENIO
ACACIO:06579073322
DN: c=BR, o=ICP-Brasil,
ou=Secretaria da Receita
Federal do Brasil - RFB, ou=RFB
e-CNPJ A1, ou=(EM BRANCO),
ou=38016084000124,
ou=videoconferencia,
cn=FRANCISCO ENIO
ACACIO:06579073322

PROPOSTA REGISTRADA



Dados do Processo

Município: Itaiçaba / CE

Unidade gestora: Sec.de Acao Social,Trab.Juv.e
Empreendedorismo

Número do processo: 00007.20240815/0003-20

Modalidade: Concorrência Eletrônica

Número do certame: 013/24-CP

Data da abertura: 13/09/2024 às 08:30

Dados do Fornecedor

Razão social: Nordestina Locação e Serviço LTDA

Telefone: (85) 9452-6010 / (85) 9777-3677

CNPJ/MF: 97.529.346/0001-13

E-mail: NORDESTINAAMBIENTAL@GMAIL.COM

Endereço: Avenida Washington Soares, 618, SALA 618 - TORRE 2, Edson Queiroz, Fortaleza / CE - CEP: 60.811-341

Dados das Declarações

DECLARAÇÃO DE ANEXAÇÃO DE DOCUMENTOS

SIM

Declaro sob as penas da lei, que anexe todos documentos solicitado para a minha habilitação no presente processo licitatório, ciente da obrigatoriedade de declarar ocorrências posteriores.

Declaração de conhecimento de informações

SIM

Declaração do fornecedor atestando que conhece todas as informações e condições locais para o cumprimento das obrigações objeto da contratação.

DECLARAÇÃO DE COTA DE APRENDIZAGEM

SIM

Declaro sob as penas da Lei, que cumpro a cota de aprendizagem nos termos estabelecidos no art. 429 da CLT.

DECLARAÇÃO DE CUMPRIMENTO DO DISPOSTO DO INCISO XXXIII DO ART 7º DA CONSTITUIÇÃO FEDERAL

SIM

NORDESTINA LOCAÇÃO E SERVIÇO LTDA
CNPJ 97.529.346/0001-13

☎ (85) 9.9452-6010
📷 @nordestina_locacao
✉ nordestinaambiental@gmail.com

📍 Av. Washington Soares. 3663, Sala 618
Torre 2 - Edson Queiroz, Fortaleza-Ce
CEP: 60.811-341

NORDESTINA
A LOCAÇÃO
E SERVIÇO
LTDA:97529
346000113

Assinado de forma digital por NORDESTINA LOCAÇÃO E SERVIÇO LTDA:97529346000113 DN: c=BR, o=ICP-Brasil, st=CE, l=FORTALEZA, ou=Secretaria da Receita Federal do Brasil - RFB, ou=RFB e-CNPJ A1, ou=38016084000124, ou=videoconferência, cn=NORDESTINA LOCAÇÃO E SERVIÇO LTDA:97529346000113



FRANCISCO ENIO
ACACIO:06
579073322

Assinado de forma digital por FRANCISCO ENIO ACACIO:06579073322 DN: c=BR, o=ICP-Brasil, ou=Secretaria da Receita Federal do Brasil - RFB, ou=RFB e-CPF A1, ou=(EM BRANCO), ou=38016084000124, ou=videoconferência, cn=FRANCISCO ENIO ACACIO:06579073322

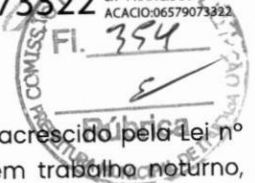

Declaro para fins do disposto no inciso VI do art. 68 da Lei nº 14.133, de abril de 2021, acrescido pela Lei nº 9.854, de 27 de outubro de 1999, que não emprego menor de 18 (dezoito) anos em trabalho noturno, perigoso ou insalubre e não emprego menor de 16 (dezesseis) anos, salvo menor, a partir de 14 (quatorze) anos, na condição de aprendiz, nos termos do inciso XXXIII, do art. 7º da Constituição Federal.

DECLARAÇÃO DE INEXISTÊNCIA DE FATOS IMPEDITIVOS

SIM

Declaro sob as penas da lei, que até a presente data inexistem fatos impeditivos para a minha habilitação no presente processo licitatório, ciente da obrigatoriedade de declarar ocorrências posteriores.

DECLARAÇÃO DE NÃO TRABALHO FORÇADO E DEGRADANTE

SIM

Declaro que não possuo, em minha cadeia produtiva, empregados executando trabalho degradante ou forçado, observando o disposto nos incisos III e IV do art. 1º e no inc. III do art. 5º da Constituição Federal.

DECLARAÇÃO DE RESERVA DE CARGOS

SIM

Declaro, para os devidos fins de qualificação no certame licitatório conforme estabelecido no inciso IV do art. 63 da Lei nº 14.133/2021, que ESTAMOS DESOBRIGADO a reservar percentual de seus cargos para pessoas com deficiência ou beneficiários reabilitados pela Previdência Social, tendo em vista o não enquadramento na hipótese legal prevista no art. 93, caput, da Lei nº 8.213 de 1991. Segundo o Art. 93, caput, da Lei nº 8.213/91, a obrigatoriedade de preenchimento de cargos com beneficiários reabilitados ou pessoas com deficiência é aplicável exclusivamente a empresas que contam com 100 ou mais empregados. Afirmamos nosso compromisso contínuo com a promoção da inclusão e a manutenção de práticas de equidade no ambiente de trabalho, sempre em conformidade com a legislação aplicável. Esta declaração é fornecida com plena consciência das suas implicações legais e assegura a precisão e a veracidade das informações apresentadas.

DECLARAÇÃO ENQUADRAMENTO ME/EPP

SIM

Declaramos que, no ano-calendário de realização do certame licitatório, ainda não celebramos contratos com a Administração Pública cujos valores somados extrapolem a receita bruta máxima admitida para fins de enquadramento como empresa de pequeno porte.

DECLARAÇÃO QUE CUMPRE PLENAMENTE OS REQUISITOS DE HABILITAÇÃO

SIM

Declaro que estou ciente e concordo com as condições contidas no edital e seus anexos, bem como de que cumpro plenamente os requisitos de habilitação definidos no edital.

DECLARAÇÃO RESERVA DE CARGOS

SIM

Declaro que, conforme disposto no art. 93 a Lei nº 8.213, de 24 de julho de 1991, estou ciente do cumprimento da reserva de cargos prevista em lei para pessoas com deficiência ou para reabilitado da Previdência Social e que, se aplicado ao número de funcionários da minha empresa, atendo as regras de acessibilidade nos termos estabelecidos no art. 429 da CLT.

DECLARAÇÃO DE ME/EPP

SIM

NORDESTINA LOCAÇÃO E SERVIÇO LTDA
CNPJ 97.529.346/0001-13

☎ (85) 9.9452-6010
📷 @nordestina_locacao
✉ nordestinaambiental@gmail.com

📍 Av. Washington Soares. 3663, Sala 618
Torre 2 - Edson Queiroz, Fortaleza-Ce
CEP: 60.811-341

NORDESTINA
A LOCAÇÃO
E SERVIÇO
LTDA:97529
346000113

Assinado de forma digital por NORDESTINA LOCAÇÃO E SERVIÇO LTDA:97529346000113 DN: c=BR, o=ICP-Brasil, st=CE, l=FORTALEZA, ou=Secretaria da Receita Federal do Brasil - RFB, ou=RFB e-CNPJ A1, ou=38016084000124, ou=videoconferencia, cn=NORDESTINA LOCAÇÃO E SERVIÇO LTDA:97529346000113



FRANCISCO ENIO
ACACIO:06
579073322

Assinado de forma digital por FRANCISCO ENIO ACACIO:06579073322 DN: c=BR, o=ICP-Brasil, ou=Secretaria da Receita Federal do Brasil - RFB, ou=RFB e-CPF A1, ou=(EM BRANCO), ou=38016084000124, ou=videoconferencia, cn=FRANCISCO ENIO ACACIO:06579073322



Declaro, sob as penas da Lei, que cumpro os requisitos estabelecidos no Art. 3º da Lei Complementar nº 123, de 14 de dezembro de 2006, alterada pela Lei nº 11.488, de 15 de junho de 2007, em seu Art. 34, que essa Empresa/Cooperativa está apta a usufruir do tratamento favorecido estabelecido nos artigos 42 da 49 da referida Lei Complementar.

Dados da Proposta de Preços:

LOTE ÚNICO

1 - REFORMA E AMPLIAÇÃO DO CONSELHO TUTELAR DO MUNICÍPIO DE ITAIÇABA/CE

Especificação: REFORMA E AMPLIAÇÃO DO CONSELHO TUTELAR DO MUNICÍPIO DE ITAIÇABA/CE

Quantidade: 1,0

Unidade: Serviço

Valor unitário: R\$ 180.951,33

Valor total: R\$ 180.951,33

Fabricante/Marca: PRÓPRIO

Modelo: --

Valor de referência: R\$ 201.280,01

Valor total - LOTE ÚNICO: R\$ 180.951,33 - (cento e oitenta mil, novecentos e cinquenta e um reais e trinta e três centavos)

Valor geral da proposta: R\$ 180.951,33 (cento e oitenta mil, novecentos e cinquenta e um reais e trinta e três centavos)

Validade da Proposta

Proposta válida por: 90 dias

Dados de Registro da Proposta

Data de finalização do registro da proposta: 6 de Setembro de 2024 às 15:06

Dados do Usuário:

Usuário logado como: Nordestina

E-mail: NORDESTINAAMBIENTAL@GMAIL.COM

CPF/MF: 97.529.346/0001-13

NORDESTINA LOCAÇÃO E SERVIÇO LTDA
CNPJ 97.529.346/0001-13

☎ (85) 9.9452-6010

📷 @nordestina_locacao

✉ nordestinaambiental@gmail.com

📍 Av. Washington Soares. 3663, Sala 618
Torre 2 - Edson Queiroz, Fortaleza-Ce
CEP: 60.811-341

J1 CONSTRUCAO E LOCACAO LTDA
18.252.682/0001-95



PROPOSTA REGISTRADA

Dados do Processo

Município: Itaipava / CE
Unidade gestora: Sec.de Acao Social,Trab.Juv.e Empreendedorismo
Número do processo: 00007.20240815/0003-20
Modalidade: Concorrência Eletrônica
Número do certame: 013/24-CP
Data da abertura: 13/09/2024 às 08:30

Dados do Fornecedor

Razão social: J1 CONSTRUCAO E LOCACAO LTDA
Telefone: **** / ****
CNPJ/MF: 18.252.682/0001-95
E-mail: jlconlicitacao@gmail.com
Endereço: ANTONIO CRISOSTOMO DA SILVEIRA, 837, VARZEA ALEGRE, Russas / CE - CEP: 62.905-281

Dados das Declarações

DECLARAÇÃO DE ANEXAÇÃO DE DOCUMENTOS SIM
Declaro sob as penas da lei, que anexe todos documentos solicitado para a minha habilitação no presente processo licitatório, ciente da obrigatoriedade de declarar ocorrências posteriores.

Declaração de conhecimento de informações SIM
Declaração do fornecedor atestando que conhece todas as informações e condições locais para o cumprimento das obrigações objeto da contratação.

DECLARAÇÃO DE COTA DE APRENDIZAGEM SIM
Declaro sob as penas da Lei, que cumpro a cota de aprendizagem nos termos estabelecidos no art. 429 da CLT.

DECLARAÇÃO DE CUMPRIMENTO DO DISPOSTO DO INCISO XXXIII DO ART 7º DA CONSTITUIÇÃO FEDERAL SIM
Declaro para fins do disposto no inciso VI do art. 68 da Lei nº 14.133, de abril de 2021, acrescido pela Lei nº 9.854, de 27 de outubro de 1999, que não emprego menor de 18 (dezoito) anos em trabalho noturno, perigoso ou insalubre e não emprego menor de 16 (dezesesseis) anos, salvo menor, a partir de 14 (quatorze) anos, na condição de aprendiz, nos termos do inciso XXXIII, do art. 7º da Constituição Federal.

DECLARAÇÃO DE INEXISTÊNCIA DE FATOS IMPEDITIVOS SIM

ANTONIO CRISOSTOMO DA SILVEIRA, 837, VARZEA ALEGRE, Russas / CE - CEP: 62.905-281.



J1 CONSTRUCAO E LOCACAO LTDA
18.252.682/0001-95

Declaro sob as penas da lei, que até a presente data inexistem fatos impeditivos para a minha habilitação no presente processo licitatório, ciente da obrigatoriedade de declarar ocorrências posteriores.

DECLARAÇÃO DE NÃO TRABALHO FORÇADO E DEGRADANTE

SIM

Declaro que não possuo, em minha cadeia produtiva, empregados executando trabalho degradante ou forçado, observando o disposto nos incisos III e IV do art. 1º e no inc. III do art. 5º da Constituição Federal.

DECLARAÇÃO DE RESERVA DE CARGOS

SIM

Declaro, para os devidos fins de qualificação no certame licitatório conforme estabelecido no inciso IV do art. 63 da Lei nº 14.133/2021, que ESTAMOS DESOBRIGADO a reservar percentual de seus cargos para pessoas com deficiência ou beneficiários reabilitados pela Previdência Social, tendo em vista o não enquadramento na hipótese legal prevista no art. 93, caput, da Lei nº 8.213 de 1991. Segundo o Art. 93, caput, da Lei nº 8.213/91, a obrigatoriedade de preenchimento de cargos com beneficiários reabilitados ou pessoas com deficiência é aplicável exclusivamente a empresas que contam com 100 ou mais empregados. Afirmamos nosso compromisso contínuo com a promoção da inclusão e a manutenção de práticas de equidade no ambiente de trabalho, sempre em conformidade com a legislação aplicável. Esta declaração é fornecida com plena consciência das suas implicações legais e assegura a precisão e a veracidade das informações apresentadas.

DECLARAÇÃO ENQUADRAMENTO ME/EPP

SIM

Declaramos que, no ano-calendário de realização do certame licitatório, ainda não celebramos contratos com a Administração Pública cujos valores somados extrapolem a receita bruta máxima admitida para fins de enquadramento como empresa de pequeno porte.

DECLARAÇÃO QUE CUMPRE PLENAMENTE OS REQUISITOS DE HABILITAÇÃO

SIM

Declaro que estou ciente e concordo com as condições contidas no edital e seus anexos, bem como de que cumpro plenamente os requisitos de habilitação definidos no edital.

DECLARAÇÃO RESERVA DE CARGOS

SIM

Declaro que, conforme disposto no art. 93 a Lei nº 8.213, de 24 de julho de 1991, estou ciente do cumprimento da reserva de cargos prevista em lei para pessoas com deficiência ou para reabilitado da Previdência Social e que, se aplicado ao número de funcionários da minha empresa, atendo as regras de acessibilidade nos termos estabelecidos no art. 429 da CLT.

DECLARAÇÃO DE ME/EPP

SIM

Declaro, sob as penas da Lei, que cumpro os requisitos estabelecidos no Art. 3º da Lei Complementar nº 123, de 14 de dezembro de 2006, alterada pela Lei nº 11.488, de 15 de junho de 2007, em seu Art. 34, que essa Empresa/Cooperativa está apta a usufruir do tratamento favorecido estabelecido nos artigos 42 ao 49 da referida Lei Complementar.



J1 CONSTRUCAO E LOCACAO LTDA
18.252.682/0001-95

Dados da Proposta de Preços:

LOTE ÚNICO

1 - REFORMA E AMPLIAÇÃO DO CONSELHO TUTELAR DO MUNICÍPIO DE ITAIÇABA/CE

Especificação: REFORMA E AMPLIAÇÃO DO CONSELHO TUTELAR DO MUNICÍPIO DE ITAIÇABA/CE

Quantidade: 1,0

Unidade: Serviço

Valor unitário: R\$ 164.000,00

Valor total: R\$ 164.000,00

Fabricante/Marca: Serviço

Modelo: --

Valor de referência: R\$ 201.280,01

Valor total - LOTE ÚNICO: R\$ 164.000,00 - (cento e sessenta e quatro mil reais)

Valor geral da proposta: R\$ 164.000,00 (cento e sessenta e quatro mil reais)

Validade da Proposta

Proposta válida por: 120 dias

Dados de Registro da Proposta

Data de finalização do registro da proposta: 8 de Setembro de 2024 às 09:35

Dados do Usuário:

Usuário logado como: J1

E-mail: j1conlicitacao@gmail.com

CPF/MF: 18.252.682/0001-95



RAMALHO SERVICOS E OBRAS EIRELI
24.916.240/0001-07

PROPOSTA REGISTRADA

Dados do Processo

Município: Itaiçaba / CE
Unidade gestora: Sec.de Acao Social,Trab.Juv.e Empreendedorismo
Número do processo: 00007.20240815/0003-20
Modalidade: Concorrência Eletrônica
Número do certame: 013/24-CP
Data da abertura: 13/09/2024 às 08:30

Dados do Fornecedor

Razão social: RAMALHO SERVICOS E OBRAS EIRELI
Telefone: 88988182912 / 88988182912
CNPJ/MF: 24.916.240/0001-07
E-mail: ramalho.servicos@outlook.com
Endereço: RUA BOA VISTA, 72, SALA 02, CENTRO, Juazeiro do Norte / CE - CEP: 63.010-127

Dados das Declarações

DECLARAÇÃO DE ANEXAÇÃO DE DOCUMENTOS SIM
Declaro sob as penas da lei, que anexei todos documentos solicitado para a minha habilitação no presente processo licitatório, ciente da obrigatoriedade de declarar ocorrências posteriores.

Declaração de conhecimento de informações SIM
Declaração do fornecedor atestando que conhece todas as informações e condições locais para o cumprimento das obrigações objeto da contratação.

DECLARAÇÃO DE COTA DE APRENDIZAGEM SIM
Declaro sob as penas da Lei, que cumpro a cota de aprendizagem nos termos estabelecidos no art. 429 da CLT.

DECLARAÇÃO DE CUMPRIMENTO DO DISPOSTO DO INCISO XXXIII DO ART 7º DA CONSTITUIÇÃO FEDERAL SIM
Declaro para fins do disposto no inciso VI do art. 68 da Lei nº 14.133, de abril de 2021, acrescido pela Lei nº 9.854, de 27 de outubro de 1999, que não emprego menor de 18 (dezoito) anos em trabalho noturno, perigoso ou insalubre e não emprego menor de 16 (dezesseis) anos, salvo menor, a partir de 14 (quatorze) anos, na condição de aprendiz, nos termos do inciso XXXIII, do art. 7º da Constituição Federal.

DECLARAÇÃO DE INEXISTÊNCIA DE FATOS IMPEDITIVOS SIM

RAMALHO SERVICOS E OBRAS EIRELI
24.916.240/0001-07



Declaro sob as penas da lei, que até a presente data inexistem fatos impeditivos para a minha habilitação no presente processo licitatório, ciente da obrigatoriedade de declarar ocorrências posteriores.

DECLARAÇÃO DE NÃO TRABALHO FORÇADO E DEGRADANTE

SIM

Declaro que não possuo, em minha cadeia produtiva, empregados executando trabalho degradante ou forçado, observando o disposto nos incisos III e IV do art. 1º e no inc. III do art. 5º da Constituição Federal.

DECLARAÇÃO DE RESERVA DE CARGOS

SIM

Declaro, para os devidos fins de qualificação no certame licitatório conforme estabelecido no inciso IV do art. 63 da Lei nº 14.133/2021, que ESTAMOS DESOBRIGADO a reservar percentual de seus cargos para pessoas com deficiência ou beneficiários reabilitados pela Previdência Social, tendo em vista o não enquadramento na hipótese legal prevista no art. 93, caput, da Lei nº 8.213 de 1991. Segundo o Art. 93, caput, da Lei nº 8.213/91, a obrigatoriedade de preenchimento de cargos com beneficiários reabilitados ou pessoas com deficiência é aplicável exclusivamente a empresas que contam com 100 ou mais empregados. Afirmamos nosso compromisso contínuo com a promoção da inclusão e a manutenção de práticas de equidade no ambiente de trabalho, sempre em conformidade com a legislação aplicável. Esta declaração é fornecida com plena consciência das suas implicações legais e assegura a precisão e a veracidade das informações apresentadas.

DECLARAÇÃO ENQUADRAMENTO ME/EPP

SIM

Declaramos que, no ano-calendário de realização do certame licitatório, ainda não celebramos contratos com a Administração Pública cujos valores somados extrapolem a receita bruta máxima admitida para fins de enquadramento como empresa de pequeno porte.

DECLARAÇÃO QUE CUMPRE PLENAMENTE OS REQUISITOS DE HABILITAÇÃO

SIM

Declaro que estou ciente e concordo com as condições contidas no edital e seus anexos, bem como de que cumpro plenamente os requisitos de habilitação definidos no edital.

DECLARAÇÃO RESERVA DE CARGOS

SIM

Declaro que, conforme disposto no art. 93 a Lei nº 8.213, de 24 de julho de 1991, estou ciente do cumprimento da reserva de cargos prevista em lei para pessoas com deficiência ou para reabilitado da Previdência Social e que, se aplicado ao número de funcionários da minha empresa, atendo as regras de acessibilidade nos termos estabelecidos no art. 429 da CLT.

DECLARAÇÃO DE ME/EPP

SIM

Declaro, sob as penas da Lei, que cumpro os requisitos estabelecidos no Art. 3º da Lei Complementar nº 123, de 14 de dezembro de 2006, alterada pela Lei nº 11.488, de 15 de junho de 2007, em seu Art. 34, que essa Empresa/Cooperativa está apta a usufruir do tratamento favorecido estabelecido nos artigos 42 ao 49 da referida Lei Complementar.



RAMALHO SERVICOS E OBRAS EIRELI
24.916.240/0001-07

Dados da Proposta de Preços:

LOTE ÚNICO

1 - REFORMA E AMPLIAÇÃO DO CONSELHO TUTELAR DO MUNICÍPIO DE ITAIÇABA/CE

Especificação: REFORMA E AMPLIAÇÃO DO CONSELHO TUTELAR DO MUNICÍPIO DE ITAIÇABA/CE

Quantidade: 1,0

Unidade: Serviço

Valor unitário: R\$ 155.908,09

Valor total: R\$ 155.908,09

Fabricante/Marca: CONCORRÊNCIA

Modelo: --

Valor de referência: R\$ 201.280,01

Valor total - LOTE ÚNICO: R\$ 155.908,09 - (cento e cinquenta e cinco mil, novecentos e oito reais e nove centavos)

Valor geral da proposta: R\$ 155.908,09 (cento e cinquenta e cinco mil, novecentos e oito reais e nove centavos)

Validade da Proposta

Proposta válida por: 60 dias

Dados de Registro da Proposta

Data de finalização do registro da proposta: 10 de Setembro de 2024 às 12:16

Dados do Usuário:

Usuário logado como: RAMALHO

E-mail: ramalho.servicos@outlook.com

CPF/MF: 24.916.240/0001-07

PROPOSTA REGISTRADA

Dados do Processo

Município: Itaituba / CE

Unidade gestora: Sec.de Acao Social,Trab.Juv.e
Empreendedorismo

Número do processo: 00007.20240815/0003-20

Modalidade: Concorrência Eletrônica

Número do certame: 013/24-CP

Data da abertura: 13/09/2024 às 08:30

Dados do Fornecedor

Razão social: S N DOS SANTOS

Telefone: **** / (88) 9976-1313

CNPJ/MF: 18.445.164/0001-98

E-mail: brisamartransp@hotmail.com

Endereço: RUA Chico Nunes, 1116, Exedito Diogenes, Jaguaribe / CE - CEP: 63.475-000

Dados das Declarações

DECLARAÇÃO DE ANEXAÇÃO DE DOCUMENTOS

SIM

Declaro sob as penas da lei, que anexei todos documentos solicitado para a minha habilitação no presente processo licitatório, ciente da obrigatoriedade de declarar ocorrências posteriores.

Declaração de conhecimento de informações

SIM

Declaração do fornecedor atestando que conhece todas as informações e condições locais para o cumprimento das obrigações objeto da contratação.

DECLARAÇÃO DE COTA DE APRENDIZAGEM

SIM

Declaro sob as penas da Lei, que cumpro a cota de aprendizagem nos termos estabelecidos no art. 429 da CLT.

DECLARAÇÃO DE CUMPRIMENTO DO DISPOSTO DO INCISO XXXIII DO ART 7º DA CONSTITUIÇÃO FEDERAL

SIM

Declaro para fins do disposto no inciso VI do art. 68 da Lei nº 14.133, de abril de 2021, acrescido pela Lei nº 9.854, de 27 de outubro de 1999, que não emprego menor de 18 (dezoito) anos em trabalho noturno, perigoso ou insalubre e não emprego menor de 16 (dezesseis) anos, salvo menor, a partir de 14 (quatorze) anos, na condição de aprendiz, nos termos do inciso XXXIII, do art. 7º da Constituição Federal.

DECLARAÇÃO DE INEXISTÊNCIA DE FATOS IMPEDITIVOS

SIM

Declaro sob as penas da lei, que até a presente data inexistem fatos impeditivos para a minha habilitação no presente processo licitatório, ciente da obrigatoriedade de declarar ocorrências posteriores.

DECLARAÇÃO DE NÃO TRABALHO FORÇADO E DEGRADANTE

SIM

Declaro que não possuo, em minha cadeia produtiva, empregados executando trabalho degradante ou forçado, observando o disposto nos incisos III e IV do art. 1º e no inc. III do art. 5º da Constituição Federal.

DECLARAÇÃO DE RESERVA DE CARGOS

SIM

Declaro, para os devidos fins de qualificação no certame licitatório conforme estabelecido no inciso IV do art. 63 da Lei nº 14.133/2021, que ESTAMOS DESOBRIGADO a reservar percentual de seus cargos para pessoas com deficiência ou beneficiários reabilitados pela Previdência Social, tendo em vista o não enquadramento na hipótese legal prevista no art. 93, caput, da Lei nº 8.213 de 1991. Segundo o Art. 93, caput, da Lei nº 8.213/91, a obrigatoriedade de preenchimento de cargos com beneficiários reabilitados ou pessoas com deficiência é aplicável exclusivamente a empresas que contam com 100 ou mais empregados. Afirmamos nosso compromisso contínuo com a promoção da inclusão e a manutenção de práticas de equidade no ambiente de trabalho, sempre em conformidade com a legislação aplicável. Esta declaração é fornecida com plena consciência das suas implicações legais e assegura a precisão e a veracidade das informações apresentadas.

DECLARAÇÃO ENQUADRAMENTO ME/EPP

SIM

Declaramos que, no ano-calendário de realização do certame licitatório, ainda não celebramos contratos com a Administração Pública cujos valores somados extrapolem a receita bruta máxima admitida para fins de enquadramento como empresa de pequeno porte.

DECLARAÇÃO QUE CUMPRE PLENAMENTE OS REQUISITOS DE HABILITAÇÃO

SIM

Declaro que estou ciente e concordo com as condições contidas no edital e seus anexos, bem como de que cumpro plenamente os requisitos de habilitação definidos no edital.

DECLARAÇÃO RESERVA DE CARGOS

SIM

Declaro que, conforme disposto no art. 93 a Lei nº 8.213, de 24 de julho de 1991, estou ciente do cumprimento da reserva de cargos prevista em lei para pessoas com deficiência ou para reabilitado da Previdência Social e que, se aplicado ao número de funcionários da minha empresa, atendo as regras de acessibilidade nos termos estabelecidos no art. 429 da CLT.

DECLARAÇÃO DE ME/EPP

SIM

Declaro, sob as penas da Lei, que cumpro os requisitos estabelecidos no Art. 3º da Lei Complementar nº 123, de 14 de dezembro de 2006, alterada pela Lei nº 11.488, de 15 de junho de 2007, em seu Art. 34, que essa Empresa/Cooperativa está apta a usufruir do tratamento favorecido estabelecido nos artigos 42 ao 49 da referida Lei Complementar.

Dados da Proposta de Preços:

LOTE ÚNICO

1 - REFORMA E AMPLIAÇÃO DO CONSELHO TUTELAR DO MUNICÍPIO DE ITAIÇABA/CE

Especificação: REFORMA E AMPLIAÇÃO DO CONSELHO TUTELAR DO MUNICÍPIO DE ITAIÇABA/CE

Quantidade: 1,0

Unidade: Serviço

Valor unitário: R\$ 185.510,10

Valor total: R\$ 185.510,10

Fabricante/Marca: serviço

Modelo: --

Valor de referência: R\$ 201.280,01

Valor total - LOTE ÚNICO: R\$ 185.510,10 - (cento e oitenta e cinco mil, quinhentos e dez reais e dez centavos)

Valor geral da proposta: R\$ 185.510,10 (cento e oitenta e cinco mil, quinhentos e dez reais e dez centavos)

Validade da Proposta

Proposta válida por: 60 dias

Dados de Registro da Proposta

Data de finalização do registro da proposta: 10 de Setembro de 2024 às 14:35

Dados do Usuário:

Usuário logado como: S

E-mail: brisamartransp@hotmail.com

CPF/MF: 18.445.164/0001-98



ConstruVasp
CONSTRUTORA



CARTA PROPOSTA

À PREFEITURA MUNICIPAL DE ITAIÇABA
COMISSÃO PERMANENTE DE LICITAÇÃO

REFERÊNCIA: CONCORRÊNCIA ELETRÔNICA 013/24-CP/2024

OBJETO: CONTRATAÇÃO DE EMPRESA ESPECIALIZADA EM OBRAS E NOS SERVIÇOS DE ENGENHARIA PARA EXECUTAR A REFORMA E AMPLIAÇÃO DO CONSELHO TUTELAR DO MUNICÍPIO DE ITAIÇABA/CE.

RAZÃO SOCIAL DA PROPONENTE: CONSTRUVASP CONSTRUÇÕES & SERVIÇOS LTDA.

ENDEREÇO: Rua. Coronel Rangel - 330, SALA - 203 D, Bairro: Centro CEP.: 62.010-030.

E-MAIL: construvasp@hotmail.com **TEL:** (88) 99701-2524

VALOR TOTAL DA PROPOSTA: R\$ 170.097,76 (Cento e Setenta Mil Noventa e Sete reais e Setenta e Seis centavos)

PRAZO DE EXECUÇÃO: 03 meses, conforme Cronograma Físico Financeiro.

VALIDADE DA PROPOSTA: 180 dias, a contar da data de abertura da licitação.

Declaramos, neste ato, nossa inteira submissão aos ditames da Lei nº 8.666/93 e suas alterações posteriores, bem como as cláusulas e condições estabelecidas.

Declaramos que assumimos inteira responsabilidade pela execução dos serviços, objeto deste Edital, que serão executados conforme exigência editalícia e contratual, e que serão iniciados dentro do prazo de até 10 (dez) dias consecutivos, contados a partir da data de recebimento da Ordem de Serviço.

Declaramos que nos preços oferecidos, estão incluídas todas as despesas de fornecimento dos materiais e mão de obra necessária, taxas, impostos, encargos sociais e trabalhistas, benefícios, transportes e seguros.

Sobral-CE, 13 DE SETEMBRO DE 2024.

Atenciosamente

Assinado de forma digital por
VANESSA ARAUJO DE
VANESSA ARAUJO DE
SOUZA:04937349376
Dados: 2024.09.10 15:00:42 -03'00'

VANESSA ARAUJO DE
SOUZA:04937349376

CONSTRUVASP CONSTRUÇÕES & SERVIÇOS LTDA – CNPJ 50.4846244/0001-65

VANESSA ARAÚJO DE SOUZA
REPRESENTANTE LEGAL.
CPF: 049.373.493-76

Assinado de forma digital por
TOMAZ DE AQUINO GOMES
PARENTE FILHO:62406094391
Dados: 2024.09.10 15:00:52 -03'00'

TOMAZ DE AQUINO
GOMES PARENTE
FILHO:62406094391

TOMAZ DE AQUINO GOMES PARENTE FILHO – CPF: 624.060.943-91

ENGENHEIRO CIVIL
CREA CE: 624.060.943-91
RNP: 0603344348

- 📍 Coronel Rangel - 330, Sala - 203 D
- 📍 Bairro: CENTRO | CEP: 62010-030 | Sobral/CE
- ✉️ construvasp@hotmail.com
- ☎️ (88) 99701-2524

PLANILHA ORÇAMENTÁRIA

	OBRA:	CONTRATAÇÃO DE EMPRESA ESPECIALIZADA EM OBRAS E NOS SERVIÇOS DE ENGENHARIA PARA EXECUTAR A REFORMA E AMPLIAÇÃO DO CONSELHO TUTELAR DO MUNICÍPIO DE ITAÍCABA/CE, ATRAVÉS DA SECRETARIA DE ASSISTÊNCIA SOCIAL, TRABALHO, JUVENTUDE E EMPREENDEDORISMO.			
	CERTAME:	028.1 COM DESONERAÇÃO PROPRIA	VERSÃO	05/09/2024	DATA:
	DATA DO CERTAME:	13/09/2024	HORA	84,44%	BDI:
	LOCAL:	MUNICÍPIO DE ITAÍCABA	MES	47,48%	25,92%
	CLIENTE:	PREFEITURA MUNICIPAL DE ITAÍCABA	REF	10/2023	

ITEM	CÓDIGO	DESCRIÇÃO	FONTE	UNIDADE	QTD	VALOR UNITÁRIO R\$		COM BDI	PREÇO TOTAL R\$
						SEM BDI	BDI		
1	SERVIÇOS PRELIMINARES								
1.1	C4541	PLACA PADRÃO DE OBRA, TIPO BANNER	SEINFRA	M2	6,00	R\$ 316,41	R\$ 82,01	R\$ 398,42	R\$ 2.390,52
1.2	C1070	DEMOLIÇÃO DE REVESTIMENTO C/ARGAMASSA	SEINFRA	M2	131,22	R\$ 10,44	R\$ 2,71	R\$ 13,15	R\$ 1.725,54
1.3	C1043	DEMOLIÇÃO DE ALVENARIA DE TIJOLOS S/ REAPROVEITAMENTO	SEINFRA	M3	9,84	R\$ 62,63	R\$ 16,23	R\$ 78,86	R\$ 775,98
1.4	C1049	DEMOLIÇÃO DE CONCRETO SIMPLES	SEINFRA	M3	3,31	R\$ 271,39	R\$ 70,34	R\$ 341,73	R\$ 1.131,13
1.5	C1061	DEMOLIÇÃO DE LOUÇA SANITÁRIA	SEINFRA	UN	7,00	R\$ 20,60	R\$ 5,34	R\$ 25,94	R\$ 181,58
1.6	C4618	DEMOLIÇÃO DE INSTALAÇÃO HIDRÁULICA - TUBOS E CONEXÕES	SEINFRA	PT	7,00	R\$ 37,64	R\$ 9,76	R\$ 47,40	R\$ 331,80
1.7	C4619	DEMOLIÇÃO DE INSTALAÇÃO SANITÁRIA - TUBOS E CONEXÕES	SEINFRA	PT	7,00	R\$ 36,37	R\$ 9,43	R\$ 45,80	R\$ 320,60
1.8	C1065	DEMOLIÇÃO DE PISO CERÂMICO SOBRE LASTRO DE CONCRETO	SEINFRA	M2	49,53	R\$ 29,23	R\$ 7,58	R\$ 36,81	R\$ 1.823,20
1.9	C1074	DEMOLIÇÃO DE REVESTIMENTO C/CERÂMICAS	SEINFRA	M2	61,56	R\$ 52,19	R\$ 13,53	R\$ 65,72	R\$ 4.045,72
1.10	C2210	RETIRADA DE PORTAS E JANELAS, INCLUSIVE BATESANTES	SEINFRA	M2	11,82	R\$ 16,70	R\$ 4,33	R\$ 21,03	R\$ 248,57
1.11	C0702	CARGA MANUAL DE ENTULHO EM CAMINHÃO BASCULANTE	SEINFRA	M3	31,73	R\$ 28,37	R\$ 7,35	R\$ 35,72	R\$ 1.133,40
1.12	C2530	TRANSPORTE DE MATERIAL, EXCETO ROCHA EM CAMINHÃO ATÉ 10KM	SEINFRA	M3	31,73	R\$ 32,79	R\$ 8,50	R\$ 41,29	R\$ 1.310,13
2	MOVIMENTOS DE TERRA								
2.1	C1256	ESCAVAÇÃO MANUAL CAMPO ABERTO EM TERRA ATÉ 2M	SEINFRA	M3	12,24	R\$ 54,09	R\$ 14,02	R\$ 68,11	R\$ 833,67
2.2	C0096	REATERRO APILOADO	SEINFRA	M3	1,85	R\$ 49,06	R\$ 12,72	R\$ 61,78	R\$ 114,29
2.3	C0095	APILOAMENTO DE PISO OU FUNDO DE VALAS C/MAÇO DE 30 A 60 KG	SEINFRA	M2	51,83	R\$ 31,38	R\$ 8,13	R\$ 39,51	R\$ 2.047,80
3	FUNDAÇÕES E ESTRUTURAS								
									R\$ 4.488,31



PLANILHA ORÇAMENTÁRIA

OBRA:	CONTRATAÇÃO DE EMPRESA ESPECIALIZADA EM OBRAS E NOS SERVIÇOS DE ENGENHARIA PARA EXECUTAR A REFORMA E AMPLIAÇÃO DO CONSELHO TUTELAR DO MUNICÍPIO DE ITAICABA/CE, ATRAVÉS DA SECRETARIA DE ASSISTÊNCIA SOCIAL, TRABALHO, JUVENTUDE E EMPREENDEDORISMO.		
CERTAME:	Concorrência 013/24-CP		
DATA DO CERTAME:	13/09/2024	DATA:	05/09/2024
LOCAL:	MUNICÍPIO DE ITAICABA	VERSÃO	028.1 COM DESONERAÇÃO PROPRIA
CLIENTE:	PREFEITURA MUNICIPAL DE ITAICABA	SEINFRA	Composições Proprias
		COM BDI	0,00%
		HORA	84,44%
		MES	47,46%
		REF.	10/2023
		BDI :	25,92%

ITEM	CÓDIGO	DESCRIÇÃO	FONTE	UNIDADE	QTD	VALOR UNITÁRIO R\$		COM BDI	PREÇO TOTAL R\$
						SEM BDI	BDI		
3.1	C0056	ALVENARIA DE EMBASAMENTO DE TIJOLO FURADO, C/ ARGAMASSA MISTA C/ CAL HIDRATADA (1:2:8)	SEINFRA	M3	0,95	R\$ 500,09	R\$ 129,62	R\$ 629,71	R\$ 598,22
3.2	C4151	ARMADURA DE AÇO CA 50/60	SEINFRA	KG	254,64	R\$ 9,57	R\$ 2,48	R\$ 12,05	R\$ 3.068,41
3.3	C4449	LAJE PRÉ-FABRICADA P/ FÓRRO - VÃO ATÉ 2 m	SEINFRA	M2	8,00	R\$ 81,57	R\$ 21,14	R\$ 102,71	R\$ 821,68
4	ALVENARIAS								R\$ 18.332,13
4.1	C0047	ALVENARIA DE BLOCO CERÂMICO FURADO (9x19x39)cm C/ARGAMASSA MISTA DE CAL HIDRATADA, ESP=9 cm	SEINFRA	M2	102,64	R\$ 28,44	R\$ 7,37	R\$ 35,81	R\$ 3.675,54
4.2	C4592	ALVENARIA DE EMBASAMENTO EM TIJOLO CERÂMICO FURADO C/ ARGAMASSA CIMENTO E AREIA 1:4	SEINFRA	M3	20,24	R\$ 575,08	R\$ 149,06	R\$ 724,14	R\$ 14.656,59
5	REVESTIMENTOS								R\$ 61.798,50
5.1	PAREDES								R\$ 42.330,73
5.1.1	C0777	CHAPISCO C/ ARGAMASSA DE CIMENTO E PEDRISCO TRAÇO 1:4 ESP.= 7mm P/ PAREDE	SEINFRA	M2	205,27	R\$ 11,05	R\$ 2,86	R\$ 13,91	R\$ 2.855,31
5.1.2	C3023	EMBOÇO C/ ARGAMASSA DE CIMENTO E AREIA PENEIRADA, TRAÇO 1:3	SEINFRA	M2	205,27	R\$ 43,09	R\$ 11,17	R\$ 54,26	R\$ 11.137,95
5.1.3	C3028	REBOCO C/ ARGAMASSA DE CIMENTO E AREIA PENEIRADA, TRAÇO 1:3	SEINFRA	M2	205,27	R\$ 47,47	R\$ 12,30	R\$ 59,77	R\$ 12.268,99
5.1.4	C0781	CHAPISCO C/ ARGAMASSA DE CIMENTO E AREIA S/ PENEIRAR TRAÇO 1:4 P/ TETO	SEINFRA	M2	8,00	R\$ 13,11	R\$ 3,40	R\$ 16,51	R\$ 132,08
5.1.5	C3023	EMBOÇO C/ ARGAMASSA DE CIMENTO E AREIA PENEIRADA, TRAÇO 1:3	SEINFRA	M2	8,00	R\$ 43,09	R\$ 11,17	R\$ 54,26	R\$ 434,08
5.1.6	C2116	REBOCO C/ ARGAMASSA DE CAL HIDRATADA E AREIA PENEIRADA TRAÇO 1:3 ESP=5 mm P/ TETO	SEINFRA	M2	8,00	R\$ 29,56	R\$ 7,66	R\$ 37,22	R\$ 297,76
5.1.7	C4434	CERÂMICA ESMALTADA RETIFICADA C/ ARG. CIMENTO E AREIA ACIMA DE 30x30cm (900 cm²) - PEI-5/PEI-4 P/ PAREDE	SEINFRA	M2	108,48	R\$ 111,31	R\$ 28,85	R\$ 140,16	R\$ 15.204,56
5.2	PISO								R\$ 19.467,77
5.2.1	C3025	PISO MORTO CONCRETO FCK=13,5MPa C/PREPARO E LANÇAMENTO	SEINFRA	M3	3,42	R\$ 509,85	R\$ 132,15	R\$ 642,00	R\$ 2.195,64
5.2.2	C4601	PISO CIMENTADO COM ARGAMASSA DE CIMENTO E AREIA S/ PENEIRAR ESP. 2,0 cm	SEINFRA	M2	94,26	R\$ 49,86	R\$ 12,92	R\$ 62,78	R\$ 5.917,64



PLANILHA ORÇAMENTÁRIA



OBRA: CONTRATAÇÃO DE EMPRESA ESPECIALIZADA EM OBRAS E NOS SERVIÇOS DE ENGENHARIA PARA EXECUTAR A REFORMA E AMPLIAÇÃO DO CONSELHO TUTELAR DO MUNICÍPIO DE ITAÍCABA, ATRAVÉS DA SECRETARIA DE ASSISTÊNCIA SOCIAL, TRABALHO, JUVENTUDE E EMPREENDEDORISMO.
Concorrência 013/24-CP

CERTAME: 13/09/2024

DATA DO CERTAME: MUNICÍPIO DE ITAÍCABA

LOCAL: PREFEITURA MUNICIPAL DE ITAÍCABA

CLIENTE:

DATA: 05/09/2024 **BDI:** 25,92%

FONTE: SEINFRA 028.1 COM DESONERAÇÃO PRÓPRIA

VERSÃO: 028.1 COM DESONERAÇÃO PRÓPRIA

HORA: 84,44%

MES: 47,48%

REF.: 10/2023

SEINFRA Composições Próprias: 0,00%

ITEM	CÓDIGO	DESCRIÇÃO	FONTE	UNIDADE	QTD	VALOR UNITÁRIO R\$		COM BDI	PREÇO TOTAL R\$
						SEM BDI	BDI		
5.2.3	C3001	CERÂMICA ESMALTADA RETIFICADA C/ ARG. PRÉ-FABRICADA ACIMA DE 30x30 cm (900 cm²) - PEI-5/PEI-4 - P/ PISO	SEINFRA	M2	94,26	R\$ 73,35	R\$ 19,01	R\$ 92,36	R\$ 8.705,85
5.2.4	C5028	PISO INTERTRAVADO TIPO TIJOLINHO (20 X 10 X 4CM), CINZA - COMPACTAÇÃO MECANIZADA	SEINFRA	M2	51,83	R\$ 35,10	R\$ 9,10	R\$ 44,20	R\$ 2.290,89
5.2.5	C0367	BANQUETA/ MEIO FIO DE CONCRETO PRÉ-MOLDADO (1,00x0,25x0,15m)	SEINFRA	M	6,36	R\$ 44,67	R\$ 11,58	R\$ 56,25	R\$ 357,75
6	ESQUADRIAS								
6.1	C4428	PORTA TIPO PARANÁ (0,80 x 2,10 m), COMPLETA	SEINFRA	UN	2,00	R\$ 746,35	R\$ 193,45	R\$ 939,80	R\$ 1.879,60
6.2	C1979	PORTA EXTERNA DE CEDRO LISA COMPLETA UMA FOLHA (1.00X2.10)m	SEINFRA	UN	6,00	R\$ 709,52	R\$ 183,91	R\$ 893,43	R\$ 5.360,58
6.3	C1518	JANELA DE FERRO TIPO CAIXILHO DE CORRER OU MAXIMAR	SEINFRA	M2	15,75	R\$ 308,95	R\$ 80,08	R\$ 389,03	R\$ 6.127,22
7	INSTALAÇÕES								
7.1	INSTALAÇÕES HIDRAULICAS								
7.1.1	C1948	PONTO HIDRÁULICO, MATERIAL E EXECUÇÃO	SEINFRA	PT	8,00	R\$ 224,75	R\$ 58,26	R\$ 283,01	R\$ 2.264,08
7.2	INSTALAÇÕES SANITÁRIAS								
7.2.1	C1950	PONTO SANITÁRIO, MATERIAL E EXECUÇÃO	SEINFRA	PT	11,00	R\$ 213,40	R\$ 55,31	R\$ 268,71	R\$ 2.955,81
7.2.2	C4162	FOSSA SÉPTICA E SUMIDOURO EM ANÉIS D=1,20M	SEINFRA	UN	1,00	R\$ 2.414,80	R\$ 625,92	R\$ 3.040,72	R\$ 3.040,72
7.3	INSTALAÇÕES ELETRICAS E LÓGICAS								
7.3.1	C1949	PONTO LÓGICO, MATERIAL E EXECUÇÃO	SEINFRA	PT	12,00	R\$ 195,41	R\$ 50,65	R\$ 246,06	R\$ 2.952,72
7.3.2	C1947	PONTO ELÉTRICO, MATERIAL E EXECUÇÃO	SEINFRA	PT	46,00	R\$ 230,28	R\$ 59,69	R\$ 289,97	R\$ 13.338,62
7.4	LOUÇAS METAIS E ACESSÓRIOS								
7.4.1	C0348	BACIA DE LOUÇA BRANCA C/CAIXA ACOPLADA	SEINFRA	UN	2,00	R\$ 440,22	R\$ 114,11	R\$ 554,33	R\$ 1.108,66

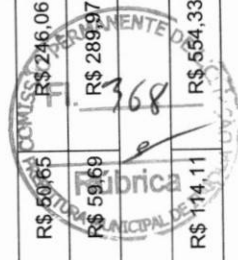

PLANILHA ORÇAMENTÁRIA

OBRA:	CONTRATAÇÃO DE EMPRESA ESPECIALIZADA EM OBRAS E NOS SERVIÇOS DE ENGENHARIA PARA EXECUTAR A REFORMA E AMPLIAÇÃO DO CONSELHO TUTELAR DO MUNICÍPIO DE ITAÍÇABA/CE, ATRAVÉS DA SECRETARIA DE ASSISTÊNCIA SOCIAL, TRABALHO, JUVENTUDE E EMPREENDEDORISMO.		
CERTAME:	Concorrência 013124-CP		
DATA DO CERTAME:	13/09/2024	DATA :	05/09/2024
LOCAL:	MUNICÍPIO DE ITAÍÇABA	VERSÃO:	028.1 COM DESONERAÇÃO
CLIENTE:	PREFEITURA MUNICIPAL DE ITAÍÇABA	PROPRIA:	PROPRIA
		SEINFRA	0,00%
		Composições	0,00%
		Composições	0,00%
		HORA	84,44%
		MES	47,46%
		REF.	10/2023
		BDI :	25,92%

ITEM	CÓDIGO	DESCRIÇÃO	FONTE	UNIDADE	QTD	VALOR UNITÁRIO R\$		COM BDI	PREÇO TOTAL R\$
						SEM BDI	BDI		
7.4.2	C4635	BACIA SANITÁRIA PARA CADEIRANTES C/ ASSENTO (ABERTURA FRONTAL)	SEINFRA	UN	1,00	R\$ 793,40	R\$ 205,65	R\$ 999,05	R\$ 999,05
7.4.3	C1619	LAVATÓRIO DE LOUÇA BRANCA S/COLUNA C/TORNEIRA E ACESSÓRIOS	SEINFRA	UN	2,00	R\$ 378,90	R\$ 98,21	R\$ 477,11	R\$ 954,22
7.4.4	C3996	BANCADA EM GRANITO P/ LAVATÓRIO, INCL. LOUÇA BRANCA E ACESSÓRIOS	SEINFRA	CJ	1,00	R\$ 610,58	R\$ 158,26	R\$ 768,84	R\$ 768,84
7.4.5	C3997	BANCADA EM GRANITO P/ PIA DE COZINHA, INCL. CUBA DE AÇO INOX E ACESSÓRIOS	SEINFRA	CJ	1,00	R\$ 660,69	R\$ 171,25	R\$ 831,94	R\$ 831,94
7.4.6	C0797	CHUVEIRO PLÁSTICO (INSTALADO)	SEINFRA	UN	1,00	R\$ 10,40	R\$ 2,70	R\$ 13,10	R\$ 13,10
7.4.7	C1898	PEÇAS DE APOIO DEFICIENTES C/TUBO INOX PWC'S	SEINFRA	M	2,00	R\$ 134,76	R\$ 34,93	R\$ 169,69	R\$ 339,38
8	PINTURAS								R\$ 17.424,21
8.1	ESQUADRIAS DE MADEIRA								R\$ 1.608,35
8.1.1	C2897	PINTURA COM SELADOR EM MADEIRA	SEINFRA	M2	31,92	R\$ 7,34	R\$ 1,90	R\$ 9,24	R\$ 294,94
8.1.2	C1280	ESMALTE DUAS DEMÃOS EM ESQUADRIAS DE MADEIRA	SEINFRA	M2	31,92	R\$ 21,46	R\$ 5,56	R\$ 27,02	R\$ 862,48
8.1.3	C2474	TINTA EPOXI EM ESTRUTURA DE AÇO CARBONO 50 MICRA C/TRINCHA	SEINFRA	M2	17,10	R\$ 20,94	R\$ 5,43	R\$ 26,37	R\$ 450,93
8.2	PAREDES								R\$ 15.815,86
8.2.1	C1208	EMASSAMENTO DE PAREDES INTERNAS 2 DEMÃOS C/MASSA DE PVA	SEINFRA	M2	169,85	R\$ 12,16	R\$ 3,15	R\$ 15,31	R\$ 2.600,40
8.2.2	C1615	LATEX DUAS DEMÃOS EM PAREDES INTERNAS S/MASSA	SEINFRA	M2	169,85	R\$ 19,26	R\$ 4,99	R\$ 24,25	R\$ 4.118,86
8.2.3	C1207	EMASSAMENTO DE PAREDES EXTERNAS 2 DEMÃOS C/MASSA ACRÍLICA	SEINFRA	M2	203,64	R\$ 15,11	R\$ 3,92	R\$ 19,03	R\$ 3.875,27
8.2.4	C1614	LATEX DUAS DEMÃOS EM PAREDES EXTERNAS S/MASSA	SEINFRA	M2	203,64	R\$ 20,36	R\$ 5,28	R\$ 25,64	R\$ 5.221,33
9	OUTROS SERVIÇOS								R\$ 6.706,14
9.1	RESTAURAÇÃO ESTRUTURAL								R\$ 6.706,14



PLANILHA ORÇAMENTÁRIA



OBRA: CONTRATAÇÃO DE EMPRESA ESPECIALIZADA EM OBRAS E NOS SERVIÇOS DE ENGENHARIA PARA EXECUTAR A REFORMA E AMPLIAÇÃO DO CONSELHO TUTELAR DO MUNICÍPIO DE ITAÍÇABA/CE, ATRAVÉS DA SECRETARIA DE ASSISTÊNCIA SOCIAL, TRABALHO, JUVENTUDE E EMPREENDEDORISMO.

CERTAME: Concorrência 013724-CP

DATA DO CERTAME: 13/09/2024

LOCAL: MUNICÍPIO DE ITAÍÇABA

CLIENTE: PREFEITURA MUNICIPAL DE ITAÍÇABA

DATA: 05/09/2024 **BDI:** 25,92%

VERSÃO	HORA	MES	REF.
028.1 COM DESONERAÇÃO	84,44%	47,48%	10/2023
PRÓPRIA	0,00%	0,00%	

FONTE: SEINFRA Composições Próprias

ITEM	CÓDIGO	DESCRIÇÃO	FONTE	UNIDADE	QTD	VALOR UNITÁRIO R\$		PREÇO TOTAL R\$
						SEM BDI	COM BDI	
9.1.1	C0079	AMARRAÇÃO EM PAREDES, COM FERRO	SEINFRA	UN	11,00	R\$ 161,39	R\$ 41,83	R\$ 2.235,42
9.1.2	C0005	ACABAMENTO DE PEDREIRO	SEINFRA	M2	0,32	R\$ 73,31	R\$ 19,00	R\$ 29,54
9.1.3	C0360	BANCO DE MADEIRA C/ESTRUTURA DE FERRO - L= 3.00m	SEINFRA	UN	2,00	R\$ 727,82	R\$ 188,65	R\$ 1.832,94
9.1.4	C1628	LIMPEZA GERAL	SEINFRA	M2	160,31	R\$ 12,92	R\$ 3,35	R\$ 2.608,24
9.2	OUTROS							R\$ 0,00

VALOR TOTAL: R\$ 170.097,76

Cento e Setenta Mil Noventa e Sete reais e Setenta e Seis centavos



Assinado de forma digital por
TOMAZ DE AQUINO GOMES
 PARENTE FILHO:62406094391
 Data: 2024.09.10 15:01:12
 -03'00'

Assinado de forma digital
 por **VANESSA ARAUJO DE SOUZA:04937349376**
 Data: 2024.09.10 15:01:04
 -03'00'



RESUMO DO ORÇAMENTO

OBRA:	CONTRATAÇÃO DE EMPRESA ESPECIALIZADA EM OBRAS E NOS SERVIÇOS DE ENGENHARIA PARA EXECUTAR A REFORMA E AMPLIAÇÃO DO CONSELHO TUTELAR DO MUNICÍPIO DE ITAÍCABA/CE, ATRAVÉS DA SECRETARIA DE ASSISTÊNCIA SOCIAL, TRABALHO, JUVENTUDE E EMPREENDEDORISMO.
CERTAME:	Concorrência 013/24-CP
DATA DO CERTAME:	13/09/2024
LOCAL:	MUNICÍPIO DE ITAÍCABA
CLIENTE:	PREFEITURA MUNICIPAL DE ITAÍCABA

DATA : 05/09/2024		BDI : 25,92%		
FORTE	VERSÃO	HORA	MES	REF.
SEINFRA	028.1 COM DESONERAÇÃO	84,44%	47,48%	10/2023
Composições Próprias	PRÓPRIA		0,00%	



CÓDIGO	DESCRIÇÃO	PREÇO TOTAL	%
1	SERVIÇOS PRELIMINARES	R\$ 15.418,17	9,06%
2	MOVIMENTOS DE TERRA	R\$ 2.995,76	1,76%
3	FUNDAÇÕES E ESTRUTURAS	R\$ 4.488,31	2,64%
4	ALVENARIAS	R\$ 18.332,13	10,78%
5	REVESTIMENTOS	R\$ 61.798,50	36,33%
6	ESQUADRIAS	R\$ 13.367,40	7,86%
7	INSTALAÇÕES	R\$ 29.567,14	17,38%
8	PINTURAS	R\$ 17.424,21	10,24%
9	OUTROS SERVIÇOS	R\$ 6.706,14	3,94%
VALOR TOTAL:		R\$ 170.097,76	100,00%

Cento e Setenta Mil Noventa e Sete reais e Setenta e Seis centavos

Assinado de forma digital por VANESSA ARAUJO DE SOUZA:04937349376
 Dados: 2024.09.10 15:01:20 -03'00'

Assinado de forma digital por TOMAZ DE AQUINO GOMES PARENTE FILHO:62406094391
 Dados: 2024.09.10 15:01:29 -03'00'



RELATÓRIO ANALÍTICO - COMPOSIÇÕES DE CUSTOS

OBRA:	CONTRATAÇÃO DE EMPRESA ESPECIALIZADA EM OBRAS E NOS SERVIÇOS DE ENGENHARIA PARA EXECUTAR A REFORMA E AMPLIAÇÃO DO CONSELHO TUTELAR DO MUNICÍPIO DE ITAÍÇABA/CE, ATRAVÉS DA SECRETARIA DE ASSISTÊNCIA SOCIAL, TRABALHO, JUVENTUDE E EMPREENDEDORISMO.	DATA : 05/09/2024	BDI : 25,92%			
CERTAME:	Concorrência 013/24-CP	SEINFRA	028.1 COM DESONERAÇÃO	84,44%	47,48%	10/2023
DATA DO CERTAME:	13/09/2024	Composições Próprias	PRÓPRIA	0,00%	0,00%	
LOCAL:	MUNICÍPIO DE ITAÍÇABA					
CLIENTE:	PREFEITURA MUNICIPAL DE ITAÍÇABA					



1.1. C4541 PLACA PADRÃO DE OBRA, TIPO BANNER (M2)

Material	FORNTE	UNID	COEFICIENTE	PREÇO UNITÁRIO	TOTAL	
10871	COTOVELO AÇO GALVANIZADO DE 1 1/2"	SEINFRA	UN	0,17000000	R\$ 22,36	R\$ 3,80
18395	LONA C/ APLICAÇÃO DE ILHOSES E LACRES, IMPRESSA C/ LOGOMARCAS E DESCRIÇÃO DA OBRA	SEINFRA	M2	1,00000000	R\$ 53,92	R\$ 53,92
11945	TE AÇO GALVANIZADO DE 1 1/2'	SEINFRA	UN	0,17000000	R\$ 28,80	R\$ 4,90
12170	TUBO AÇO GALVANIZADO DE 40MM (1 1/2')	SEINFRA	M	1,50000000	R\$ 31,13	R\$ 46,70
TOTAL Material:					R\$ 109,32	

Mão de Obra	FORNTE	UNID	COEFICIENTE	PREÇO UNITÁRIO	TOTAL	
11530	MONTADOR	SEINFRA	H	3,00000000	R\$ 24,16	R\$ 72,48
12391	PEDREIRO	SEINFRA	H	3,00000000	R\$ 24,16	R\$ 72,48
12543	SERVENTE	SEINFRA	H	3,00000000	R\$ 18,46	R\$ 55,38
TOTAL Mão de Obra:					R\$ 200,34	

Serviço	FORNTE	UNID	COEFICIENTE	PREÇO UNITÁRIO	TOTAL	
C0830	CONCRETO CICLÓPICO FCK 15 MPa COM AGREGADO ADQUIRIDO	SEINFRA	M3	0,01250000	R\$ 539,90	R\$ 6,75
TOTAL Serviço:					R\$ 6,75	
VALOR:					R\$ 316,41	

1.2. C1070 DEMOLIÇÃO DE REVESTIMENTO C/ARGAMASSA (M2)



Mão de Obra	FORNTE	UNID	COEFICIENTE	PREÇO UNITÁRIO	TOTAL	
12391	PEDREIRO	SEINFRA	H	0,05000000	R\$ 24,16	R\$ 1,21
12543	SERVENTE	SEINFRA	H	0,50000000	R\$ 18,46	R\$ 9,23
TOTAL Mão de Obra:					R\$ 10,44	
VALOR:					R\$ 10,44	

1.3. C1043 DEMOLIÇÃO DE ALVENARIA DE TIJOLOS S/ REAPROVEITAMENTO (M3)

Mão de Obra	FORNTE	UNID	COEFICIENTE	PREÇO UNITÁRIO	TOTAL	
12391	PEDREIRO	SEINFRA	H	0,30000000	R\$ 24,16	R\$ 7,25
12543	SERVENTE	SEINFRA	H	3,00000000	R\$ 18,46	R\$ 55,38
TOTAL Mão de Obra:					R\$ 62,63	
VALOR:					R\$ 62,63	

1.4. C1049 DEMOLIÇÃO DE CONCRETO SIMPLES (M3)

Mão de Obra	FORNTE	UNID	COEFICIENTE	PREÇO UNITÁRIO	TOTAL	
12391	PEDREIRO	SEINFRA	H	1,30000000	R\$ 24,16	R\$ 31,41
12543	SERVENTE	SEINFRA	H	13,00000000	R\$ 18,46	R\$ 239,98
TOTAL Mão de Obra:					R\$ 271,39	

RELATÓRIO ANALÍTICO - COMPOSIÇÕES DE CUSTOS			
	OBRA: CONTRATAÇÃO DE EMPRESA ESPECIALIZADA EM OBRAS E NOS SERVIÇOS DE ENGENHARIA PARA EXECUTAR A REFORMA E AMPLIAÇÃO DO CONSELHO TUTELAR DO MUNICÍPIO DE ITAÍÇABA/CE, ATRAVÉS DA SECRETARIA DE ASSISTÊNCIA SOCIAL, TRABALHO, JUVENTUDE E EMPREENDEDORISMO.	DATA : 05/09/2024	BDI : 25.92%
	CERTAME: Concorrência 013/24-CP	FONTES: SEINFRA 028.1 COM DESONERAÇÃO 84,44% 47,48% 10/2023 Composições Próprias PROPRIA 0,00% 0,00%	
DATA DO CERTAME: 13/09/2024			
LOCAL: MUNICÍPIO DE ITAÍÇABA			
CLIENTE: PREFEITURA MUNICIPAL DE ITAÍÇABA			
		VALOR: R\$ 271,39	

1.5. C1061 DEMOLIÇÃO DE LOUÇA SANITÁRIA (UN)

Mão de Obra	FONTES	UNID	COEFICIENTE	PREÇO UNITÁRIO	TOTAL
I2320	SEINFRA	H	0,20000000	R\$ 23,48	R\$ 4,70
I2391	SEINFRA	H	0,20000000	R\$ 24,16	R\$ 4,83
I2543	SEINFRA	H	0,60000000	R\$ 18,46	R\$ 11,08
TOTAL Mão de Obra:					R\$ 20,61
VALOR:					R\$ 20,60

1.6. C4618 DEMOLIÇÃO DE INSTALAÇÃO HIDRÁULICA - TUBOS E CONEXÕES (PT)

Mão de Obra	FONTES	UNID	COEFICIENTE	PREÇO UNITÁRIO	TOTAL
I2320	SEINFRA	H	0,48000000	R\$ 23,48	R\$ 11,27
I2391	SEINFRA	H	0,48000000	R\$ 24,16	R\$ 11,60
I2543	SEINFRA	H	0,80000000	R\$ 18,46	R\$ 14,77
TOTAL Mão de Obra:					R\$ 37,64
VALOR:					R\$ 37,64

1.7. C4619 DEMOLIÇÃO DE INSTALAÇÃO SANITÁRIA - TUBOS E CONEXÕES (PT)

Mão de Obra	FONTES	UNID	COEFICIENTE	PREÇO UNITÁRIO	TOTAL
I2320	SEINFRA	H	0,52000000	R\$ 23,48	R\$ 12,21
I2391	SEINFRA	H	0,45000000	R\$ 24,16	R\$ 10,87
I2543	SEINFRA	H	0,72000000	R\$ 18,46	R\$ 13,29
TOTAL Mão de Obra:					R\$ 36,37
VALOR:					R\$ 36,37

1.8. C1065 DEMOLIÇÃO DE PISO CERÂMICO SOBRE LASTRO DE CONCRETO (M2)

Mão de Obra	FONTES	UNID	COEFICIENTE	PREÇO UNITÁRIO	TOTAL
I2391	SEINFRA	H	0,14000000	R\$ 24,16	R\$ 3,38
I2543	SEINFRA	H	1,40000000	R\$ 18,46	R\$ 25,84
TOTAL Mão de Obra:					R\$ 29,22
VALOR:					R\$ 29,23

1.9. C1074 DEMOLIÇÃO DE REVESTIMENTO C/CERÂMICAS (M2)

Mão de Obra	FONTES	UNID	COEFICIENTE	PREÇO UNITÁRIO	TOTAL
I2391	SEINFRA	H	0,25000000	R\$ 24,16	R\$ 6,04
I2543	SEINFRA	H	2,50000000	R\$ 18,46	R\$ 46,15
TOTAL Mão de Obra:					R\$ 52,19