



### TABELA DE ENCARGOS SOCIAIS

	<b>OBRA:</b>	CONCLUSÃO DE SERVIÇOS DA UBS DO LOGRADOURO	<b>DATA:</b>	21/12/2023			<b>BDI:</b>	22,47%		
	<b>DESCRIÇÃO:</b>	REBOCO, REVESTIMENTO CERÂMICO, PISOS, ESQUADRIAS E PINTURA GERAL	<b>FONTE</b>	<b>VERSÃO</b>	<b>HORA</b>	<b>MES</b>	<b>REF.</b>			
	<b>LOCAL:</b>	LOGRADOURO, ITAIPAVA - CE	SEINFRA	028.1 COM DESONERAÇÃO	84,44%	47,48%	10/2023			
	<b>CLIENTE:</b>	PREFEITURA MUNICIPAL DE ITAIPAVA - CE								

COD	DESCRIÇÃO	HORISTA %	MENSALISTA %
<b>A</b>	<b>GRUPO A</b>		
A1	INSS	0,00	0,00
A2	SESI	1,50	1,50
A3	SENAI	1,00	1,00
A4	INCRA	0,20	0,20
A5	SEBRAE	0,60	0,60
A6	Salário Educação	2,50	2,50
A7	Seguro Contra Acidentes de Trabalho	3,00	3,00
A8	FGTS	8,00	8,00
A9	SECONCI	0,00	0,00
<b>TOTAL</b>		<b>16,80</b>	<b>16,80</b>
<b>B</b>	<b>GRUPO B</b>		
B1	Repouso Semanal Remunerado	17,85	0,00
B2	Feriados	3,71	0,00
B3	Auxílio - Enfermidade	0,87	0,66
B4	13º Salário	11,03	8,33
B5	Licença Paternidade	0,07	0,05
B6	Faltas Justificadas	0,74	0,56
B7	Dias de Chuvas	1,59	0,00
B8	Auxílio Acidente de Trabalho	0,11	0,08
B9	Férias Gozadas	12,35	9,33
B10	Salário Maternidade	0,04	0,03
<b>TOTAL</b>		<b>48,36</b>	<b>19,04</b>
<b>C</b>	<b>GRUPO C</b>		
C1	Aviso Prévio Indenizado	5,52	4,17
C2	Aviso Prévio Trabalhado	0,13	0,10
C3	Férias Indenizadas	1,72	1,30
C4	Depósito Rescisão Sem Justa Causa	2,87	2,17
C5	Indenização Adicional	0,46	0,35
<b>TOTAL</b>		<b>10,70</b>	<b>8,09</b>
<b>D</b>	<b>GRUPO D</b>		
D1	Reincidência de Grupo A sobre Grupo B	8,12	3,20
D2	Reincidência de Grupo A sobre Aviso Prévio Trabalhado e Reincidência do FGTS sobre Aviso Prévio Indenizado	0,46	0,35
<b>TOTAL</b>		<b>8,58</b>	<b>3,55</b>

**A + B + C + D = 84,44 47,48**

*Jose G. N. Silva*

**José Gutemberg Neres Silva**  
**ENGENHEIRO CIVIL**  
**CREA - CE Nº 350131**

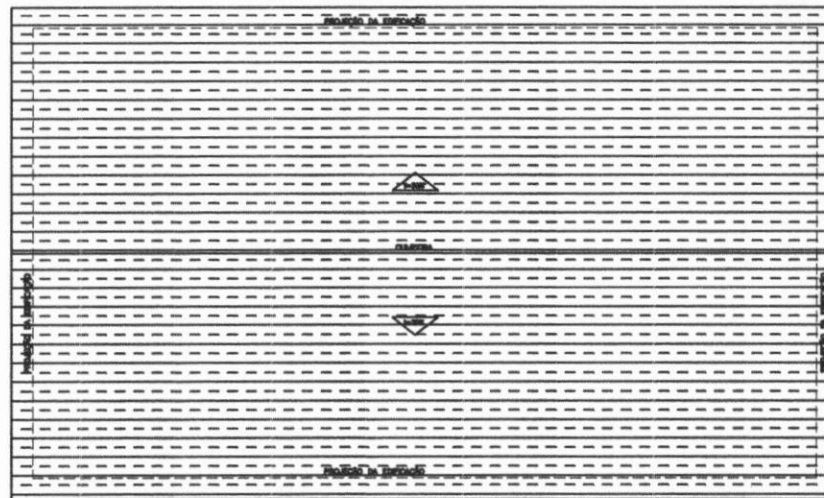
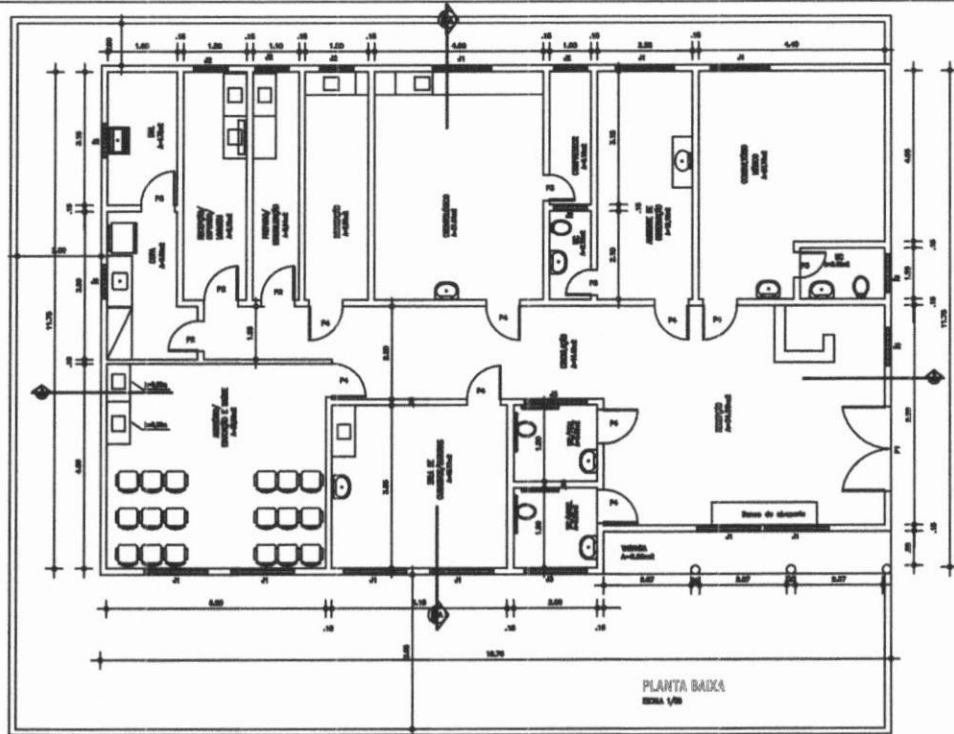

QUADRO DE ESQUADRIAS		
PORTAS	DESCRIÇÃO	QUANTIDADE
P1 - 1,20x2,40	VENEZIANA MÓVEL COM BANDEROLA	01
P2 - 0,70x2,30	PARANÁ COM BANDEROLA	03
P3 - 0,80x2,30	PARANÁ COM BANDEROLA	04
P4 - 0,80x2,30	PARANÁ COM BANDEROLA	06
JANELAS	DESCRIÇÃO	QUANTIDADE
J1 - 1,50x1,00	ESQUADRIA EM MADEIRA E VIDRO	06
J2 - 0,80x0,80	ESQUADRIA VENEZIANA FIXA	08
J3 - 1,50x0,80	ESQUADRIA VENEZIANA FIXA	06

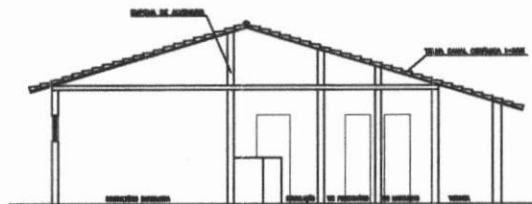
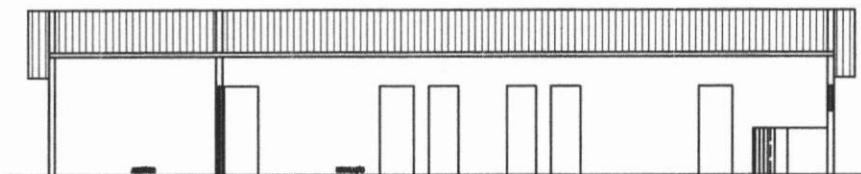

PROJETO	
PROJETADE	
PROJETO ARQUITETÔNICO	
PLANTA BAIXA/PLANTA DE COBERTURA/CORTES/FACHADA	
PROJETO	
PROJETADE	
PROJETO ARQUITETÔNICO	
PLANTA BAIXA/PLANTA DE COBERTURA/CORTES/FACHADA	
PROJETO	
PROJETADE	
PROJETO ARQUITETÔNICO	
PLANTA BAIXA/PLANTA DE COBERTURA/CORTES/FACHADA	

Jose G. N. Silva

José Gutemberg Neres Silva  
ENGENHEIRO CIVIL  
CREA - CE Nº 350131





Anotação de Responsabilidade Técnica - ART  
Lei nº 6.496, de 7 de dezembro de 1977

CREA-CE



INICIAL

Conselho Regional de Engenharia e Agronomia do Ceará

1. Responsável Técnico

JOSÉ GUTEMBERG NERES SILVA

Título profissional: ENGENHEIRO CIVIL

RNP: 0619573449

Registro: 350131CE

2. Dados do Contrato

Contratante: Prefeitura Municipal de Itaiçaba

RUA Av Coronel João Correia

Complemento:

Cidade: ITAIÇABA

Bairro: Centro

UF: CE

CPF/CNPJ: 07.403.769/0001-08

Nº: 298

CEP: 62820000

Contrato: 24.780

Celebrado em:

Valor: R\$ 3.150,00

Tipo de contratante: Pessoa Jurídica de Direito Público

Ação Institucional: NENHUMA - NÃO OPTANTE

3. Dados da Obra/Serviço

RUA Av Coronel João Correia

Complemento:

Cidade: ITAIÇABA

Data de Início: 24/01/2024

Finalidade: Saúde

Proprietário: Prefeitura Municipal de Itaiçaba

Bairro: Centro

UF: CE

Previsão de término: 31/12/2024

Código: Não Especificado

Nº: 298

CEP: 62820000

Coordenadas Geográficas: -4.675671, -37.821165

CPF/CNPJ: 07.403.769/0001-08

4. Atividade Técnica

	Quantidade	Unidade
14 - Elaboração		
80 - Projeto > CONSTRUÇÃO CIVIL > EDIFICAÇÕES > DE EDIFICAÇÃO > #1.1.1.1 - DE ALVENARIA	1,00	un
80 - Projeto > CONSTRUÇÃO CIVIL > EDIFICAÇÕES > DE EDIFICAÇÃO > #1.1.1.5 - EM OUTROS MATERIAIS	1,00	un
80 - Projeto > CONSTRUÇÃO CIVIL > INSTALAÇÕES HIDROSSANITÁRIAS > #1.4.4 - DE LIGAÇÃO INDIVIDUAL DE REDE DE ÁGUA	1,00	un
80 - Projeto > CONSTRUÇÃO CIVIL > INSTALAÇÕES HIDROSSANITÁRIAS > #1.4.1 - DE SISTEMA DE ÁGUA POTÁVEL	1,00	un
80 - Projeto > ELETROTÉCNICA > INSTALAÇÕES ELÉTRICAS > DE INSTALAÇÕES ELÉTRICAS EM BAIXA TENSÃO > #11.10.1.3 - PARA FINS RESIDENCIAIS E COMERCIAIS	1,00	un
35 - Elaboração de orçamento > CONSTRUÇÃO CIVIL > EDIFICAÇÕES > DE EDIFICAÇÃO > #1.1.1.1 - DE ALVENARIA	1,00	un
35 - Elaboração de orçamento > CONSTRUÇÃO CIVIL > EDIFICAÇÕES > DE EDIFICAÇÃO > #1.1.1.5 - EM OUTROS MATERIAIS	1,00	un
35 - Elaboração de orçamento > CONSTRUÇÃO CIVIL > INSTALAÇÕES HIDROSSANITÁRIAS > #1.4.4 - DE LIGAÇÃO INDIVIDUAL DE REDE DE ÁGUA	1,00	un
35 - Elaboração de orçamento > CONSTRUÇÃO CIVIL > INSTALAÇÕES HIDROSSANITÁRIAS > #1.4.5 - DE LIGAÇÃO INDIVIDUAL DE REDE DE ESGOTO	1,00	un
35 - Elaboração de orçamento > ELETROTÉCNICA > INSTALAÇÕES ELÉTRICAS > DE INSTALAÇÕES ELÉTRICAS EM BAIXA TENSÃO > #11.10.1.3 - PARA FINS RESIDENCIAIS E COMERCIAIS	1,00	un
18 - Fiscalização		
49 - Execução de obra > CONSTRUÇÃO CIVIL > EDIFICAÇÕES > DE EDIFICAÇÃO > #1.1.1.1 - DE ALVENARIA	1,00	un
49 - Execução de obra > CONSTRUÇÃO CIVIL > EDIFICAÇÕES > DE EDIFICAÇÃO > #1.1.1.5 - EM OUTROS MATERIAIS	1,00	un
49 - Execução de obra > CONSTRUÇÃO CIVIL > INSTALAÇÕES HIDROSSANITÁRIAS > #1.4.4 - DE LIGAÇÃO INDIVIDUAL DE REDE DE ÁGUA	1,00	un
49 - Execução de obra > CONSTRUÇÃO CIVIL > INSTALAÇÕES HIDROSSANITÁRIAS > #1.4.5 - DE LIGAÇÃO INDIVIDUAL DE REDE DE ESGOTO	1,00	un

A autenticidade desta ART pode ser verificada em: <https://crea-ce.sitac.com.br/publico/>, com a chave: Db6Ba  
Impresso em: 25/01/2024 às 17:18:05 por: . ip: 45.167.58.226



*[Handwritten signature]*



**Anotação de Responsabilidade Técnica - ART**  
**Lei nº 6.496, de 7 de dezembro de 1977**

**CREA-CE**



**ART OBRA / SERVIÇO**  
**Nº CE20241352569**

**Conselho Regional de Engenharia e Agronomia do Ceará**

INICIAL

49 - Execução de obra > ELETROTÉCNICA > INSTALAÇÕES ELÉTRICAS > DE INSTALAÇÕES ELÉTRICAS EM BAIXA TENSÃO > #11.10.1.3 - PARA FINS RESIDENCIAIS E COMERCIAIS 1.00 un

Após a conclusão das atividades técnicas o profissional deve proceder a baixa desta ART

**5. Observações**

ART DE PROJETO, ORÇAMENTO E FISCALIZAÇÃO DE CONCLUSÃO DE SERVIÇOS PARA FINALIZAÇÃO DO PSF DO LOGRADOURO, CONFORME ART DE CARGO E FUNÇÃO Nº: CE20241359607.

**6. Declarações**

- Declaro que estou cumprindo as regras de acessibilidade previstas nas normas técnicas da ABNT, na legislação específica e no decreto n. 5296/2004.

**7. Entidade de Classe**

SINDICATO DOS ENGENHEIROS NO ESTADO DO CEARÁ (SENGE-CE)



Documento assinado digitalmente  
**JOSE GUTEMBERG NERES SILVA**  
 Data: 25/01/2024 17:21:43-0300  
 Verifique em <https://validar.iti.gov.br>

**8. Assinaturas**

Declaro serem verdadeiras as informações acima

**JOSÉ GUTEMBERG NERES SILVA - CPF: 070.814.523-02**

\_\_\_\_\_ de \_\_\_\_\_ de \_\_\_\_\_  
 Local data

**Prefeitura Municipal de Itaipava - CNPJ: 07.403.769/0001-08**

**9. Informações**

\* A ART é válida somente quando quitada, mediante apresentação do comprovante do pagamento ou conferência no site do Crea.

**10. Valor**

Valor da ART: **R\$ 99,64** Registrada em: **25/01/2024** Valor pago: **R\$ 99,64** Nosso Número: **8216719780**

A autenticidade desta ART pode ser verificada em: <https://crea-ce.sitac.com.br/publico/>, com a chave: Db6Ba  
 Impresso em: 25/01/2024 às 17:18:05 por: ip: 45.167.58.226



*(Handwritten signature)*